

ZINTEGROWANY SYSTEM ROLNICZEJ INFORMACJI RYNKOWEJ

(podstawa prawna: ustawa o rolniczych badaniach rynkowych z dnia 30 marca 2001 r.)

RYNEK MIĘSA DROBIOWEGO

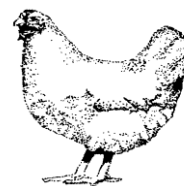

Nr 39/2016

6 października 2016 r.

NOTOWANIA Z OKRESU: 26.09-2.10.2016r.

Badanie cen skupu i sprzedaży prowadzone jest na reprezentatywnej próbie, natomiast cen giełdowych na wybranych giełdach towarowych. Średnie ceny netto liczone są jako średnia ważona.

Średnie ceny skupu w zakładach drobiarskich

Z uwagi na zbyt małą ilość podmiotów przesyłających dane nie prezentujemy cen towarów we wszystkich regionach

Ceny skupu drobiu rzeźnego za okres: 2016-09-26 - 2016-10-02										
TOWAR	POLSKA		MAKROREGIONY*							
			PÓŁNOCNY		CENTRALNY		POŁUD-WSCHOD		ZACHODNI	
	cena w zł/tonę	Zmiana ceny [%]	cena w zł/tonę	Zmiana ceny [%]	cena w zł/tonę	Zmiana ceny [%]	cena w zł/tonę	Zmiana ceny [%]	cena w zł/tonę	Zmiana ceny [%]
kurczęta typu brojler	3 266,7	-3,2	3 371,6	-2,9	3 191,4	-3,9	3 308,6	-4,5	3 366,3	-0,9
indory	4 993,9	-0,8	5 040,5	-0,4					4 910,0	-1,1
indyczki	4 665,3	0,1	4 638,8	1,3	4 652,2	-1,4			4 783,3	2,2
kaczki typu brojler	4 619,5	1,1								
gęsi typu brojler										
gęsi tuczone	7 452,7	-0,1	7 218,0	-0,1					7 507,8	-1,6
kury nieśne ze stad reprodukcyjnych										
kury nieśne ze stad towarowych										
kury mięsne ze stad reprodukcyjnych,	2 097,1	-2,5								
kury mięsne ze stad towarowych.										

Ceny skupu drobiu

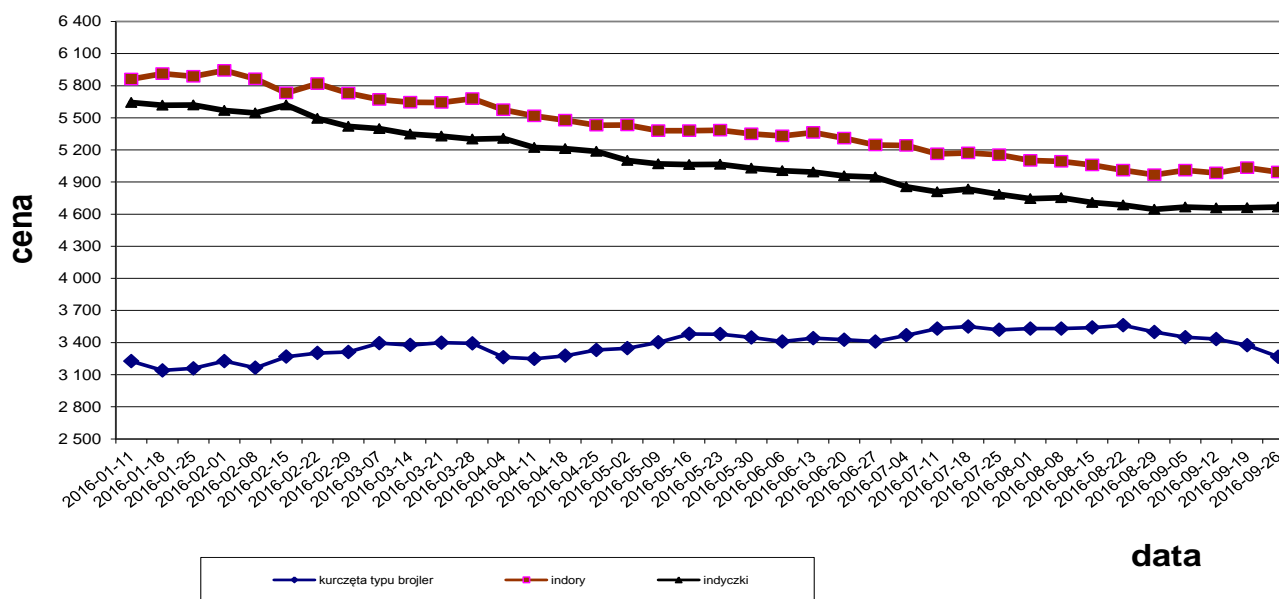

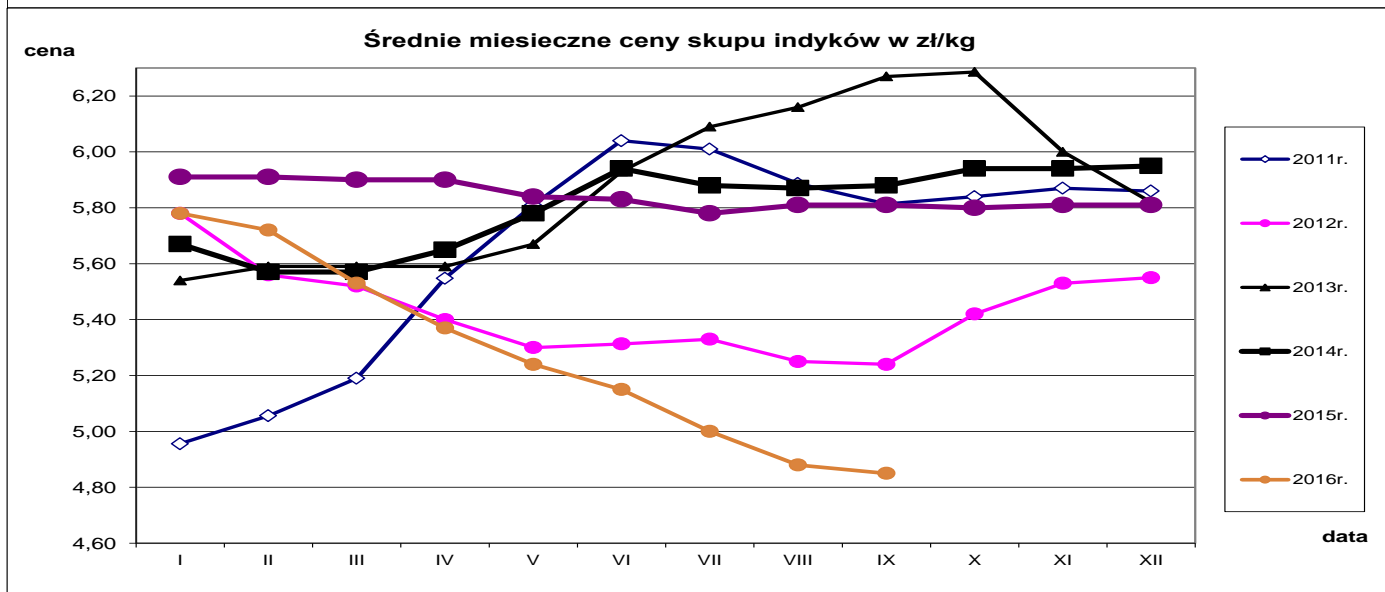
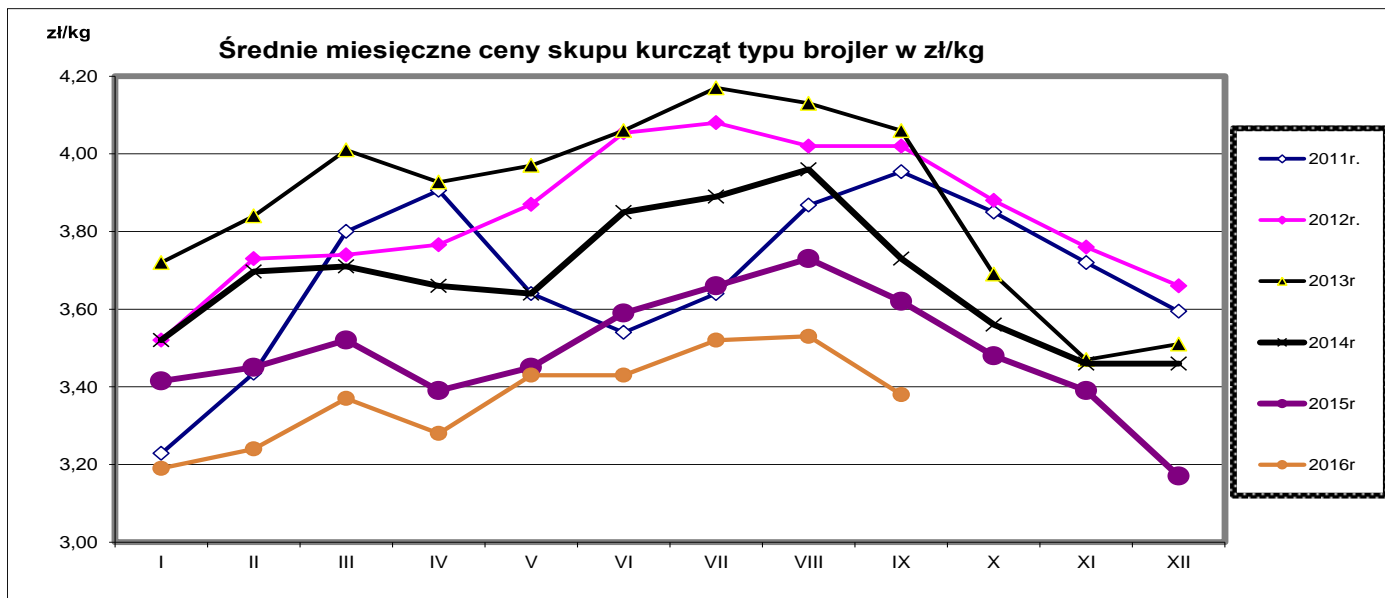

Porównanie aktualnych cen skupu i sprzedaży drobiu (26.09-2.10.2016r) z cenami w analogicznym okresie roku 2015 i ubiegłym tygodniem.

Towar	CENA [zł/kg]				OBROTY		
	2.10.2016	25.09.2016	4.10.2015	Zmiana tygodniowa	Zmiana roczna	Zmiana tygodniowa	Zmiana roczna
Średnie ceny skupu drobiu rzeźnego							
Kurczęta typu brojler	3,27	3,37	3,47	-3,2%	-5,9%	↓	↑
Indory	4,99	5,03	5,99	-0,8%	-16,6%	↓	↑
Indyczki	4,67	4,66	5,64	0,1%	-17,3%	↑	↓
Kaczki typu brojler	4,62	4,57	4,61	1,1%	0,2%	↓	↑
Tuszki kurcząt patroszonych 65%	4,65	5,12	5,18	-9,3%	-10,3%	↓	↑
Ćwiartki z kurczaka	3,51	3,53	3,46	-0,7%	1,3%	↓	↑
Filety z piersi kurczaka	13,13	13,38	14,47	-1,9%	-9,3%	↓	↑
Filety z piersi indyka	16,49	16,30	19,60	1,1%	-15,9%	↓	↑
Skrzydła z indyka	4,22	3,97	5,66	6,2%	-25,5%	↓	↑
Udźce z indyka	7,19	7,19	8,40	-0,1%	-14,5%	↓	↑
Podudzia z indyka	3,90	3,84	4,40	1,6%	-11,4%	↑	↑

Średnie miesięczne ceny sprzedaży kurczaków i indyków (w zł/kg)					
KURCZAKI					
Miesiące/ Regiony	POLSKA	Północny	Centralny	Poł-wsch	Zachodni
I 2016	5,00	4,87	4,92	5,10	5,28
II 2016	5,12	5,14	5,03	5,27	5,35
III 2016	5,42	5,48	5,34	5,58	5,54
IV 2016	5,06	5,03	4,94	5,24	5,45
V 2016	5,74	5,71	5,67	5,92	5,83
VI 2016	5,35	5,34	5,28	5,43	5,57
VII 2016	5,72	5,70	5,67	5,81	5,87
VIII 2016	5,62	5,70	5,67	5,81	5,87
IX 2016	5,10	5,16	5,00	5,15	5,44
INDYKI					
	POLSKA	Północny	Centralny	Poł-wsch	Zachodni
I 2016	8,84	n	n	n	n
II 2016	8,73	n	n	n	n
III 2016	9,35	n	n	n	n
IV 2016	8,77	n	n	n	n
V 2016	8,77	n	n	n	n
VI 2016	8,72	n	n	n	n
VII 2016	8,14	n	n	n	n
VIII 2016	8,00	n	n	n	n
IX 2016	8,01	n	n	n	n

Średnie ceny sprzedaży netto w zakładach drobiarskich (na rynek UE- w tym kraj)

Ceny sprzedaży mięsa drobiowego za okres: 26.09-2.10.2016r.											
TOWAR	POLSKA		MAKROREGIONY*								
	cena w zł/tonę	Zmiana ceny [%]	PÓLNOCNY		CENTRALNY		POŁUD-WSHOD		ZACHODNI		
			cena w zł/tonę	Zmiana ceny [%]	cena w zł/tonę	Zmiana ceny [%]	cena w zł/tonę	Zmiana ceny [%]	cena w zł/tonę	Zmiana ceny [%]	
tuszki kurcząt patroszonych 65% bez szyj	5 375	-7,4	5 942	-1,8	4 648	-13,7			7 071	7,2	
tuszki kurcząt patroszonych 65% z szyjami	4 592	-9,2	4 868	-5,7	4 480	-11,0	4 728	-6,9	4 951	-3,8	
tuszki indyków patroszonych 73%	7 953	-1,3	10 960	2,3	7 472	-0,7			8 507	2,6	
ćwiartki z kurczaka	3 506	-0,7	3 499	-2,8	3 526	1,0	3 213	-3,6	3 608	-0,4	
skrzydła z kurczaka	5 070	0,7	5 834	-5,9	4 694	-0,3	4 760	-4,1	5 697	2,7	
filety z piersi kurczaka	13 130	-1,9	12 565	-3,0	12 837	-2,1	11 925	-3,8	14 047	-0,9	
nogi z kurczaka	5 618	-4,5	4 913	-7,4	5 754	4,7	9 566	5,5	4 990	-3,7	
podudzia z kurczaka	5 342	-4,0	4 984	-1,4	5 264	-5,9	6 162	5,7	5 548	-3,7	
uda z kurczaka	5 554	-1,0	4 898	-3,0	5 641	-0,6	6 765	-0,4	5 810	-0,1	
filety z piersi indyka	16 486	1,1	16 361	1,6	16 941	2,3			16 386	-1,4	
skrzydła z indyka	4 219	6,2	4 293	10,2	4 109	8,1			4 316	-0,2	
udźce z indyka	7 186	-0,1	7 213	1,3	6 989	3,1			7 354	-5,3	
podudzia z indyka	3 900	1,6	4 531	7,1	3 659	1,6			3 615	-4,1	
wątroby z kurczaka	2 485	-1,5	2 402	-9,4	2 300	-1,9	4 103	2,4	2 482	1,8	
wątroby z indyka	4 291	1,8	3 890	1,0	4 213	-1,8			4 843	0,4	

Ceny sprzedaży mięsa drobiowego (LUZEM) za okres:				2016-09-26 - 2016-10-02							
TOWAR	POLSKA		MAKROREGIONY*								
			PÓLNOCNY		CENTRALNY		POŁUD-WSHOD		ZACHODNI		
	cena w zł/tonę	Zmiana ceny [%]	cena w zł/tonę	Zmiana ceny [%]	cena w zł/tonę	Zmiana ceny [%]	cena w zł/tonę	Zmiana ceny [%]	cena w zł/tonę	Zmiana ceny [%]	
tuszki kurcząt patroszonych 65% bez szyj	5 374,7	-7,4	5 942,1	-1,8	4 648,3	-13,7			7 071,1	7,2	
tuszki kurcząt patroszonych 65% z szyjami	4 457,1	-9,0	4 810,8	-6,6	4 387,9	-10,3	4 460,0	-7,9	4 745,5	-3,9	
tuszki indyków patroszonych 73%	7 952,7	-1,3	10 960,4	2,3	7 471,9	-0,7			8 507,4	2,6	
ćwiartki z kurczaka	3 411,4	-1,6	3 498,5	-2,8	3 353,8	-0,5	3 211,3	-3,6	3 523,7	-1,0	
skrzydła z kurczaka	4 928,8	-0,9	5 833,8	-5,9	4 508,8	-1,0	4 787,6	-4,4	5 558,8	-0,5	
filety z piersi kurczaka	12 764,7	-2,3	12 270,2	-2,7	12 111,9	-3,3	11 783,0	-3,6	13 979,4	-1,2	
nogi z kurczaka	5 317,7	0,3	4 912,9	-7,4	5 712,9	6,8	6 360,0	6,9	4 962,4	-3,0	
podudzia z kurczaka	4 664,3	-5,6	4 973,5	-0,7	4 304,2	-8,3	5 317,9	-6,6	4 926,2	-4,4	
uda z kurczaka	4 858,5	-2,7	4 815,0	-3,2	4 524,5	-4,2	5 289,6	-3,8	5 347,9	0,4	
filety z piersi indyka	16 166,8	0,4	16 250,1	2,1	16 058,2	-0,2			16 218,4	-2,1	
skrzydła z indyka	4 149,4	6,5	4 147,4	10,7	4 084,5	8,1			4 280,3	-0,2	
udźce z indyka	7 015,5	-0,1	6 930,8	1,6	6 979,0	3,4			7 311,6	-5,8	
podudzia z indyka	3 746,1	-0,3	4 121,4	1,9	3 642,4	1,7			3 613,2	-3,0	
wątroby z kurczaka	2 345,0	-1,7	2 348,7	-9,5	2 068,5	-2,4	4 165,0	2,4	2 449,2	1,3	
wątroby z indyka	4 245,3	2,1	3 641,9	0,6	4 076,8	-1,3			4 918,1	0,1	

Ceny sprzedaży mięsa drobiowego (KONFEKCJONOWANE) za okres:26.09-2.10.2016r.											
TOWAR	POLSKA		MAKROREGIONY*								
			PÓLNOCNY		CENTRALNY		POŁUD-WSHOD		ZACHODNI		
	cena w zł/tonę	Zmiana ceny [%]	cena w zł/tonę	Zmiana ceny [%]	cena w zł/tonę	Zmiana ceny [%]	cena w zł/tonę	Zmiana ceny [%]	cena w zł/tonę	Zmiana ceny [%]	
tuszki kurcząt patroszonych 65% bez szyj											
tuszki kurcząt patroszonych 65% z szyjami	6 505,6	2,8	5 801,0	-0,1	6 277,9	2,5	6 845,7	0,8	6 753,8	-2,7	
tuszki indyków patroszonych 73%											
ćwiartki z kurczaka	4 984,4	8,0	5 582,3	0,3	5 103,9	3,4	3 420,0	-3,9	4 883,3	11,3	
skrzydła z kurczaka	5 750,5	4,7	5 876,8	1,6	5 616,5	-0,1	4 238,4	11,6	6 015,1	15,2	
filety z piersi kurczaka	14 057,5	-1,0	13 484,4	-3,8	14 063,4	-0,6	16 037,3	-8,0	14 236,6	0,2	
nogi z kurczaka	8 618,3	-3,3			6 280,4	-3,0	11 413,9	1,1	5 537,7	-3,2	
podudzia z kurczaka	6 698,1	-1,3	5 539,8	-9,5	6 736,9	-1,3			6 520,1	-3,6	
uda z kurczaka	6 295,7	-0,2	6 325,3	-1,2	6 246,7	0,6	10 376,9	-0,6	6 188,2	-0,6	
filety z piersi indyka	17 109,8	2,2	16 550,9	0,9					16 665,8	-0,2	
skrzydła z indyka	5 383,5	13,9	5 261,6	13,8					5 529,4	1,2	
udźce z indyka	9 060,9	10,1	9 202,1	11,8					8 197,9	-4,3	
podudzia z indyka	6 278,9	7,7	6 270,0	11,2							
wątroby z kurczaka	3 977,1	-1,5	3 201,9	-0,4	4 305,5	-1,3	3 373,9	1,7	3 054,9	4,0	
wątroby z indyka	4 510,9	0,8	4 451,0	1,1					4 117,2	0,2	

cena

Średnie ceny sprzedaży mięsa z kurczaka

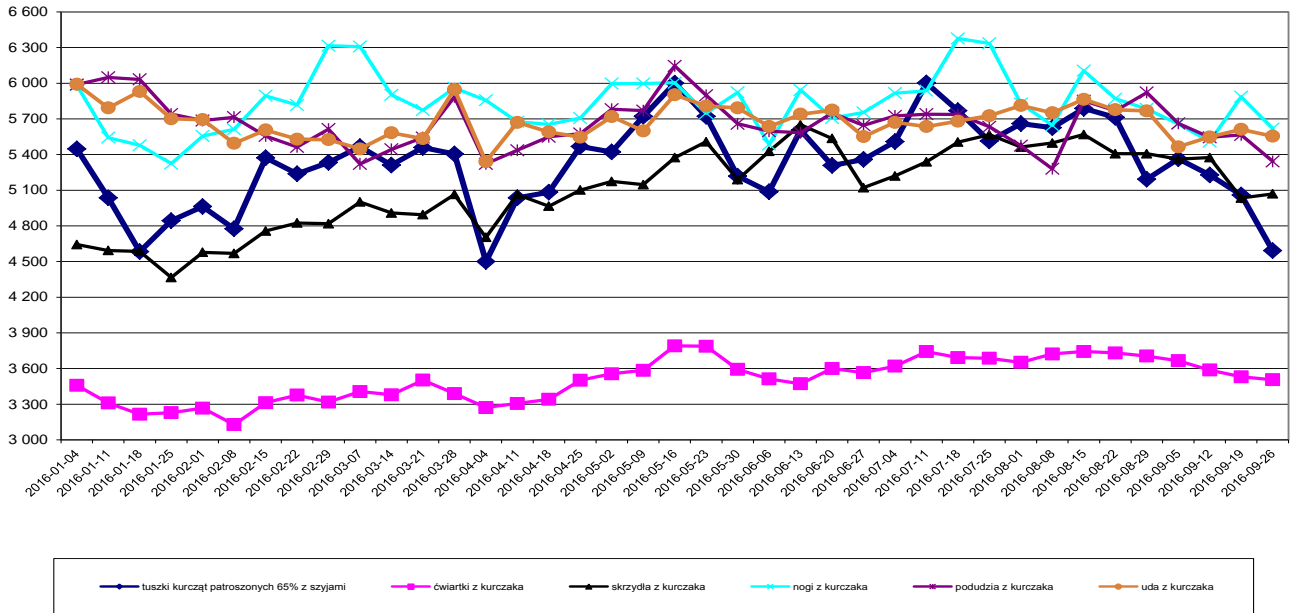

cena

Średnie ceny sprzedaży filetów z piersi kurczaka

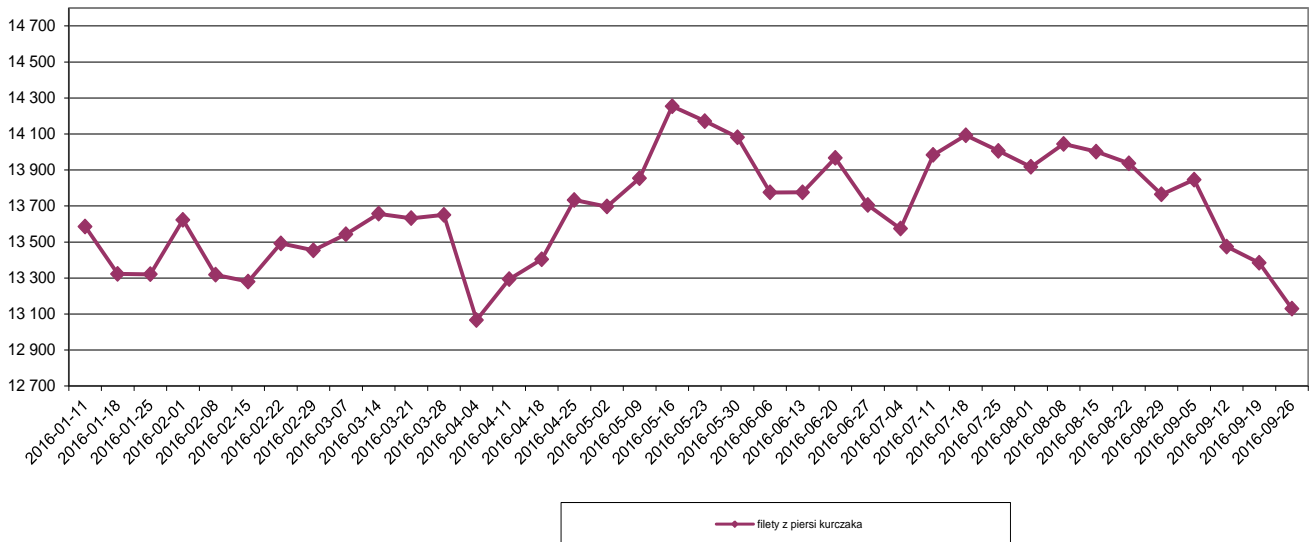

Średnie ceny sprzedaży mięsa z indyka

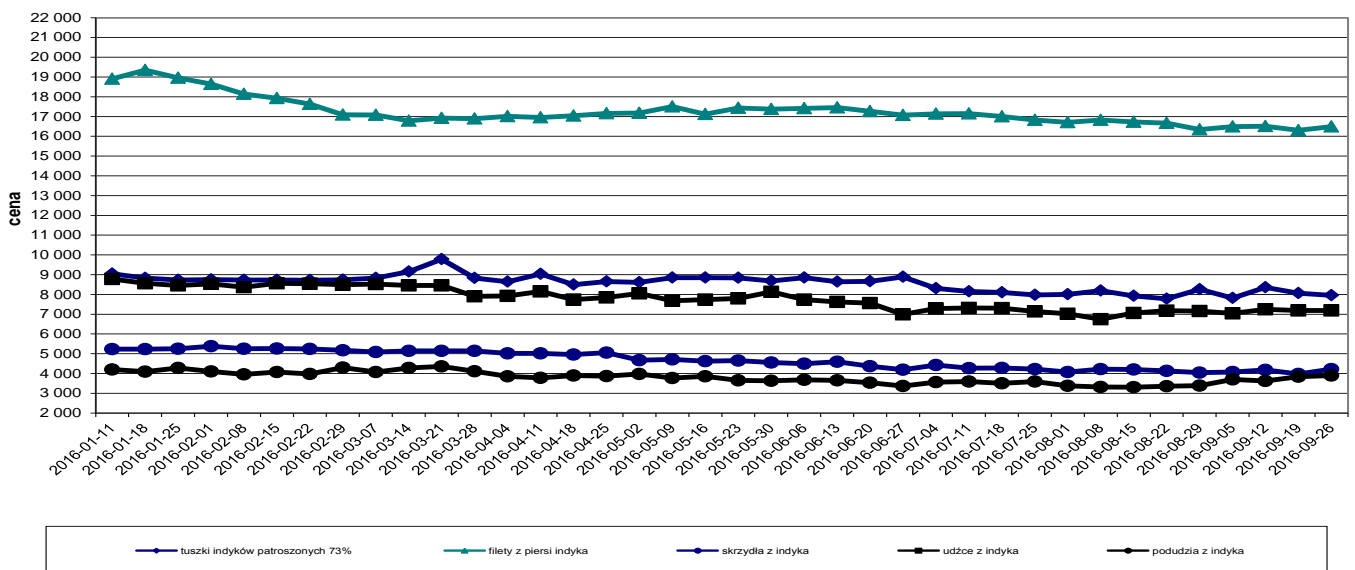

Średnie miesięczne ceny sprzedaży kurczaków i indyków (w zł/kg)

KURCZAKI					
Miesiące/ Regiony	POLSKA	Północny	Centralny	Poł-wsch	Zachodni
I 2016	5,00	4,87	4,92	5,10	5,28
II 2016	5,12	5,14	5,03	5,27	5,35
III 2016	5,42	5,48	5,34	5,58	5,54
IV 2016	5,06	5,03	4,94	5,24	5,45
V 2016	5,74	5,71	5,67	5,92	5,83
VI 2016	5,35	5,34	5,28	5,43	5,57
VII 2016	5,72	5,70	5,67	5,81	5,87
VIII 2016	5,62	5,70	5,67	5,81	5,87
IX 2016	5,10	5,16	5,00	5,15	5,44
INDYKI					
	POLSKA	Północny	Centralny	Poł-wsch	Zachodni
I 2016	8,84	n	n	n	n
II 2016	8,73	n	n	n	n
III 2016	9,35	n	n	n	n
IV 2016	8,77	n	n	n	n
V 2016	8,77	n	n	n	n
VI 2016	8,72	n	n	n	n
VII 2016	8,14	n	n	n	n
VIII 2016	8,00	n	n	n	n
IX 2016	8,01	n	n	n	n

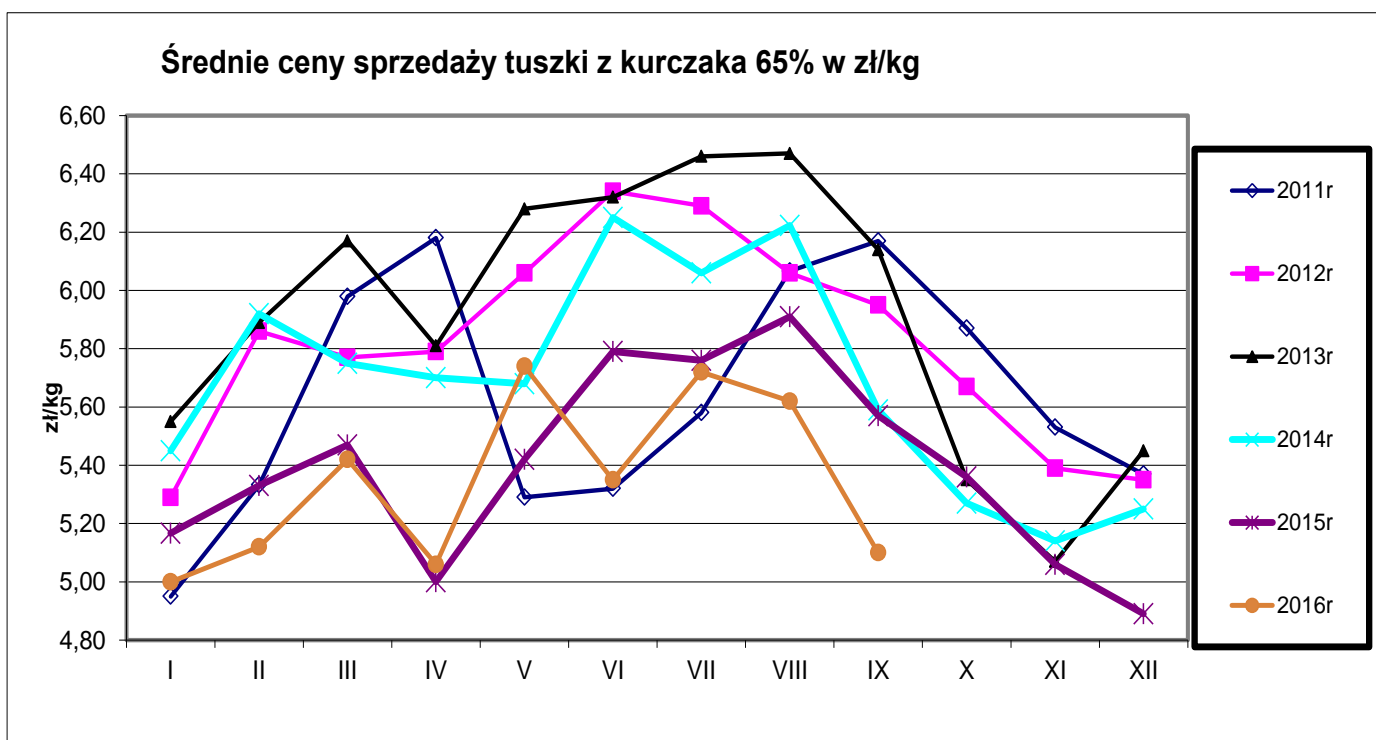

Ceny sprzedaży filetów z piersi kurczaka w zł/kg

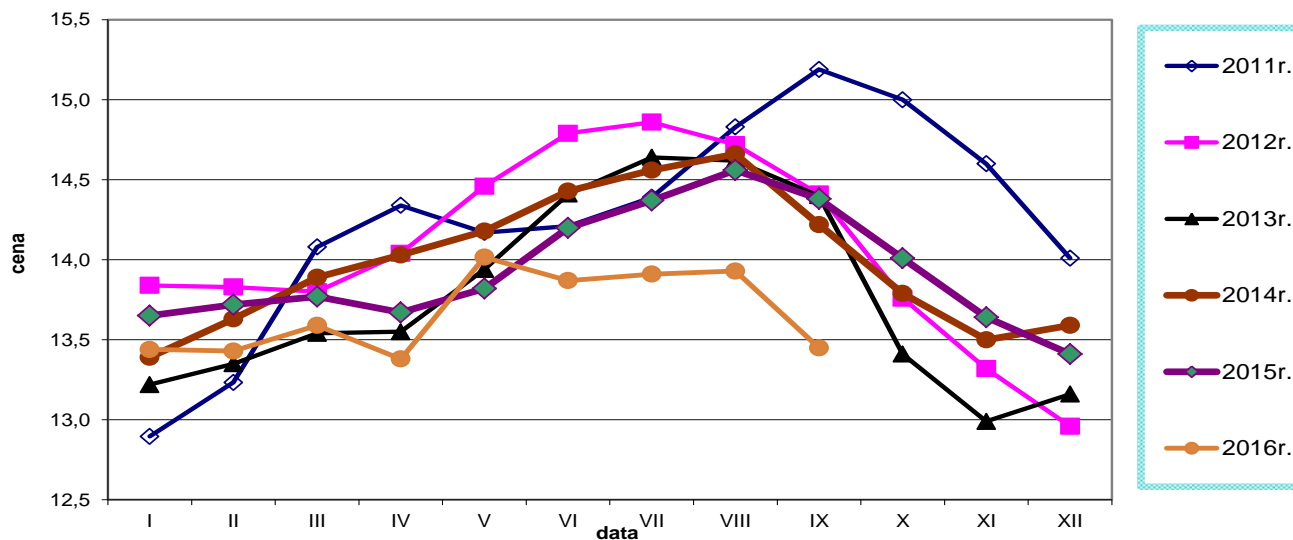

Ceny sprzedaży tuszki z indyka w zł/kg

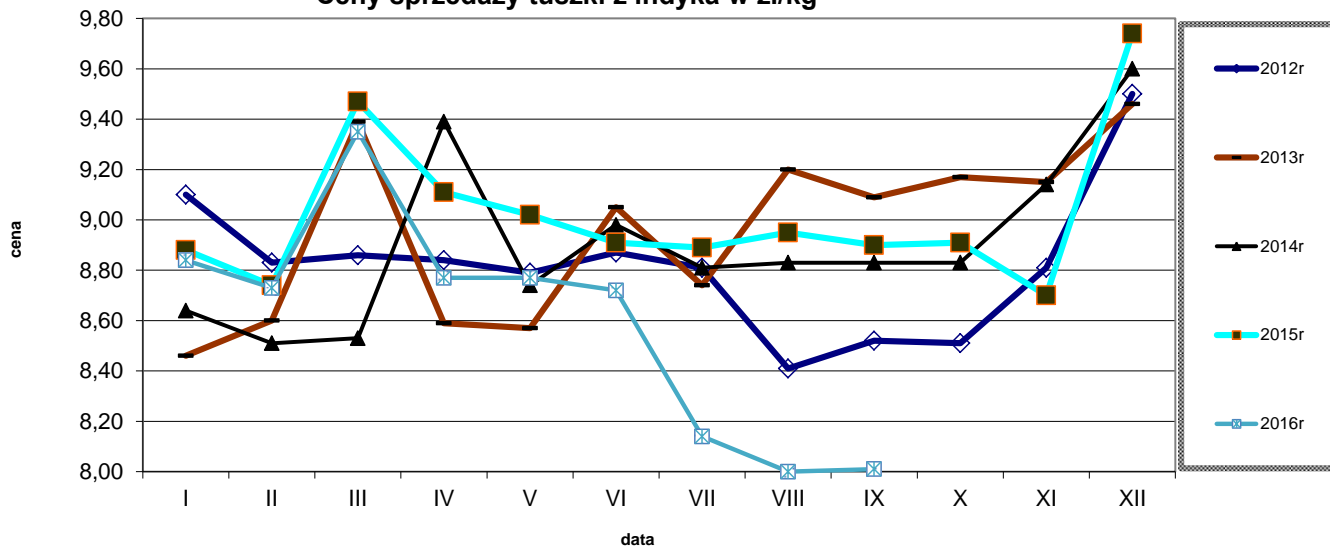

Ceny sprzedaży filetów z piersi indyka w zł/kg

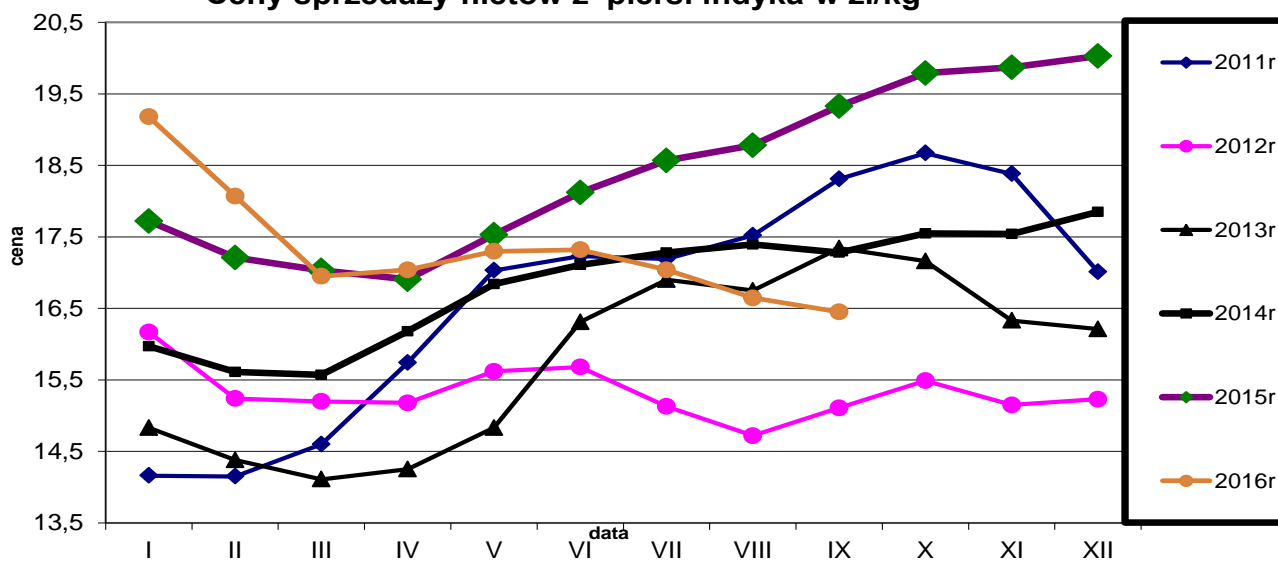

Tygodniowe ceny tuszki z kurczaka 65% w krajach UE (za 100kg)

data	tydzien	Belgia	Bulgaria	Czechy	Dania	Niemcy	Estonia	Grecja	Hiszpania	Francja	Chorwacja	Irlandia	Włochy	Cypr	Litwa	Łotwa	Węgry	Malta	Holandia	Austria	Polska	Portugalia	Rumunia	Słowenia	Słowacja	Finlandia	Szwecja	Anglia	UE_27	tygodniowa zmiana cen
2016-01-04	1	161,0	139,9	184,2	239,9	260,0	148,9	203,7	159,2	225,0	180,0	180,0	190,0	253,5	164,6	145,0	151,7	222,5	186,0	182,2	126,6	132,0	146,3	208,4	153,5	257,5	285,4	165,4	181,2	- 0,3%
2016-01-11	2	161,0	135,2	184,5	228,8	259,0	161,2	204,0	157,9	225,0	180,6	180,0	190,0	253,5	160,6	146,1	149,2	222,5	186,0	183,1	116,1	138,0	146,0	200,2	168,4	258,3	281,2	165,8	179,6	- 0,9%
2016-01-18	3	165,0	146,7	184,3	235,3	259,0	142,8	203,7	158,6	225,0	175,5	180,0	190,0	253,5	157,8	144,7	149,0	222,5	186,0	183,3	103,7	142,0	146,1	200,0	176,4	258,6	260,9	161,8	177,8	- 1,0%
2016-01-25	4	165,0	152,0	184,3	248,8	259,0	157,1	204,0	157,4	225,0	182,3	180,0	197,5	253,5	154,6	144,9	147,5	222,5	186,0	183,4	109,3	135,0	146,0	198,0	163,5	257,2	277,4	158,2	178,7	+ 0,5%
2016-02-01	5	168,0	152,1	183,7	242,9	259,0	159,1	203,3	157,4	225,0	178,3	180,0	187,5	253,5	158,6	140,3	148,9	222,5	186,0	183,4	113,2	135,0	145,8	198,4	173,2	255,9	270,8	162,0	178,8	+ 0,0%
2016-02-08	6	171,0	155,6	183,8	245,2	259,0	157,1	203,2	155,0	225,0	173,6	180,0	182,5	253,5	161,2	141,0	150,3	222,5	186,0	182,6	108,7	135,0	146,8	193,1	168,0	256,7	263,3	159,8	177,2	- 0,9%
2016-02-15	7	172,0	144,2	182,9	252,8	265,0	157,1	203,3	157,0	225,0	181,5	180,0	155,0	253,5	159,6	132,9	147,0	222,5	186,0	182,5	122,8	125,0	146,9	199,5	163,2	257,7	283,4	160,1	177,2	- 0,0%
2016-02-22	8	171,0	152,7	182,8	243,5	265,0	190,7	203,8	157,1	225,0	177,7	180,0	160,0	255,5	158,7	137,5	147,7	222,5	186,0	183,6	120,4	128,0	146,8	201,5	163,6	257,9	300,8	157,3	177,3	+ 0,0%
2016-02-29	9	168,0	141,6	183,0	220,7	265,0	185,6	203,7	159,5	225,0	174,4	180,0	155,0	255,5	158,6	132,6	150,4	222,5	186,0	182,7	123,3	128,0	146,3	213,5	148,7	257,2	290,2	161,1	177,2	- 0,0%
2016-03-07	10	169,0	144,7	183,4	252,8	265,0	190,7	203,8	159,1	225,0	180,6	180,0	165,0	255,5	161,6	134,2	148,6	222,5	186,0	183,4	127,1	130,0	146,0	192,2	146,1	258,6	304,1	161,7	179,3	+ 1,2%
2016-03-14	11	171,0	140,7	182,1	241,9	265,0	189,7	204,0	160,5	225,0	178,5	180,0	170,0	255,5	161,7	134,1	148,5	222,5	186,0	183,2	124,5	130,0	145,8	193,4	147,0	260,1	280,1	161,5	179,2	- 0,1%
2016-03-21	12	171,0	142,6	182,3	248,0	265,0	189,7	203,7	162,3	225,0	180,9	180,0	170,0	255,6	159,3	140,8	148,6	222,5	186,0	182,6	128,7	123,0	144,8	198,8	148,1	261,0	282,7	160,7	179,9	+ 0,4%
2016-03-28	13	171,0	144,8	183,0	241,5	265,0	190,7	203,7	161,1	225,0	186,1	97,6	182,5	255,6	158,2	154,3	145,9	222,5	186,0	183,4	127,5	123,0	144,2	156,3	148,5	259,9	268,9	160,0	179,3	- 0,3%
2016-04-04	14	171,0	138,3	182,8	249,1	265,0	188,0	203,3	158,3	225,0	181,7	97,6	172,5	255,6	156,1	142,5	147,0	226,3	186,0	183,3	106,4	123,0	144,2	194,7	162,2	255,3	266,9	155,8	175,0	- 2,4%
2016-04-11	15	171,0	146,1	180,6	253,3	265,0	186,0	203,0	162,3	225,0	173,9	97,6	180,0	255,6	153,3	143,4	146,4	226,3	186,0	182,8	118,0	123,0	144,0	192,6	160,5	257,3	266,4	157,0	177,8	+ 1,6%
2016-04-18	16	168,0	142,9	182,5	234,0	266,0	187,0	202,8	160,0	225,0	175,4	97,6	185,0	255,6	143,8	148,4	147,9	226,3	186,0	183,3	118,6	123,0	143,8	190,0	153,2	255,3	279,0	158,0	177,9	+ 0,1%
2016-04-25	17	163,0	141,2	180,1	246,8	266,0	185,0	203,5	156,5	225,0	180,1	97,9	195,0	255,6	141,1	142,3	144,5	226,3	186,0	184,2	125,3	123,0	143,9	190,4	160,6	259,1	278,3	160,7	179,7	+ 1,0%
2016-05-02	18	160,0	142,7	182,3	248,0	266,0	187,0	202,0	156,4	225,0	173,9	97,9	205,0	255,4	140,4	151,1	145,0	226,3	186,0	184,8	123,8	123,0	144,9	187,6	158,4	258,7	279,9	158,0	180,0	+ 0,2%
2016-05-09	19	165,0	142,8	181,0	245,7	266,0	187,0	202,5	153,7	225,0	175,0	97,9	207,5	255,4	159,7	148,1	143,0	226,3	186,0	182,2	130,1	143,0	145,3	190,9	149,0	255,9	275,2	157,6	181,3	+ 0,7%
2016-05-16	20	171,0	146,0	180,9	247,7	267,0	186,2	202,2	158,3	225,0	179,5	97,9	205,0	253,9	147,4	151,6	144,3	226,3	186,0	184,0	137,1	145,0	145,8	186,2	167,8	258,4	274,6	159,8	183,3	+ 1,2%
2016-05-23	21	171,0	144,3	180,8	241,4	267,0	185,0	202,0	158,0	225,0	178,5	97,9	205,0	253,9	149,2	152,1	135,7	226,3	186,0	183,4	130,2	157,0	145,5	189,0	166,0	258,1	283,6	162,8	182,9	- 0,2%
2016-05-30	22	174,0	145,7	177,4	236,0	267,0	186,0	202,8	157,9	225,0	180,0	97,9	200,9	253,9	157,3	171,4	142,7	226,3	186,0	183,7	119,9	163,0	149,3	186,3	169,6	258,1	245,9	162,1	181,3	- 0,9%
2016-06-06	23	177,0	145,0	179,1	238,2	267,0	186,0	202,2	160,2	225,0	182,1	97,9	202,5	253,9	160,5	143,2	144,7	226,3	186,0	184,6	118,0	162,0	150,5	189,8	148,8	254,6	266,3	159,3	181,2	- 0,1%
2016-06-13	24	177,0	142,1	178,7	238,2	267,0	186,0	202,5	163,8	225,0	171,5	96,9	187,5	253,9	156,0	144,7	143,0	226,3	186,0	184,4	127,1	162,0	149,9	199,4	158,8	258,8	276,7	157,6	181,3	+ 0,0%
2016-06-20	25	177,0	148,7	178,1	243,6	267,0	184,0	202,5	163,9	225,0	171,6	96,9	187,5	253,7	158,5	151,3	143,7	226,3	186,0	183,9	121,2	162,0	150,1	191,5	147,1	258,2	294,9	161,6	181,3	+ 0,0%
2016-06-27	26	172,0	149,9	176,9	232,5	267,0	184,0	202,2	165,5	225,0	178,6	96,9	177,5	253,9	158,3	149,1	137,8	226,3	186,0	184,3	121,6	158,0	150,4	195,7	148,1	257,8	276,1	150,4	178,3	- 1,7%
2016-07-04	27	169,0	135,3	176,9	242,6	267,0	186,0	201,8	165,7	225,0	172,6	96,9	177,5	253,9	151,5	155,4	137,8	226,3	186,0	184,2	124,9	158,0	150,6	196,2	164,5	257,9	265,8	147,5	178,4	- 0,0%
2016-07-11	28	163,0	143,6	180,1	224,8	266,0	185,0	201,9	165,4	225,0	177,3	96,9	172,5	253,9	161,8	148,4	141,6	222,5	186,0	183,3	136,3	172,0	151,8	169,3	146,2	256,5	267,9	148,4	179,1	+ 0,4%
2016-07-18	29	163,0	148,3	177,1	242,1	266,0	185,0	202,3	165,6	225,0	180,2	96,9	172,5	253,9	159,0	155,9	140,3	222,5	186,0	183,4	132,5	168,0	152,6	194,6	160,4	256,5	257,7	149,3	179,1	- 0,0%
2016-07-25	30	163,0	146,1	176,4	230,8	266,0	183,0	201,9	165,4	225,0	179,9	97,5	162,5	253,9	158,8	141,9	139,9	222,5	186,0	183,0	127,0	158,0	151,7	193,1	160,6	256,5	271,0	148,7	176,9	- 1,2%
2016-08-01	31	163,0	142,2	176,8	230,6	266,0	184,0	202,8	162,9	225,0	171,3	97,5	162,5	253,9	158,3	143,9	140,7	222,5	186,0	184,9	132,4	158,0	153,4	196,4	162,6	259,6	260,1	147,9	177,2	+ 0,2%
2016-08-08	32	168,0	152,2	177,1	229,4	266,0	184,0	201,9	163,3	225,0	179,5	97,5	157,5	253,9	160,2	138,5	139,8	222,5	181,0	183,6	131,8	158,0	153,4	192,8	144,8	259,0	269,1	146,1	176,2	- 0,6%
2016-08-15	33	169,0	145,2	174,1	241,0	266,0	170,0	201,8	163,3	225,0	179,6	97,7	157,5	253,9	156,9	140,8	144,1	222,5	181,0	184,3	135,9	158,0	151,9	192,1	153,8	257,3	258,8	144,5	176,6	+ 0,2%
2016-08-22	34	169,0	155,4	176,4	243,2	266,0	156,0	201,8	163,1	225,0	178,9	97,7	157,5	253,9	157,8	140,1	141,4	222,5	181,0	183,7	133,4	148,0	152,7	189,3	142,2	257,1	261,9	145,7	176,2	- 0,2%
2016-08-29	35	169,0	148,1	175,5	229,1	266,0	178,0	201,4	162,2	225,0	180,3	97,7	160,0	253,9	158,6	136,6	137,6	222,5	181,0	165,1	120,3	148,0	149,3	187,6	163,8	254,7	243,1	147,5	174,1	- 1,1%
2016-09-05	36	169,0	147,8	175,2	234,1	267,0	180,0	201,3	159,4	225,0	182,2	97,7	155,0	253,8	158,0	135,4	141,0	222,5	181,0	183,6	124,5	145,0	152,3	191,3	145,0	255,1	259,4	148,5	174,5	+ 0,2%

Wykorzystanie możliwe wyłącznie z podaniem źródła

Średnie ceny TUSZEK Z KURCZAKÓW (65%) w Polsce i w UE w okresie I-IX.2016r.

wg danych Komisji Europejskiej

KRAJ	28.12-3.01.2016	4-10.01.2016	11-17.01.2016	18-24.01.2016	25-31.01.2016	1-7.02.2016	8-14.02.2016	15-21.02.2016	22-28.02.2016	29.02-6.03.2016	7-13.03.2016	14-20.03.2016	21-28.03.2016	28.03-3.04.2016	4-10.04.2016	11-17.04.2016	18-24.04.2016	25.04-1.05.2016	2-8.05.2016	9-15.05.2016	16-22.05.2016	23-29.05.2016	30.05-5.06.2016	6-12.06.2016	13-19.06.2016	20-26.06.2016	27.06-3.07.2016	4-10.07.2016	11-17.07.2016	18-24.07.2016	25-31.07.2016	1-7.08.2016	8-14.08.2016	15-21.08.2016	22-28.08.2016	29.08-4.09.2016	5-11.09.2016	
Polska	127	127	116	104	109	113	109	122	120	123	127	125	129	128	106	118	119	125	130	137	130	125	120	118	127	121	121	125	136	133	127	132	132	136	133	120	125	
UE	182	181	179	177	178	178	177	177	177	177	179	179	179	179	175	178	178	180	181	184	183	180	182	181	181	181	178	178	179	179	177	177	176	177	176	176	174	175

Średnie ceny TUSZEK Z KURCZAKÓW (65%) w Polsce i w UE w okresie I –IX.2016r.
wg danych Komisji Europejskiej

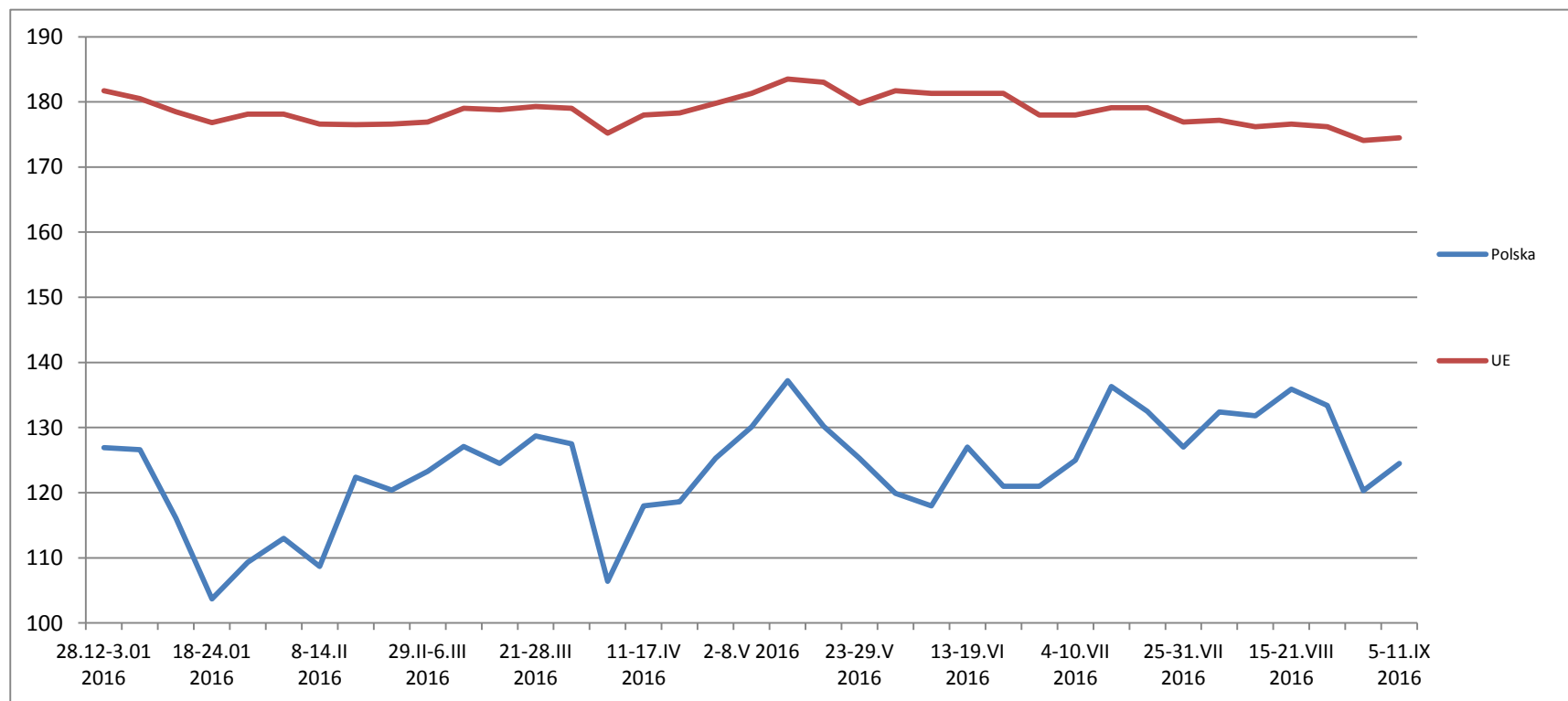

Wykorzystanie możliwe wyłącznie z podaniem źródła

		Miesięczne ceny tuszek z kurcząt (65%) w UE (za 100kg)													
		2015					2016								
MN/100 KG		sie-15	wrz-15	paź-15	lis-15	gru-15	sty-16	lut-16	mar-16	kwi-16	maj-16	cze-16	lip-16	sie-16	change -1 year
Belgia	EUR	176,84	175,57	162,55	163,13	163,58	163,00	170,41	169,97	168,70	167,10	175,83	165,23	167,42	-5,3%
Bulgaria	EUR	153,92	146,20	149,69	152,56	147,00	144,10	150,83	142,74	142,41	143,95	145,99	143,96	148,70	-3,4%
Bulgaria	BGN	301,03	285,94	292,77	298,37	287,50	281,83	294,99	279,18	278,53	281,55	285,52	281,55	290,82	-3,4%
Czechy	EUR	183,86	183,52	183,51	183,71	184,36	184,38	183,30	182,84	181,69	180,98	178,18	177,54	176,03	-4,3%
Czechy	CZK	4971,22	4970,39	4975,00	4967,71	4982,58	4983,13	4956,63	4946,07	4911,78	4891,29	4820,85	4801,78	4756,98	-4,3%
Dania	EUR	244,77	249,36	252,17	242,30	245,78	238,59	245,24	241,60	245,33	245,08	238,31	234,82	235,34	-3,9%
Dania	DKK	1826,61	1860,47	1881,19	1807,60	1833,84	1780,35	1830,17	1801,58	1826,12	1823,13	1772,30	1746,84	1751,06	-4,1%
Niemcy	EUR	260,13	260,00	260,00	260,00	260,00	259,32	262,10	265,00	265,43	266,52	267,00	266,32	266,00	2,3%
Estonia	EUR	176,26	176,63	177,71	190,47	180,51	152,34	166,68	189,29	186,97	186,24	185,27	184,68	173,94	-1,3%
Irlandia	EUR	180,00	180,00	180,00	180,00	180,00	180,00	180,00	169,37	97,67	97,94	97,55	97,03	97,60	-45,8%
Grecja	EUR	201,22	203,71	203,88	203,92	203,79	203,82	203,42	203,78	203,20	202,25	202,43	202,00	201,99	0,4%
Hiszpania	EUR	183,58	175,70	162,16	157,75	159,94	158,60	156,73	160,46	159,55	156,69	162,25	165,52	163,04	-11,2%
Francja	EUR	225,00	225,00	225,00	225,00	225,00	225,00	225,00	225,00	225,00	225,00	225,00	225,00	225,00	+0,0%
Chorwacja	EUR	184,46	181,47	180,21	177,19	180,62	180,01	177,66	179,70	178,53	177,05	176,38	177,63	177,62	-3,7%
Chorwacja	HRK	1394,55	1376,83	1373,81	1347,63	1379,87	1378,10	1356,45	1358,55	1338,70	1327,55	1326,17	1331,35	1329,81	-4,6%
Włochy	EUR	210,65	207,13	201,05	181,55	184,58	191,69	170,69	167,58	182,67	204,98	191,90	171,85	158,87	-24,6%
Cypr	EUR	255,00	253,85	253,45	253,60	253,51	253,54	254,07	255,52	255,62	254,60	253,83	253,87	253,87	-0,4%
Litwa	EUR	158,66	157,61	160,66	161,93	159,33	159,49	159,49	160,08	149,79	149,44	158,16	157,82	158,34	-0,2%
Litwa	LVL	150,88	150,37	144,64	141,87	142,13	145,09	137,73	137,95	145,23	151,76	150,93	150,27	140,39	-7,0%
Węgry	EUR	151,94	151,98	152,47	150,23	149,45	149,17	148,55	148,59	146,45	142,14	142,80	140,45	141,14	-7,1%
Węgry	HUF	47309,99	47592,96	47468,91	46887,15	47008,57	46920,94	46089,67	46241,28	45642,93	44697,61	44817,59	44173,24	43789,94	-7,4%
Malta	EUR	218,75	222,75	223,75	223,71	222,50	222,50	222,50	222,50	225,88	224,96	223,75	222,66	0,00	-100,0%
Holandia	EUR	201,00	201,00	198,90	193,50	188,10	186,00	186,00	186,00	186,00	186,00	186,00	186,00	182,13	-9,4%
Austria	EUR	184,09	184,46	184,04	183,59	181,75	182,85	183,01	183,03	183,38	183,62	184,18	183,56	182,28	-1,0%
Polska	EUR	142,74	132,94	123,92	118,85	114,62	115,10	116,51	126,21	117,85	129,49	121,68	129,36	132,09	-7,5%
Polska	PLN	598,12	560,65	526,21	505,19	491,56	504,55	512,24	542,12	507,68	570,28	535,37	569,00	568,07	-5,0%
Portugalia	EUR	172,03	160,03	154,61	150,83	126,42	135,61	130,66	127,13	123,00	142,74	161,63	163,42	154,77	-10,0%
Rumunia	EUR	154,34	154,97	156,29	154,99	149,25	146,33	146,55	145,51	144,01	145,60	150,04	151,56	152,50	-1,2%
Rumunia	RON	682,55	685,40	691,03	688,97	672,00	662,97	656,86	650,03	644,00	654,97	678,53	680,23	680,13	-0,4%
Slovenia	EUR	195,31	197,83	198,51	197,55	199,64	201,18	198,67	193,44	188,39	188,32	192,63	189,00	192,15	-1,6%
Słowacja	EUR	162,35	166,68	170,25	170,46	171,10	165,64	166,34	147,57	158,01	160,91	154,10	156,95	152,09	-6,3%
Finlandia	EUR	260,19	257,88	259,63	259,86	260,22	258,29	257,03	259,35	256,99	257,81	257,43	256,94	257,92	-0,9%
Szwecja	EUR	248,83	264,38	258,49	262,46	269,28	275,42	279,94	286,62	272,09	276,22	273,30	266,64	260,58	+4,7%
Szwecja	SEK	2365,48	2481,90	2417,65	2445,93	2490,39	2554,29	2634,03	2662,77	2505,33	2566,03	2551,40	2525,58	2473,81	+4,6%
Anglia	EUR	166,60	168,99	166,84	172,10	169,01	163,36	159,85	161,11	157,98	159,86	159,95	148,73	146,19	-12,2%
Anglia	GBP	118,89	123,54	122,28	121,81	121,81	122,66	123,90	125,87	125,25	124,45	125,96	124,94	124,99	+5,1%
EURO	EUR	191,18	188,94	184,60	181,62	180,01	179,56	177,61	179,02	177,68	181,78	181,39	178,44	176,24	-7,8%

Wykorzystanie możliwe wyłącznie z podaniem źródła

Średnie ceny TUSZEK Z KURCZAKÓW (65%) w latach 2012 - 2016

wg danych Zintegrowanego Systemu Rolniczej Informacji Rynkowej - MRiRW

		I	II	III	IV	V	VI	VII	VIII	IX	X	XI	XII
TUSZEK Z KURCZAKÓW (65%) - [EUR/100kg]													
2012r.	Polska	122	141	139	139	141	147	149	148	144	137	131	132
	UE	183	185	186	188	191	192	193	196	197	196	195	194
2013r.	Polska	135	140	148	141	150	148	152	152	144	128	121	129
	UE	195	192	193	194	197	200	200	201	197	192	188	191
2014r.	Polska	130	141	137	137	137	151	146	149	133	125	122	125
	UE	192	193	194	195	195	196	196	193	188	185	184	183
2015r.	Polska	121	128	132	125	132	139	139	143	133	125	119	115
	UE	186	186	188	188	188	192	193	194	190	187	182	180
2016r.	Polska	115	117	126	118	129	122	129	132				
	UE	180	178	179	178	182	181	178	176				

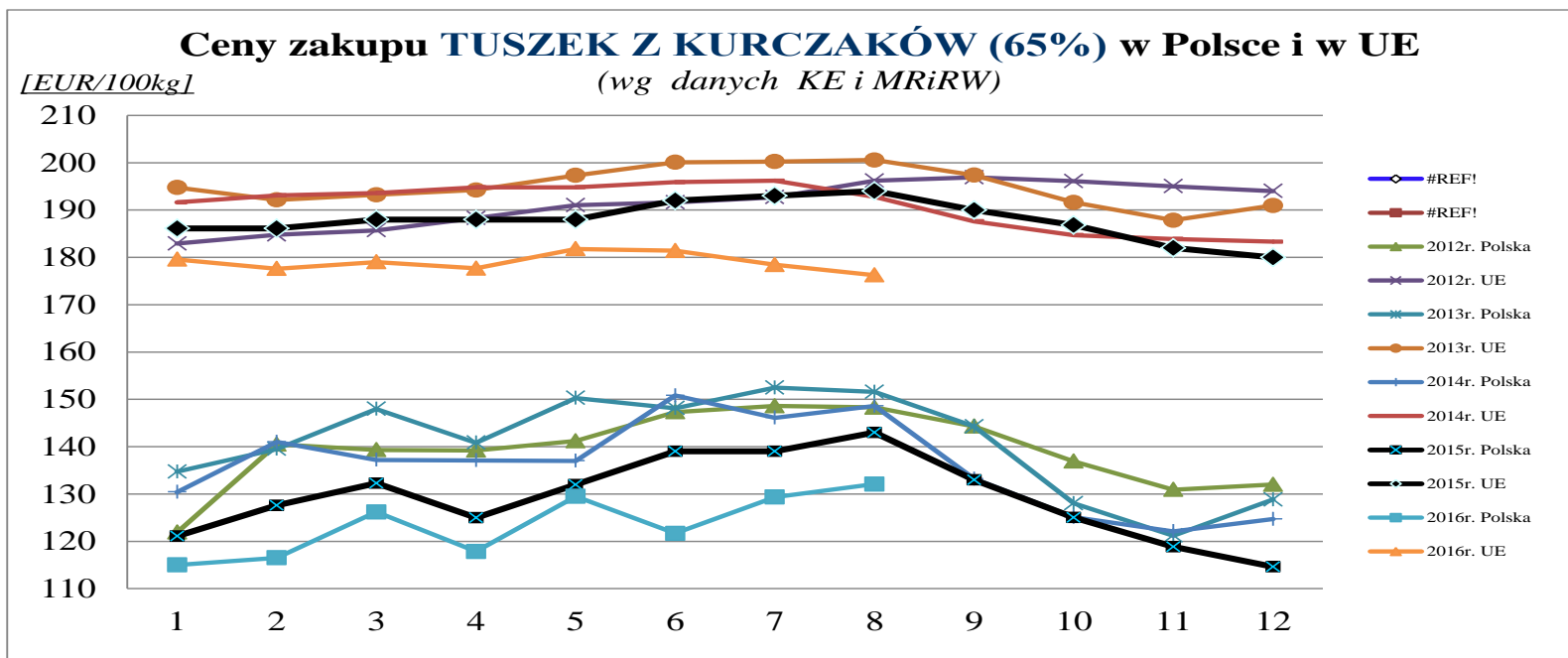

Wykorzystanie możliwe wyłącznie z podaniem źródła

HANDEL ZAGRANICZNY

Polski eksport, import mięsa drobiowego i podrobów (0207) i drobiu żywego (0105) za I-VII 2016r
(dane wstępne w trakcie weryfikacji-mogą być obarczone błędami)

Mięso drobiowe - kod CN 0207							
WAŻNIEJSZE KRAJE							
EKSPORT							
I-VII.2015r				I-VII.2016r			
Kraj	Wartość [tys. EUR]	Wartość [tys. PLN]	Wolumen [tony]	Kraj	Wartość [tys. EUR]	Wartość [tys. PLN]	Wolumen [tony]
OGÓLEM	897 898	3 738 208	472 570	OGÓLEM	959 367	4 170 568	542 602
Niemcy	190 113	791 375	73 211	Niemcy	212 598	924 011	86 250
Wielka Brytania	120 985	503 208	42 312	Wielka Brytania	132 355	575 254	51 977
Francja	79 475	331 288	34 270	Francja	84 158	365 717	36 619
Republika Czeska	69 394	288 816	38 880	Republika Czeska	64 912	282 192	36 322
Niderlandy	65 220	271 788	33 770	Niderlandy	64 564	280 383	37 062
Słowacja	36 399	151 833	22 305	Słowacja	45 885	199 322	27 031
Hiszpania	31 660	131 592	10 357	Hiszpania	32 906	142 888	11 287
Belgia	26 145	108 861	10 440	Belgia	26 632	115 735	11 103
Benin	25 140	104 905	18 439	Litwa	26 496	115 289	18 185
Litwa	23 024	96 031	19 123	Bulgaria	23 770	103 397	23 597
Bulgaria	22 942	95 628	24 298	Irlandia	22 122	96 154	7 061
Irlandia	19 016	79 018	5 445	Węgry	21 350	92 839	12 004
Rumunia	17 520	72 850	14 919	Hongkong	20 131	87 651	15 635
Hongkong	17 138	71 593	12 738	Rumunia	18 164	79 043	16 214
Chiny	15 620	64 824	8 585	Dania	17 121	74 343	11 250
Węgry	15 273	63 753	9 037	Chiny	16 127	70 260	8 522

dane wstępne

Mięso drobiowe - kod CN 0207							
WAŻNIEJSZE KRAJE							
IMPORT							
I-VII.2015r				I-VII.2016r			
Kraj	Wartość [tys. EUR]	Wartość [tys. PLN]	Wolumen [tony]	Kraj	Wartość [tys. EUR]	Wartość [tys. PLN]	Wolumen [tony]
OGÓLEM	34 787	144 823	20 462	OGÓLEM	43 945	190 929	21 781
Niemcy	12 058	50 181	8 425	Słowacja	13 840	60 048	4 958
Słowacja	6 542	27 296	2 150	Niemcy	11 531	50 195	7 293
Wielka Brytania	3 767	15 633	1 713	Wielka Brytania	4 965	21 575	2 586
Węgry	2 802	11 706	3 144	Rumunia	2 217	9 654	683
Niderlandy	2 122	8 769	992	Węgry	2 123	9 204	1 752
Włochy	1 904	7 943	1 078	Włochy	1 819	7 905	1 479
Francja	1 733	7 219	753	Republika Czeska	1 662	7 193	572
Rumunia	1 163	4 780	394	Niderlandy	1 576	6 856	475
Dania	537	2 258	307	Francja	1 181	5 151	329
Finlandia	478	1 996	413	Łotwa	951	4 103	286
Litwa	421	1 799	202	Ukraina	645	2 832	406
Ukraina	382	1 587	153	Finlandia	417	1 800	345
Hiszpania	359	1 486	298	Hiszpania	339	1 452	122
Chorwacja	89	373	21	Litwa	268	1 168	139
Bulgaria	89	366	87	Dania	259	1 121	175
Irlandia	60	253	35	Bulgaria	41	181	37

dane wstępne

drób żywy - kod CN 0105							
WAŻNIEJSZE KRAJE							
EKSPORT							
I-VII.2015r				I-VII.2016r			
Kraj	Wartość [tys. EUR]	Wartość [tys. PLN]	Wolumen [tony]	Kraj	Wartość [tys. EUR]	Wartość [tys. PLN]	Wolumen [tony]
OGÓLEM	45 430	189 368	16 603	OGÓLEM	51 895	225 839	22 054
Niemcy	19 439	81 191	14 220	Niemcy	20 106	87 633	14 722
Ukraina	11 129	46 213	1 252	Ukraina	10 729	46 702	1 257
Rosja	5 922	24 666	118	Republika Czeska	7 462	32 429	5 121
Białoruś	4 171	17 374	434	Rosja	4 386	19 055	79
Litwa	2 199	9 187	536	Białoruś	3 324	14 455	352
Egipt	529	2 249	5	Litwa	1 902	8 277	365
India	485	1 982	3	India	792	3 396	4
Pakistan	406	1 672	3	Republika Korei	551	2 366	4
Jordania	332	1 410	2	Estonia	504	2 195	76
Turcja	295	1 273	5	Egipt	489	2 145	5

dane wstępne

drób żywy - kod CN 0105

WAŻNIEJSZE KRAJE

IMPORT							
I-VII.2015r				I-VII.2016r			
Kraj	Wartość [tys. EUR]	Wartość [tys. PLN]	Wolumen [tony]	Kraj	Wartość [tys. EUR]	Wartość [tys. PLN]	Wolumen [tony]
OGÓLEM	91 192	379 905	60 892	OGÓLEM	87 751	381 577	61 154
Niemcy	20 286	84 635	8 986	Niemcy	19 178	83 398	8 646
Niderlandy	18 155	75 387	13 411	Niderlandy	14 776	64 194	11 874
Republika Czeska	13 864	57 843	10 066	Republika Czeska	12 276	53 412	9 754
Słowacja	12 596	52 499	15 519	Słowacja	10 415	45 444	15 436
Węgry	8 013	33 256	7 294	Węgry	9 452	41 084	9 647
Wielka Brytania	4 317	18 200	44	Wielka Brytania	4 846	21 012	49
Francja	3 381	14 011	633	Francja	4 485	19 539	476
Austria	3 321	13 869	667	Dania	3 765	16 287	405
Dania	3 298	13 728	337	Litwa	3 129	13 630	3 661
Litwa	1 559	6 488	2 442	Austria	2 009	8 733	80

dane wstępne

* - Dane wstępne

Źródło: Ministerstwo Finansów

wykonała: M. Czczeko

Biuletyn „Rynek mięsa drobiowego” ukazuje się w każdy czwartek o godz. 13⁰⁰.

Wydawca:

Ministerstwo Rolnictwa i Rozwoju Wsi, Departament Rynków Rolnych

ul. Wspólna 30

00-930 Warszawa

tel. (022) 623-16-06

fax (022) 623-27-06

Internet: [strona ZSRiR](http://strona.ZSRiR)

Autor:

Małgorzata Czczeko, tel. (022) 623-16-06; E-mail: Malgorzata.Czczeko@minrol.gov.pl

Warunki otrzymywania biuletynu:

Biuletyn udostępniany jest wszystkim zainteresowanym bezpłatnie.