

**ZINTEGROWANY SYSTEM  
ROLNICZEJ INFORMACJI RYNKOWEJ**

*Podstawa prawna: Ustawa o rolniczych badaniach rynkowych z 30 marca 2001 r.*

*(Dz. U. z 2001 r. Nr 42, poz. 471 z późn. zm.)*

**RYNEK MIĘSA WIEPRZOWEGO**

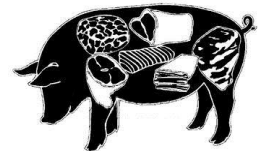

**NR 39/2016**

Notowania<sup>1</sup> za okres 26.09.2016 - 02.10.2016 r.

czwartek, 6 października 2016 r.

**Spis treści**

1. Zakupy świń rzeźnych .....	3
1.1. Ceny zakupu tuczników wg EUROP w Polsce i makroregionach.....	3
1.3. Zbiorcze zestawienie dotyczące zmian skupu świń rzeźnych .....	4
1.4. Ceny zakupu świń rzeźnych wg wagi żywej .....	5
1.5. Struktura zakupu świń rzeźnych w Polsce.....	7
2. Sprzedaż wieprzowiny .....	7
2.1. Ceny sprzedaży półtuszy wieprzowych w Polsce i makroregionach .....	7
2.2. Ceny sprzedaży elementów i przetworów z wieprzowiny w Polsce.....	8
2.3. Ceny prosiąt na targowiskach .....	9
2.4. Ceny wieprzowiny na giełdach towarowych w Polsce.....	10
3. Graficzne prezentacje cen zakupu i sprzedaży na rynku wieprzowiny .....	11
4. Miesięczne analizy cenowe .....	15
5. Pogłowie trzody chlewnej w czerwcu 2016 roku Źródło: GUS .....	17
6. Handel zagraniczny wieprzowiną .....	18
6.1. Polski handel zagraniczny trzodą żywą i mięsem wieprzowym .....	18
7. Zestawienie z monitoringu rynku wieprzowiny z lat 2010-2015.....	20

<sup>1</sup> *Badanie cen zakupu i sprzedaży w zakładach mięsnych prowadzone jest na reprezentatywnej próbie. Ceny zakupu rejestrowane są wg klas jakości handlowej EUROP zgodnie z rozporządzeniem Parlamentu Europejskiego i Rady (UE) nr 1308/2013 z dnia 17 grudnia 2013 r. ustanawiającego wspólną organizację rynków produktów rolnych oraz uchylającego rozporządzenia Rady (EWG) nr 922/72, (EWG) nr 234/79, (WE) nr 1037/2001 i (WE) nr 1234/2007 (Dz. Urz. UE L 347 z 20.12.2013, str. 671) i rozporządzeniem Komisji (WE) nr 1249/2008 z dnia 10 grudnia 2008 r. r. ustanawiającym szczegółowe zasady wdrożenia wspólnotowych klasyfikacji tusz wołowych, wieprzowych i baranich oraz raportowania ich cen (Dz. U. Nr L 337 z 16.12.2008, str. 3, z późn.zm.) oraz rozporządzeniem Ministra Rolnictwa i Rozwoju Wsi z dnia 4 lutego 2009 r. w sprawie szczegółowych warunków ustalania klasy jakości handlowej tusz wieprzowych (Dz.U. z 19.02.2009 r., Nr 28, poz. 181).*

*Ceny zbierane są dla masy poubojowej schłodzonej. Badanie cen giełdowych realizowane jest na wybranych giełdach towarowych. Średnie ceny liczone są jako średnie ważone.*

*Badanie cen prosiąt prowadzone jest na targowiskach, na których dokonywany jest obrót prosiętami, a ceny liczone są jako średnie arytmetyczne zrealizowanych transakcji.*

**Ceny zakupu i sprzedaży nie zawierają podatku VAT.**

Daty prezentowane w tabelach oznaczają ostatni dzień analizowanego tygodnia (poniedziałek - niedziela).

## Metody klasyfikacji tusz wieprzowych w Polsce

Metody klasyfikacji tusz wieprzowych w Polsce zatwierdziła decyzja Komisji Europejskiej 2005/240/WE z dnia 11 marca 2005 r. ( tekst opublikowany w [Dzienniku Urzędowym UE L 74](#)<sup>2</sup> z dnia 19.03.2005 roku, decyzja obowiązuje od dnia jej notyfikacji w Stałym Przedstawicielstwie RP przy Unii Europejskiej, czyli od 11 marca 2005 roku.), zmieniona decyzją Komisji 2005/683/WE zmieniającą ww. decyzję (tekst opublikowany w [Dzienniku Urzędowym UE L 258](#)<sup>3</sup> z dnia 4.10.2005 roku). Zmiana miała na celu dopuszczenie do stosowania kolejnego aparatu.

Zgodnie z postanowieniami decyzji od dnia 11 marca 2005 roku na terenie Polski do szacowania zawartości chudego mięsa w tuszach wieprzowych zostały zaaprobowane trzy aparaty o nazwach **Ultra-fom 300, Sydel-CGM i Autofom**, a od 30 września 2005 r. dodatkowo aparat o nazwie **IM-03**.

W decyzji zatwierdzającej metody klasyfikacji tusz wieprzowych w Polsce wymienione są również dopuszczone przez Komisję odstępstwa od wzorcowej dla UE postaci tuszy w momencie ważenia i klasyfikacji.

### **UWAGA:**

Z dniem 12 grudnia 2011 r. weszła w życie Decyzja wykonawcza Komisji 2011/506/UE: z dnia 16 sierpnia 2011 r. zmieniająca decyzję 2005/240/WE zatwierdzającą metody klasyfikacji tusz wieprzowych w Polsce (tekst opublikowany w [Dzienniku Urzędowym UE L 209](#)<sup>4</sup> z dnia 17.08.2011 roku). Decyzja **wprowadziła nowe równania regresji** w stosowanych dotychczas w Polsce metodach klasyfikacji, **tj. Ultra-fom 300, Sydel-CGM, Autofom, IM-03** oraz **zatwierdza cztery nowe metody klasyfikacji: Autofom III, CSB Image meater (CSB), Fat-O-Meater II (FOM II), metodę ręczną ZP.**

2 <http://europa.eu.int/eur-lex/lex/LexUriServ/LexUriServ.do?uri=OJ:L:2005:074:0062:0065:PL:PDF>

3 [http://europa.eu.int/eur-lex/lex/LexUriServ/site/pl/oj/2005/l\\_258/l\\_25820051004pl00050007.pdf](http://europa.eu.int/eur-lex/lex/LexUriServ/site/pl/oj/2005/l_258/l_25820051004pl00050007.pdf)

4 <http://eur-lex.europa.eu/LexUriServ/LexUriServ.do?uri=OJ:L:2011:209:0043:0048:PL:PDF>

# 1. Zakupy świń rzeźnych

## 1.1. Ceny zakupu tuczników wg EUROP w Polsce i makroregionach

Tab. 1 Średnie ceny netto (bez VAT) zakupu świń rzeźnych wg klasyfikacji poubojowej EUROP

masa schłodzona [MPS]; -masa poubojowa ciepła [MPC]

SKUP								
Klasa półtuszy wieprzowych wg EUROP	CENA [zł/tonę]				Zmiana tygod. ceny [%]	%	Średnia masa tuszy [kg]	Struktura zakupu wg liczby [%]
	[MPS]		[MPC]					
	2016-10-02	2016-09-25	2016-10-02	2016-09-25				
1	2	3	4	5	6	7	8	9
<b>POLSKA</b>								
klasa S	7 292	7 342	7 149	7 198	-0,69	61,3	90,5	21,1
klasa E	7 185	7 259	7 045	7 116	-1,01	57,6	91,5	62,4
klasa U	6 741	6 809	6 609	6 676	-1,00	53,5	93,0	14,6
klasa R	6 298	6 385	6 174	6 260	-1,37	48,4	94,0	1,8
klasa O	5 617	5 873	5 507	5 757	-4,35	43,7	97,6	0,1
klasa P	4 838	4 751	4 743	4 658	1,82	38,9	95,3	0,0
<b>S-P Razem</b>	<b>7 123</b>	<b>7 190</b>	<b>6 983</b>	<b>7 049</b>	<b>-0,94</b>	<b>57,6</b>	<b>91,6</b>	<b>100,0</b>
<b>REGION PÓLNOCNY</b>								
klasa S	7 307	7 341	7 164	7 198	-0,46	61,1	92,2	19,4
klasa E	7 226	7 235	7 084	7 093	-0,12	57,8	92,0	66,1
klasa U	6 847	6 856	6 712	6 722	-0,14	53,3	93,2	13,1
klasa R	6 510	6 482	6 382	6 355	0,43	48,3	94,2	1,3
klasa O	5 950	5 905	5 834	5 789	0,78	43,3	98,3	0,1
klasa P	5 822	5 436	5 708	5 329	7,11	38,0	86,7	0,0
<b>S-P Razem</b>	<b>7 181</b>	<b>7 195</b>	<b>7 040</b>	<b>7 054</b>	<b>-0,20</b>	<b>57,7</b>	<b>92,2</b>	<b>100,0</b>
<b>REGION ŚRODKOWO-WSCHODNI</b>								
klasa S	7 338	7 419	7 194	7 274	-1,09	61,1	89,9	17,7
klasa E	7 230	7 358	7 088	7 214	-1,75	57,4	91,9	66,8
klasa U	6 687	6 789	6 556	6 656	-1,50	53,9	94,6	13,8
klasa R	6 255	6 329	6 132	6 205	-1,17	48,3	94,4	1,6
klasa O	5 777	5 892	5 664	5 777	-1,96	43,6	96,3	0,1
klasa P	5 346	4 796	5 241	4 702	11,48	39,3	108,3	0,0
<b>S-P Razem</b>	<b>7 153</b>	<b>7 270</b>	<b>7 013</b>	<b>7 128</b>	<b>-1,61</b>	<b>57,4</b>	<b>92,0</b>	<b>100,0</b>
<b>REGION POŁUDNIOWO-WSCHODNI</b>								
klasa S	7 299	7 358	7 156	7 214	-0,80	61,3	90,9	30,0
klasa E	7 200	7 258	7 059	7 116	-0,80	57,9	92,1	55,3
klasa U	6 747	6 814	6 614	6 680	-0,98	53,2	92,5	12,8
klasa R	6 148	6 266	6 027	6 143	-1,89	48,2	94,6	1,8
klasa O	5 158	5 387	5 057	5 281	-4,24	43,4	94,2	0,1
klasa P	4 800	4 904	4 706	4 808	-2,12	36,2	110,0	0,0
<b>S-P Razem</b>	<b>7 149</b>	<b>7 200</b>	<b>7 009</b>	<b>7 059</b>	<b>-0,71</b>	<b>58,1</b>	<b>91,8</b>	<b>100,0</b>
<b>REGION ZACHODNI</b>								
klasa S	7 229	7 253	7 087	7 111	-0,33	61,5	89,7	20,6
klasa E	7 090	7 138	6 951	6 998	-0,68	57,8	90,4	59,4
klasa U	6 743	6 807	6 611	6 674	-0,94	53,4	91,7	17,4
klasa R	6 337	6 462	6 213	6 335	-1,93	48,6	93,2	2,2
klasa O	5 609	5 974	5 499	5 857	-6,11	44,0	99,2	0,2
klasa P	4 640	4 739	4 549	4 646	-2,09	38,9	92,4	0,1
<b>S-P Razem</b>	<b>7 034</b>	<b>7 084</b>	<b>6 897</b>	<b>6 945</b>	<b>-0,69</b>	<b>57,5</b>	<b>90,6</b>	<b>100,0</b>

Tygodniowy ubój świń rzeźnych w ubojniach monitorowanych w ramach ZSRIR wyniósł – 264 296 sztuk.

## 1.2.Zbiornicze zestawienie dotyczące zmian skupu świń rzeźnych

Klasa półtuszy wieprzowych wg EUROP	Cena zakupu wg wagi żywej* [zł/kg]		ZMIANA TYGODNIOWA			
			Cena zakupu wg wż	Poziom skupu wg mpc	Średnia masa tuszy	Struktura zakupu
	2016-10-02	2016-09-25	[%]	[%]	[%]	[pkt. %]
<b>POLSKA</b>						
klasa S	5,42	5,45	-0,69	0,37	0,22	0,00
klasa E	5,34	5,39	-1,01	-0,10	-0,11	-0,08
klasa U	5,04	5,10	-1,00	1,02	-0,21	0,16
klasa R	4,75	4,82	-1,37	2,17	0,11	0,03
klasa O	4,27	4,46	-4,35	-35,22	1,35	-0,08
klasa P	3,71	3,64	1,82	-42,71	19,72	-0,03
<b>S-P Razem</b>				<b>0,10</b>	<b>0,00</b>	-
<b>REGION PÓLNOCNY</b>						
klasa S	5,43	5,45	-0,46	-0,93	1,21	-0,68
klasa E	5,37	5,37	-0,12	2,76	0,66	0,47
klasa U	5,12	5,13	-0,14	2,30	-0,21	0,15
klasa R	4,91	4,89	0,43	13,06	0,75	0,13
klasa O	4,52	4,49	0,78	-49,65	5,93	-0,07
klasa P	4,46	4,16	7,11	188,89	-3,67	0,00
<b>S-P Razem</b>				<b>2,02</b>	<b>0,66</b>	-
<b>REGION ŚRODKOWO-WSCHODNI</b>						
klasa S	5,45	5,51	-1,09	-6,58	0,11	-0,72
klasa E	5,37	5,47	-1,75	-2,05	-0,22	0,71
klasa U	5,00	5,08	-1,50	-3,12	0,64	-0,12
klasa R	4,72	4,77	-1,17	5,30	0,32	0,12
klasa O	4,39	4,48	-1,96	4,20	1,16	0,01
klasa P	4,09	3,67	11,48	182,61	-5,83	0,01
<b>S-P Razem</b>				<b>-2,88</b>	<b>0,00</b>	-
<b>REGION POŁUDNIOWO-WSCHODNI</b>						
klasa S	5,42	5,47	-0,80	20,29	0,11	3,48
klasa E	5,35	5,39	-0,80	1,92	0,11	-2,45
klasa U	5,05	5,10	-0,98	0,00	0,11	-0,81
klasa R	4,64	4,73	-1,89	-1,03	1,28	-0,16
klasa O	3,92	4,09	-4,24	-31,66	-3,09	-0,06
klasa P	3,68	3,76	-2,12	-62,07	13,75	0,00
<b>S-P Razem</b>				<b>6,36</b>	<b>0,00</b>	-
<b>REGION ZACHODNI</b>						
klasa S	5,37	5,39	-0,33	-6,00	-0,11	-1,17
klasa E	5,27	5,30	-0,68	-0,46	-0,44	0,36
klasa U	5,05	5,09	-0,94	5,25	-0,86	1,12
klasa R	4,78	4,87	-1,93	-2,15	-0,96	-0,01
klasa O	4,26	4,54	-6,11	-44,99	2,16	-0,20
klasa P	3,55	3,63	-2,09	-54,44	18,46	-0,10
<b>S-P Razem</b>				<b>-1,02</b>	<b>-0,44</b>	-

**Uwaga:** Daty podane w tabeli oznaczają ostatni dzień analizowanego tygodnia (poniedziałek – niedziela)

\* Cena wg wagi żywej przeliczona z ceny dla mpc trzody chlewnej.

\*\* - Nie jest możliwe prezentowanie danych dla towaru w związku z ustawowym obowiązkiem nieidentyfikowalności dostawców danych rynkowych.

**Wskaźnik przeliczania cen uzyskanych za tusze wg klasyfikacji EUROP na ceny za masę żywą netto.**

Klasa tusz	Wskaźnik wydajności rzeźnej	Wskaźnik przeliczeniowy na masę żywą
S	75,7	1,32
E	75,7	1,32
U	76,3	1,31
R	76,9	1,30
O	77,5	1,29
P	78,1	1,28

**1.3.Ceny zakupu świń rzeźnych wg wagi żywej**

Tab. 2 Średnie ceny netto zakupu świń rzeźnych za wagę żywą – obliczane na podstawie cen za żywca wg masy poubojowej ciepłej (MPC) przy użyciu współczynnika wydajności rzeźnej podawanego przez GUS (0,78).

CENA [zł/kg]		
MAKROREGIONY	2016-10-02	2016-09-25
1	2	3
POLSKA	5,45	5,50
REGION PÓLNOCNY	5,49	5,50
REGION ŚRODKOWO-WSCHODNI	5,47	5,56
REGION POŁUDNIOWO-WSCHODNI	5,47	5,51
REGION ZACHODNI	5,38	5,42

Uwaga: Daty podane w tabeli oznaczają ostatni dzień analizowanego tygodnia (poniedziałek - niedziela).

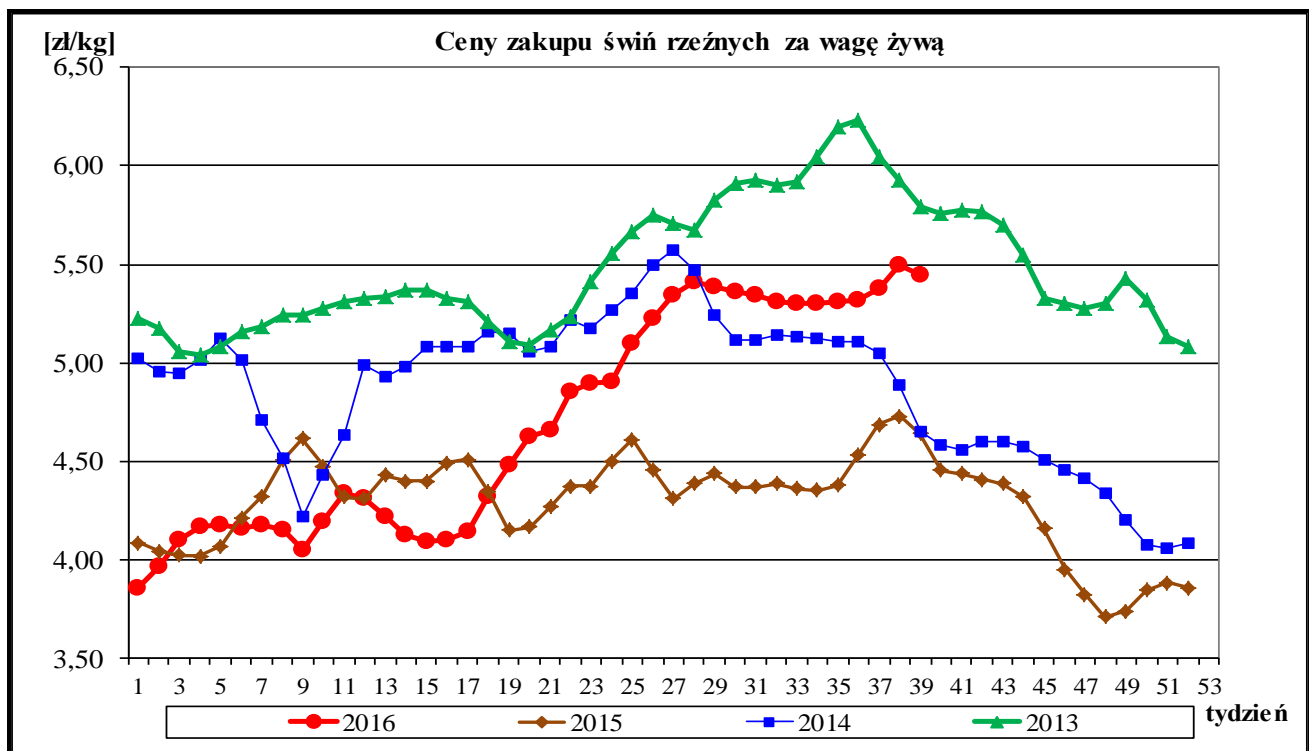

**A. Makroregiony skupu świń rzeźnych wg SEUROP i sprzedaży mięsa wieprzowego w tuszach.**

Makroregion Północny: województwa - kujawsko-pomorskie, pomorskie, warmińsko-mazurskie.

Makroregion Środkowo-wschodni: województwa - łódzkie, mazowieckie, podlaskie.

Makroregion Południowo-wschodni: województwa - lubelskie, małopolskie, podkarpackie, śląskie, świętokrzyskie.

Makroregion Zachodni: województwa - dolnośląskie, lubuskie, opolskie, wielkopolskie, zachodnio-pomorskie.

## ROCZNE ZMIANY CEN WYBRANYCH PRODUKTÓW Z RYNKU WIEPRZOWINY

### I. Roczne zmiany cen zakupu świń rzeźnych wg klasyfikacji SEUROP i żywca wieprzowego.

<b>SKUP</b>					
<b>POLSKA</b>	<b>CENA</b>				<b>Roczna zmiana ceny [%]</b>
	<b>[MPC] zł/tonę</b>		<b>Cena żywca wieprzowego zł/kg</b>		
	<b>2016-10-02</b>	<b>2015-10-04</b>	<b>2016-10-02</b>	<b>2015-10-04</b>	
klasa S	7 149	5 900	5,42	4,47	21,2
klasa E	7 045	5 815	5,34	4,41	21,1
klasa U	6 609	5 363	5,04	4,09	23,2
klasa R	6 174	4 965	4,75	3,82	24,3
klasa O	5 507	4 437	4,27	3,44	24,1
klasa P	4 743	3 726	3,71	2,91	27,3
S-P Razem	<b>6 983</b>	<b>5 711</b>	<b>5,45</b>	<b>4,45</b>	<b>22,3</b>

[MPC]-masa poubojowa ciepła

### II. Roczne zmiany cen sprzedaży półtuszy wieprzowych.

<b>CENY SPRZEDAŻY - PÓLTUSZE WIEPRZOWE</b>			
<b>MAKROREGIONY</b>	<b>CENA [zł/tonę]</b>		<b>Roczna zmiana ceny [%]</b>
	<b>2016-10-02</b>	<b>2015-10-04</b>	
<b>POLSKA</b>	<b>7 797</b>	6 576	<b>18,6</b>
Południowo-wschodni	7 737	6 591	17,4
Północny	8 197	6 920	18,5
Środkowo-wschodni	7 805	6 768	15,3
Zachodni	7 778	6 520	19,3

### III. Roczne zmiany cen targowiskowych prosiąt.

	<b>Kategoria ceny</b>	<b>2016-10-02</b>	<b>2015-10-04</b>	<b>Roczna zmiana ceny w [%]</b>
	<b>Prosięta ok. 20 kg/szt.</b>	min. w zł/szt.	130,00	125,00
max. w zł/szt.		190,00	175,00	8,6
średnia w zł/szt.		<b>162,07</b>	<b>150,04</b>	<b>8,0</b>
Szacunkowa podaż		1 062	2 249	-52,8
Szacunkowa sprzedaż		811	1 573	-48,4
Wsk_war_atmosf.		2,84	2,83	0,4

Wykorzystanie możliwe z dokładnym podaniem źródła

## 1.4. Struktura zakupu świń rzeźnych w Polsce

Rys. 3. Struktura zakupu świń rzeźnych w zakładach mięsnych wg klasyfikacji SEUROP

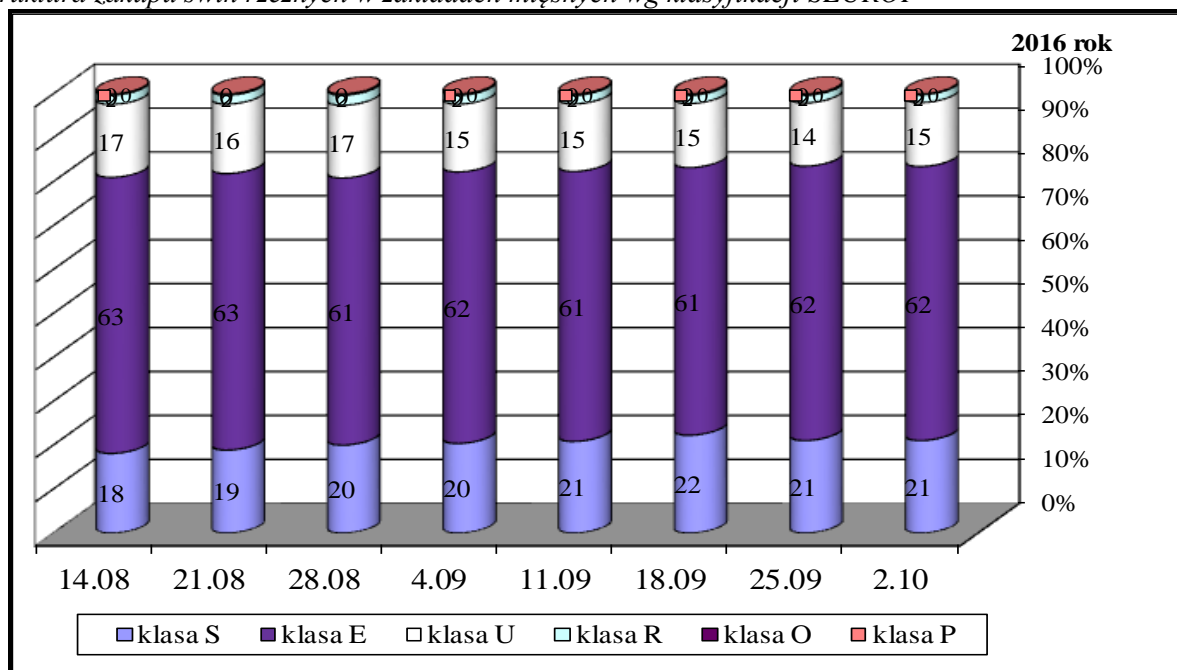

## 2. Sprzedaż wieprzowiny

### 2.1. Ceny sprzedaży półtuszy wieprzowych w Polsce i makroregionach

Tab. 3 Średnie ceny sprzedaży półtuszy wieprzowych (bez VAT) przeznaczonych na rynek wewnętrzny UE.

MAKROREGIONY	CENA [zł/t]		Tygodniowa zmiana ceny [%]
	2016-10-02	2016-09-25	
<b>PÓLTUSZE WIEPRZOWE</b>			
<b>POLSKA</b>	<b>7 797</b>	<b>7 732</b>	<b>0,8</b>
Południowo-wschodni	7 737	7 088	9,2
Północny	8 197	8 123	0,9
Środkowo-wschodni	7 805	7 916	-1,4
Zachodni	7 778	7 760	0,2

Rys. 4. Średnie ceny sprzedaży półtuszy wieprzowych przeznaczonych na rynek wewnętrzny UE.

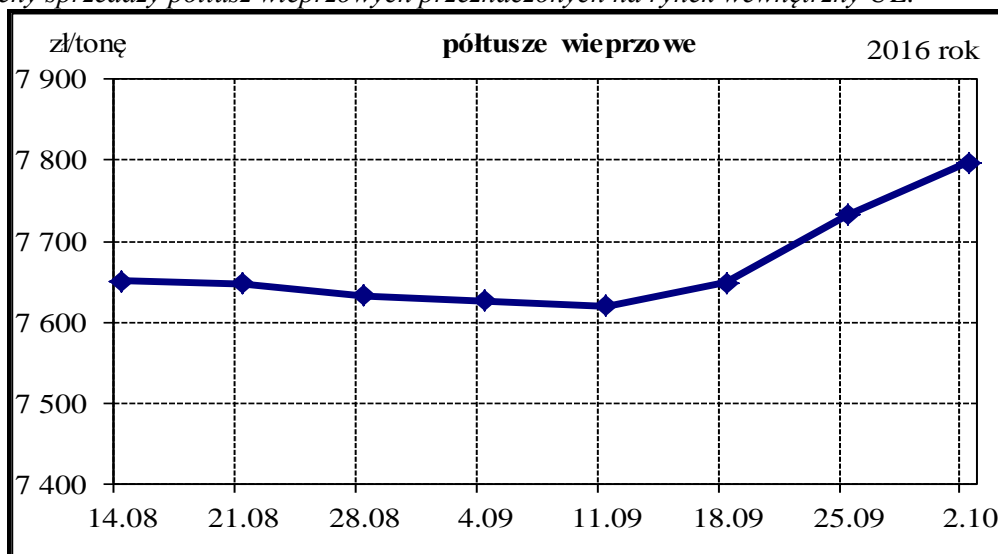

Wykorzystanie możliwe z dokładnym podaniem źródła

## 2.2. Ceny sprzedaży elementów i przetworów z wieprzowiny w Polsce i makroregionach

Tab. 4 Średnie ceny sprzedaży elementów i przetworów wieprzowych (bez VAT) w zakładach mięsnych (kraj +UE).

CENY SPRZEDAŻY			
TOWAR	CENA [zł/tonę]		Tygodniowa zmiana ceny [%]
	2016-10-02	2016-09-25	
<b>POLSKA</b>			
schab środkowy z kością	12 196	11 985	1,76
szynka gotowana	16 491	16 350	0,86
kiełbasa toruńska	10 003	10 303	-2,91
<b>PÓLNOCNO-ZACHODNI</b>			
schab środkowy z kością	11 057	10 976	0,74
szynka gotowana	18 784	18 802	-0,10
kiełbasa toruńska	9 471	9 530	-0,62
<b>PÓLNOCNO-WSCHODNI</b>			
schab środkowy z kością	12 488	12 578	-0,72
szynka gotowana	*	*	*
kiełbasa toruńska	*	*	*
<b>WIELKOPOLSKI</b>			
schab środkowy z kością	12 887	11 920	8,11
szynka gotowana	17 252	17 154	0,57
kiełbasa toruńska	*	*	*
<b>KUJAWSKI</b>			
schab środkowy z kością	11 172	10 982	1,73
szynka gotowana	16 672	16 169	3,11
kiełbasa toruńska	*	*	*
<b>MAZOWIECKO-ŁÓDZKI</b>			
schab środkowy z kością	12 978	13 327	-2,62
szynka gotowana	15 048	16 698	-9,88
kiełbasa toruńska	9 983	10 042	-0,58
<b>POŁUDNIOWO-ZACHODNI</b>			
schab środkowy z kością	12 234	12 147	0,72
szynka gotowana	18 516	17 724	4,47
kiełbasa toruńska	*	*	*
<b>POŁUDNIOWO-ŚRODKOWY</b>			
schab środkowy z kością	11 891	11 829	0,53
szynka gotowana	14 136	12 886	9,70
kiełbasa toruńska	10 856	11 737	-7,51
<b>WSCHODNI-DOLNY</b>			
schab środkowy z kością	11 982	11 973	0,07
szynka gotowana	14 936	14 590	2,37
kiełbasa toruńska	*	10 673	*

Uwaga: Daty podane w tabeli oznaczają ostatni dzień analizowanego tygodnia (poniedziałek - niedziela).

\* - w związku z ustawowym obowiązkiem nieidentyfikowalności dostawców danych rynkowych nie jest możliwe prezentowanie danych dla regionu.



## **B. Makroregion sprzedaży mięsa w elementach oraz przetworów mięsnych z rynku wieprzowiny.**

Makroregion Północno-zachodni: województwa: - pomorskie, zachodnio-pomorskie.

Makroregion Północno-wschodni: województwa - podlaskie, warmińsko-mazurskie.

Makroregion Wielkopolski: województwo - wielkopolskie.

Makroregion Kujawski: województwo - kujawsko-pomorskie.

Makroregion Mazowiecko-lódzki: województwa - łódzkie, mazowieckie.

Makroregion Południowo-zachodni: województwa - dolnośląskie, lubuskie, opolskie.

Makroregion Południowo-środkowy: województwa - małopolskie, śląskie, świętokrzyskie.

Makroregion Wschodni dolny: województwa - lubelskie, podkarpackie

### **2.3.Ceny prosiąt na targowiskach**

Tab. 6 Średnie tygodniowe krajowe ceny prosiąt uzyskane w transakcjach targowiskowych.

	Kategoria ceny	2016-10-02	2016-09-25	Tygodniowa zmiana w [%]
	<b>Prosięta ok. 20 kg/szt.</b>	min. w zł/szt.	130,00	140,00
max. w zł/szt.		190,00	233,00	-18,5
<b>średnia w zł/szt.</b>		<b>162,07</b>	<b>170,69</b>	<b>-5,1</b>
Szacunkowa podaż		1 062	1 247	-14,8
Szacunkowa sprzedaż		811	869	-6,7
Wsk_war_atmosf.		2,84	2,95	-3,7

\*Wsk\_war\_atmosf. - wskaźnik warunków atmosferycznych, który zawiera się między liczbą 1 a 3.

Charakteryzuje warunki atmosferyczne występujące na targowiskach w dniu prowadzenia badań.

1 - zle – znacznie utrudniające przebieg handlu targowiskowego,

2 - umiarkowane – mające niewielki wpływ na przebieg handlu targowiskowego,

3 - dobre – nie mające wpływu na przebieg handlu targowiskowego.

Tab. 7 Średnie miesięczne ceny prosiąt w transakcjach targowiskowych w IX 2016 r. i VIII 2016 r.

	Kategoria ceny	Okres		Zmiana	Zmiana
		05.09.2016-02.10.2016	01.08.2016-04.09.2016	miesięczna w %	roczna w %
<b>Prosięta ok. 20 kg</b> <b>[zł/szt].</b>	min. w zł/szt	130,00	127,50	2,0	18,2
	max. w zł/szt	233,00	220,00	5,9	29,4
	<b>średnia w zł/szt</b>	<b>168,82</b>	<b>163,20</b>	<b>3,4</b>	<b>12,9</b>
	Szacunkowa podaż	5 133	7 755	-33,8	-53,4
	Szacunkowa sprzedaż	3 768	5 719	-34,1	-50,2
	Wsk_war_atmosf.	2,92	2,75	6,2	3,5

Rys.8. Średnie ceny prosiąt uzyskane w transakcjach targowiskowych.

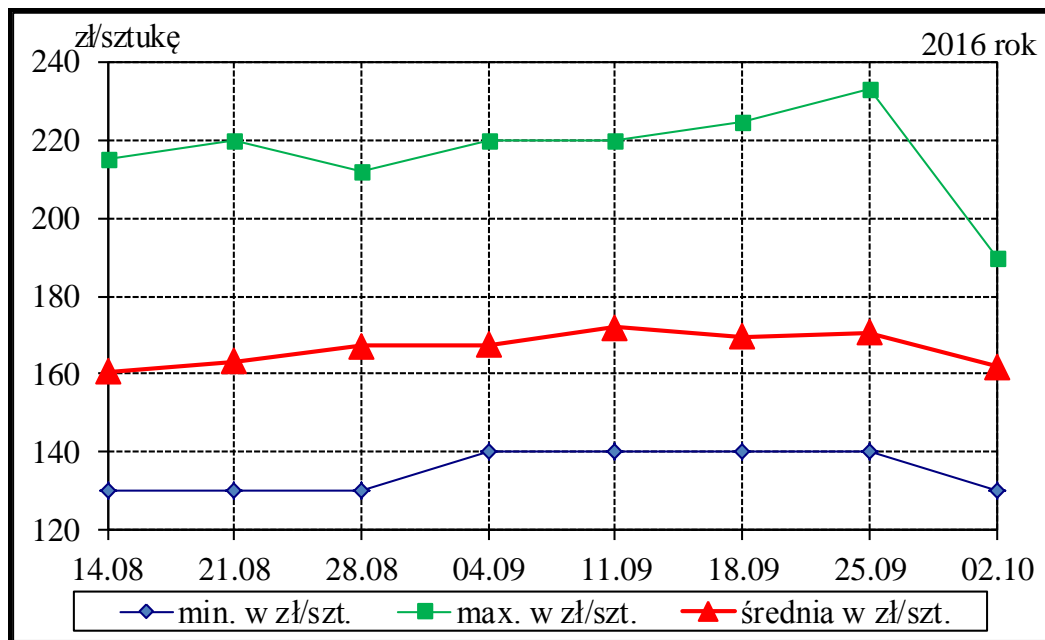

Tab. 7 Średnie ceny prosiąt uzyskane w transakcjach targowiskowych wg województw

Tab. 8 Średnie ceny prosiąt uzyskane w transakcjach targowiskowych na poszczególnych targowiskach

**UWAGA:** Tablice nr: 7 i 8 umieszczone są w wydaniu EXCEL-owskim biuletynu.

### Metodyka badań

Notowania cen prosiąt realizowane są na reprezentatywnych targowiskach w każdym województwie.

Pod pojęciem targowisko rozumiany jest zorganizowany rynek lokalny, którego dominującymi uczestnikami są okoliczni producenci rolni.

Prezentowane ceny są cenami średnimi arytmetycznymi dotyczące największej liczby zawartych transakcji na badanym targowisku. Zestawienie cen dotyczy ostatniego tygodnia, natomiast na poszczególnych targowiskach badania cen dokonywane są raz w tygodniu (w zwyczajowo przyjęty dzień targowy lub w jeden z kilku dni targowych). Obroty na tych rynkach mają charakter lokalny.

W przypadku prosiąt jednostką transakcyjną jest sztuka. Monitorowane są wszystkie prosięta o wadze ok. 20 kg, które nie zdyskwalifikowało się ze względu na stan zdrowotny.

**Notowań cen dokonują pracownicy Ośrodków Doradztwa Rolniczego.**

## **2.4.Ceny wieprzowiny na giełdach towarowych w Polsce Internetowa Giełda e-WGT S.A.**

Tab. 5 Ceny transakcyjne mięsa wieprzowego.

Towar	Parametry jakościowe	Data	Cena (zł/kg)*	Podaż (tony)	Sprzedaż (tony)
<b>I. MIĘSO WIEPRZOWE</b>					
<b>BRAK TRANSAKЦИИ NA RYNKU GIEŁDOWYM</b>					

\* - cena średnia

### 3. Graficzne prezentacje cen zakupu i sprzedaży na rynku wieprzowiny

Graficzna prezentacja cen targowiskowych prosiąt w 2016r. w porównaniu z 2015-2013r.

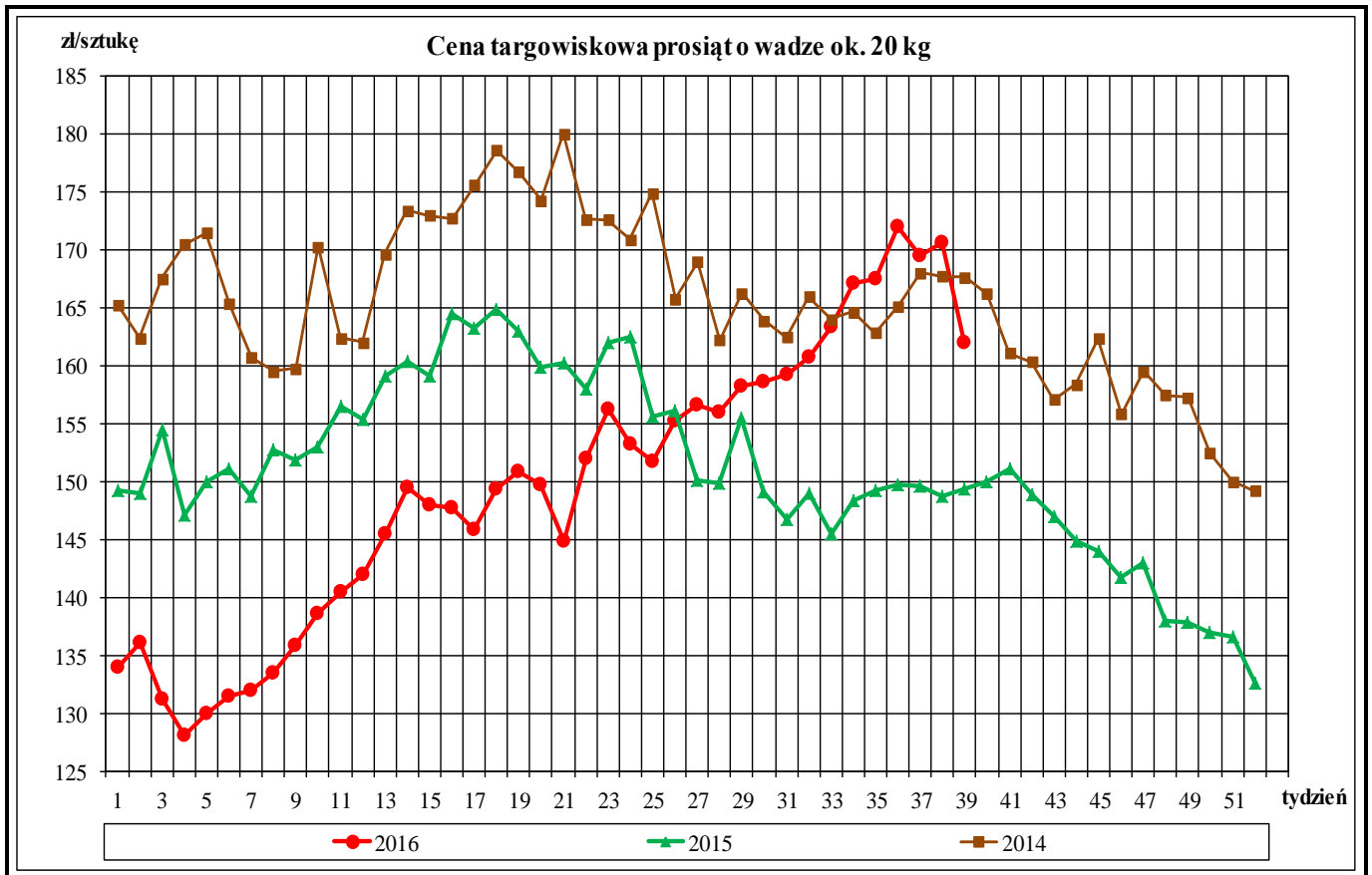

Graficzna prezentacja cen półtuszy wieprzowych w 2016r. w porównaniu z 2015-2014.

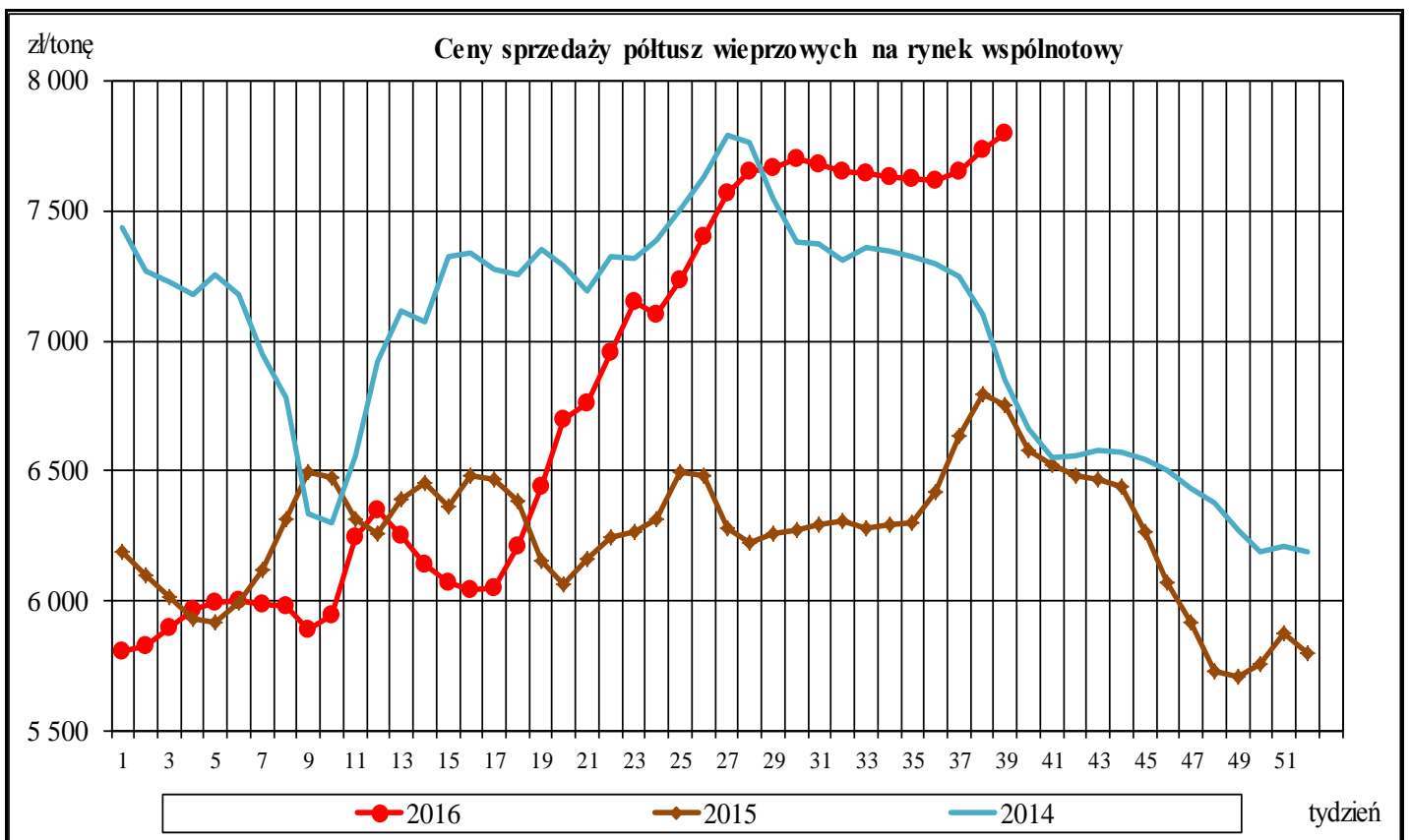

*Graficzna prezentacja cen zakupu świń rzeźnych w 2016r. w porównaniu z 2015-2013r.*

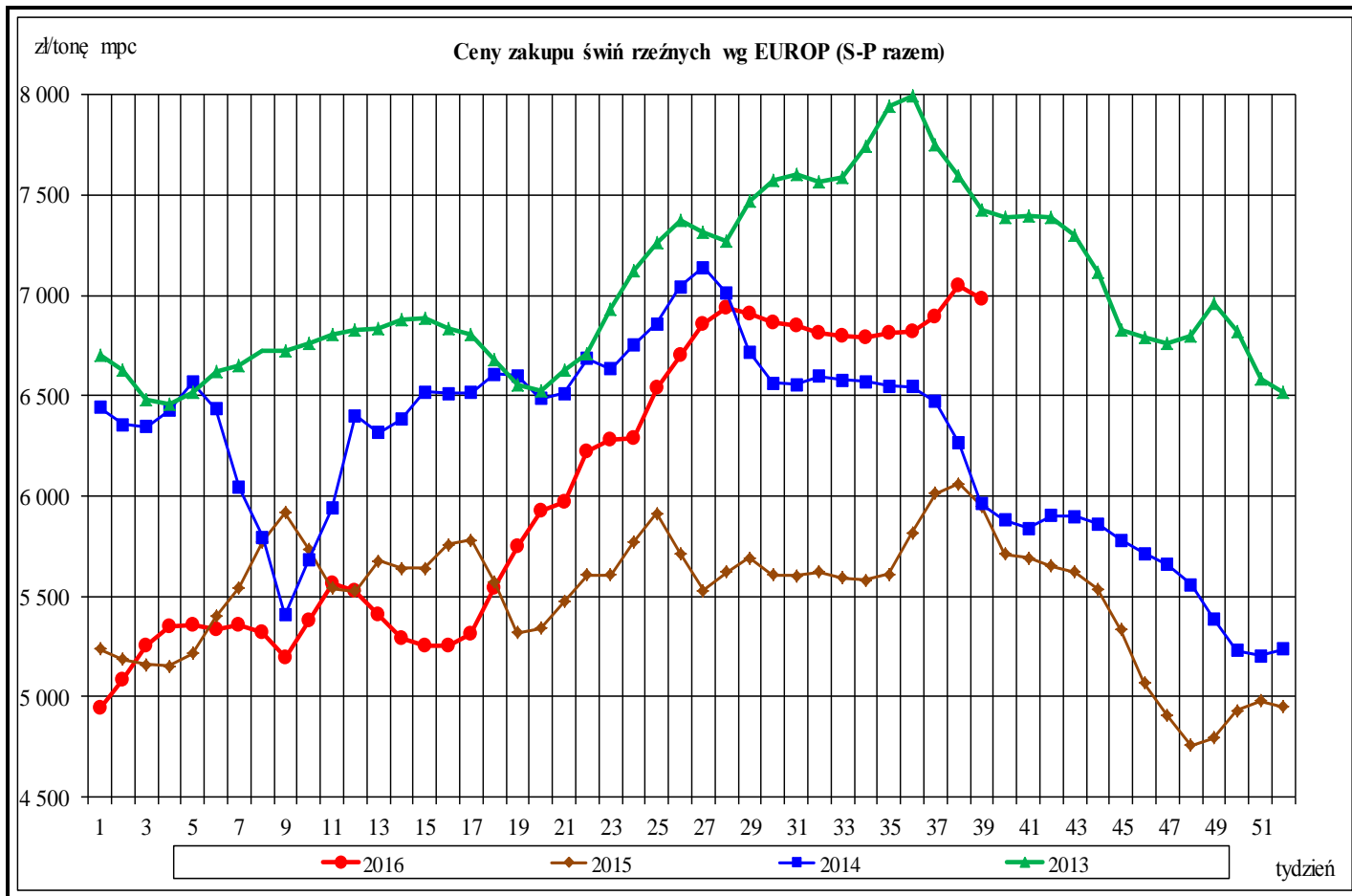

*Średnie miesięczne ceny rynkowe wieprzowiny w wybranych krajach UE oraz polski handel zagraniczny mięsem wieprzowym (kod CN 0203)*

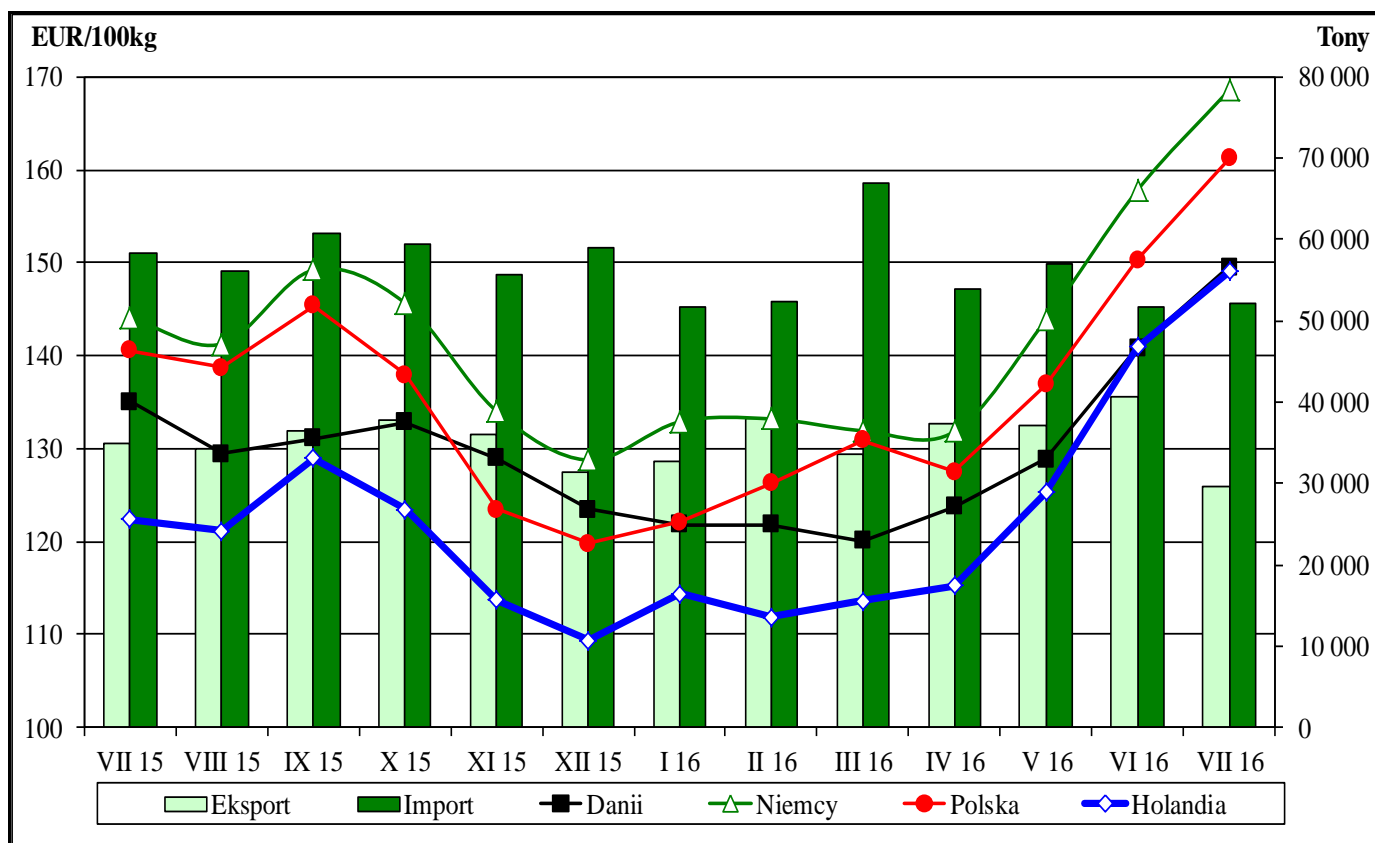

*Wykorzystanie możliwe z dokładnym podaniem źródła*

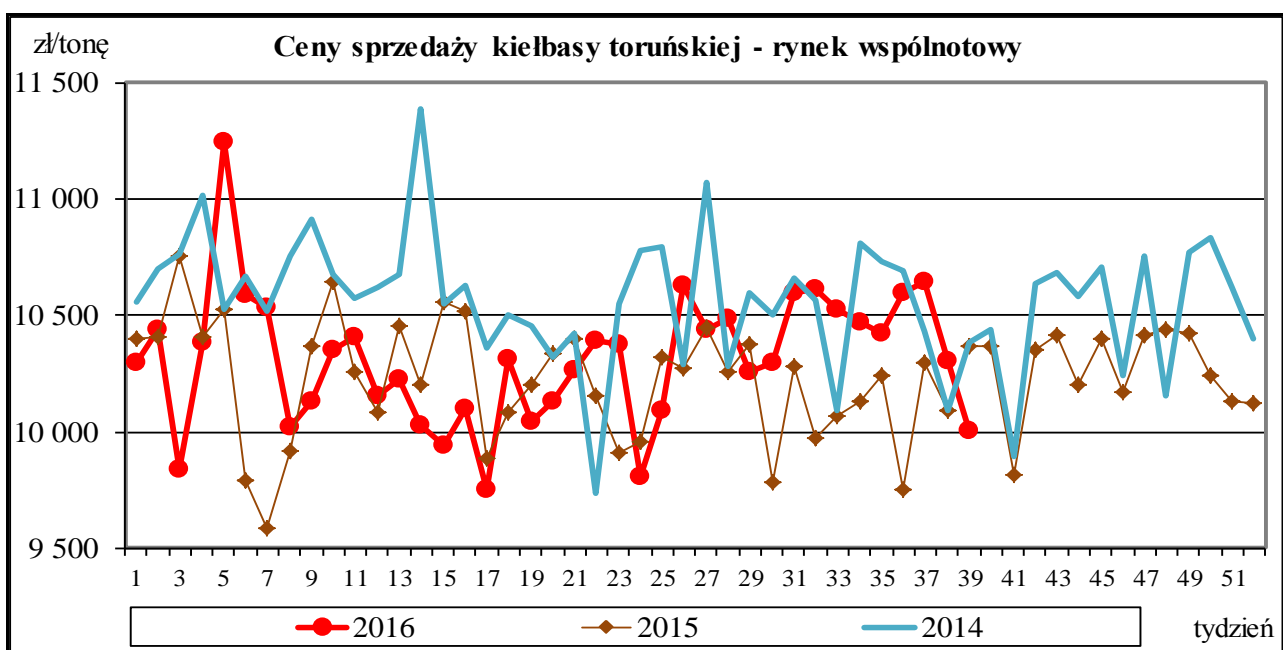
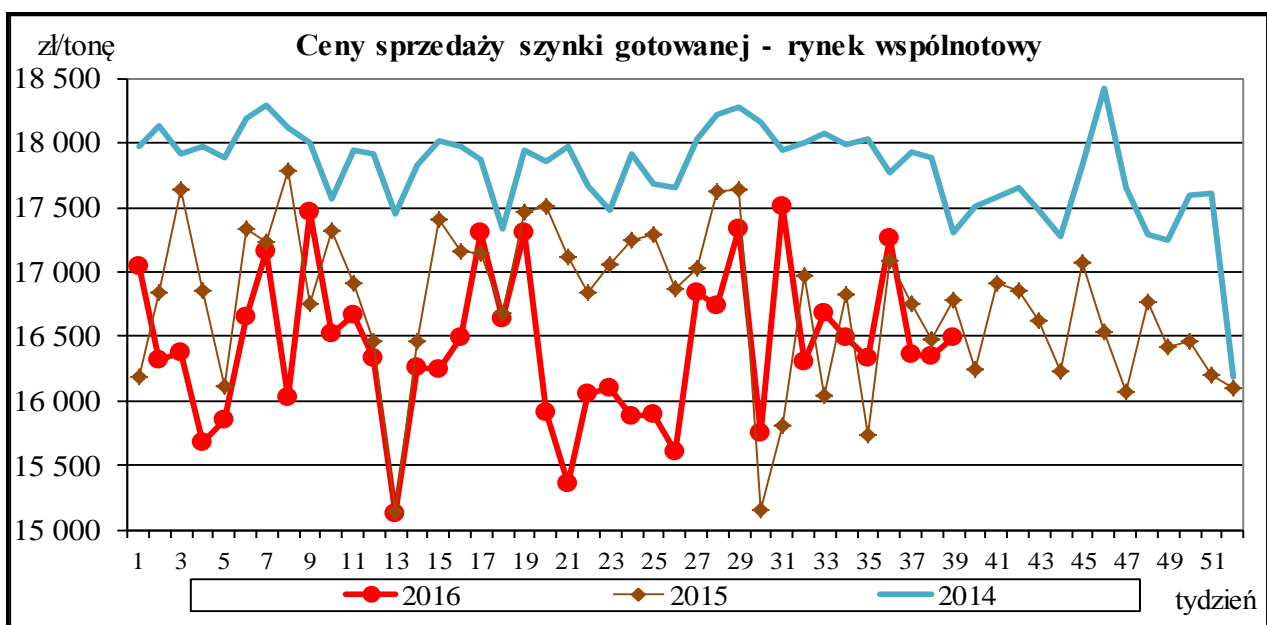
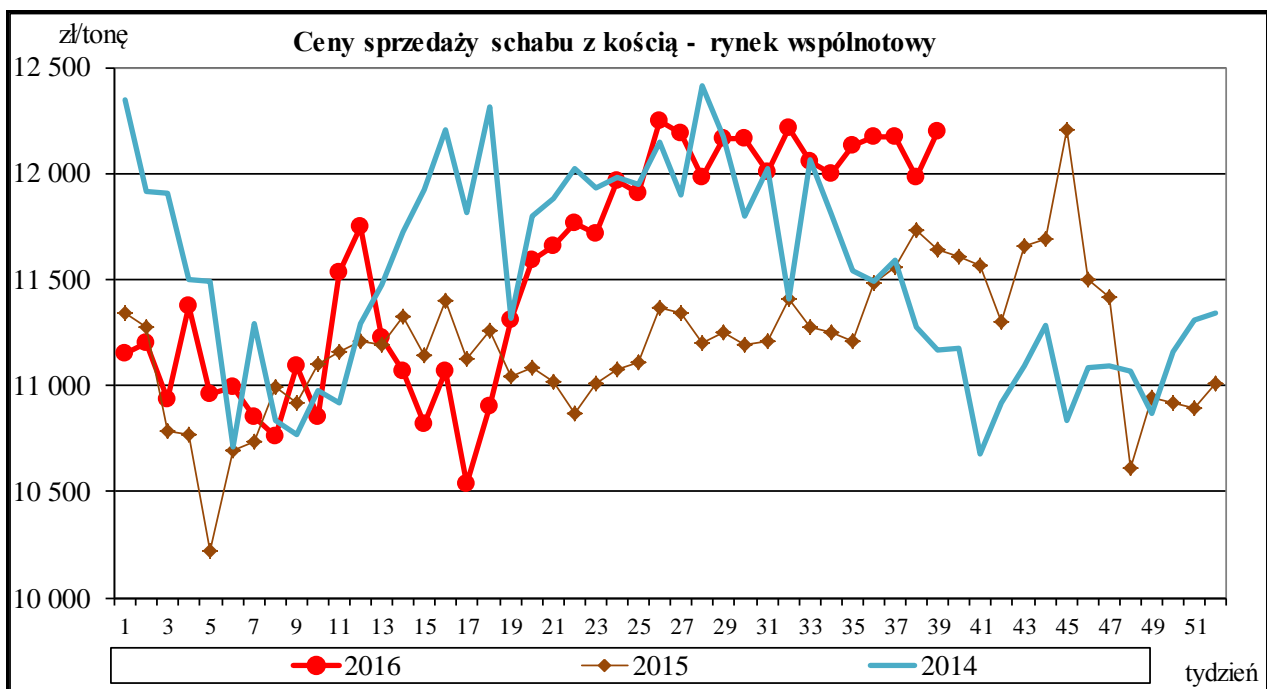

*Wykorzystanie możliwe z dokładnym podaniem źródła*

**Rynkowe ceny tusz wieprzowych kl. E w UE ( €/100 kg w wadze poubojowej schłodzonej).**

					Cena w Polsce w % cen w :				
	UE-28	Polska	Niemcy	Dania	Holandia	UE-28	Niemcy	Dania	Holandia
<b>I 2014</b>	159,74	159,53	159,78	151,40	141,68	99,9	99,8	105,4	112,6
II	154,70	149,20	155,26	147,95	136,03	96,4	96,1	100,8	109,7
III	153,68	149,30	156,28	143,22	136,29	97,2	95,5	104,2	109,6
IV	161,51	160,70	163,56	148,26	145,98	99,5	98,3	108,4	110,1
V	163,96	163,05	166,47	150,31	148,02	99,4	97,9	108,5	110,2
VI	170,88	171,07	176,48	155,83	156,70	100,1	96,9	109,8	109,2
VII	169,51	170,12	171,23	152,73	150,01	100,4	99,4	111,4	113,4
VIII	164,80	162,18	167,28	149,69	146,18	98,4	96,9	108,3	110,9
IX	161,48	158,52	164,75	150,14	141,82	98,2	96,2	105,6	111,8
X	143,42	144,83	144,41	134,13	121,22	101,0	100,3	108,0	119,5
XI	140,83	140,33	143,08	135,54	120,69	99,6	98,1	103,5	116,3
XII	134,64	129,63	135,83	134,07	114,06	96,3	95,4	96,7	113,6
<b>I 2015</b>	130,12	126,28	132,28	124,34	112,10	97,0	95,5	101,6	112,6
II	137,02	139,91	143,73	122,84	121,54	102,1	97,3	113,9	115,1
III	141,13	141,61	145,69	129,28	126,30	100,3	97,2	109,5	112,1
IV	144,04	146,61	148,78	131,37	128,03	101,8	98,5	111,6	114,5
V	142,03	139,59	146,34	135,63	124,43	98,3	95,4	102,9	112,2
VI	146,44	143,84	150,88	136,05	130,54	98,2	95,3	105,7	110,2
VII	144,25	140,56	144,07	135,09	122,44	97,4	97,6	104,0	114,8
VIII	142,82	138,70	141,28	129,47	121,14	97,1	98,2	107,1	114,5
IX	146,65	145,41	149,22	131,07	128,96	99,2	97,4	110,9	112,8
X	141,97	137,94	145,67	132,84	123,50	97,2	94,7	103,8	111,7
XI	132,11	123,47	134,04	128,93	113,69	93,5	92,1	95,8	108,6
XII	126,22	119,77	128,77	123,47	109,34	94,9	93,0	97,0	109,5
<b>I 2016</b>	127,45	122,08	132,89	121,82	114,42	95,8	91,9	100,2	106,7
II	127,66	126,29	133,20	121,81	111,92	98,9	94,8	103,7	112,8
III	127,29	130,92	131,93	120,13	113,66	102,9	99,2	109,0	115,2
IV	127,57	127,53	131,85	123,73	115,29	100,0	96,7	103,1	110,6
V	136,85	136,86	143,89	128,84	125,31	100,0	95,1	106,2	109,2
VI	151,38	150,30	157,84	140,85	140,90	99,3	95,2	106,7	106,7
VII	161,56	161,22	168,60	149,53	149,05	99,8	95,6	107,8	108,2
VIII	163,46	163,28	169,78	147,11	147,72	99,9	96,2	111,0	110,5
IX									
X									
XI									
XII									

Źródło: Dane Komisji Europejskiej

**Średnie miesięczne ceny zakupu żywca wieprzowego w wadze żywej (zł/kg) bez VAT w latach 2016 - 2008 wg Zintegrowanego Systemu Rolniczej Informacji Rynkowej (ZSRIR)**

ZSRIR									
Miesiące	2016	2015	2014	2013	2012	2011	2010	2009	2008
I	4,03	4,04	5,01	5,11	5,07	3,74	3,71	4,37	3,52
II	4,17	4,42	4,62	5,21	5,23	3,99	3,65	4,45	3,30
III	4,23	4,38	4,76	5,31	5,13	4,25	3,71	4,80	3,67
IV	4,12	4,43	5,07	5,34	5,24	4,52	3,58	4,89	3,69
V	4,53	4,24	5,13	5,15	5,34	4,48	3,80	4,84	4,09
VI	4,99	4,49	5,32	5,59	5,63	4,62	4,38	5,10	4,36
VII	5,38	4,38	5,31	5,81	5,51	4,72	4,35	5,14	4,51
VIII	5,31	4,37	5,13	6,02	5,71	4,77	4,52	4,94	4,51
IX	<b>5,41</b>	4,61	4,92	6,00	5,96	5,01	4,24	4,65	4,62
X		4,39	4,58	5,71	5,94	5,08	3,85	4,18	4,29
XI		3,91	4,43	5,30	5,68	5,21	3,82	4,10	4,27
XII		3,83	4,11	5,27	5,33	5,58	3,94	3,84	4,45

Wykorzystanie możliwe z dokładnym podaniem źródła

## 4. Miesięczne analizy cenowe

Zestawienie cen rynkowych zakupu tuczników ubitych

we wrześniu i sierpniu 2016 r.

SKUP - WRZESIEŃ 2016 - ZMIANY MIESIĘCZNE								
Klasa półtuszy  wienrzowce wg EUROP	CENA [zł/tonę]				Zmiana	%	Średnia	Struktura
	[MS]		[MPC]		ceny	mięsa	masa tuszy	skupu
	05.09.2016- 02.10.2016	01.08.2016- 04.09.2016	05.09.2016- 02.10.2016	01.08.2016- 04.09.2016	[%]	w tuszy	[kg/szt.]	[%]
<b>POLSKA</b>								
klasa S	7 231	7 106	7 089	6 966	1,76	61,2	90,1	21,3
klasa E	7 144	7 023	7 004	6 885	1,73	57,6	91,4	61,8
klasa U	6 711	6 619	6 580	6 489	1,39	53,4	92,9	14,7
klasa R	6 272	6 174	6 149	6 053	1,58	48,4	93,8	1,8
klasa O	5 629	5 569	5 518	5 459	1,08	43,5	97,7	0,2
klasa P	4 743	4 732	4 650	4 639	0,24	38,6	88,5	0,0
<b>S-P Razem</b>	<b>7 077</b>	<b>6 949</b>	<b>6 938</b>	<b>6 813</b>	<b>1,84</b>	<b>57,6</b>	<b>91,4</b>	<b>100,0</b>
<b>REGION PÓLNOCNY</b>								
klasa S	7 253	7 152	7 110	7 012	1,41	61,1	91,1	20,4
klasa E	7 162	7 076	7 021	6 937	1,22	57,8	91,4	65,7
klasa U	6 781	6 671	6 648	6 541	1,64	53,3	93,1	12,6
klasa R	6 424	6 314	6 298	6 190	1,74	48,3	94,0	1,2
klasa O	5 828	5 758	5 714	5 645	1,23	43,3	95,3	0,1
klasa P	5 402	5 428	5 296	5 322	-0,49	38,9	97,7	0,0
<b>S-P Razem</b>	<b>7 121</b>	<b>7 026</b>	<b>6 981</b>	<b>6 888</b>	<b>1,35</b>	<b>57,8</b>	<b>91,6</b>	<b>100,0</b>
<b>REGION ŚRODKOWO-WSCHODNI</b>								
klasa S	7 312	7 164	7 168	7 023	2,07	61,0	89,5	17,5
klasa E	7 234	7 092	7 093	6 953	2,00	57,3	91,7	65,6
klasa U	6 710	6 646	6 578	6 516	0,96	53,6	93,6	15,0
klasa R	6 251	6 173	6 129	6 052	1,26	48,4	93,4	1,8
klasa O	5 730	5 663	5 618	5 552	1,19	43,5	95,5	0,1
klasa P	4 998	5 001	4 900	4 903	-0,05	38,6	105,8	0,0
<b>S-P Razem</b>	<b>7 147</b>	<b>6 998</b>	<b>7 007</b>	<b>6 861</b>	<b>2,13</b>	<b>57,2</b>	<b>91,6</b>	<b>100,0</b>
<b>REGION POŁUDNIOWO-WSCHODNI</b>								
klasa S	7 217	7 078	7 075	6 940	1,96	61,3	90,7	29,8
klasa E	7 130	6 980	6 990	6 843	2,15	57,9	91,9	55,3
klasa U	6 689	6 557	6 557	6 429	2,00	53,2	92,4	12,9
klasa R	6 121	6 003	6 001	5 885	1,97	48,1	93,9	1,9
klasa O	5 213	5 101	5 111	5 001	2,20	43,3	96,0	0,2
klasa P	4 703	4 691	4 611	4 599	0,26	37,7	97,3	0,0
<b>S-P Razem</b>	<b>7 075</b>	<b>6 915</b>	<b>6 936</b>	<b>6 779</b>	<b>2,32</b>	<b>58,1</b>	<b>91,7</b>	<b>100,0</b>
<b>REGION ZACHODNI</b>								
klasa S	7 154	7 050	7 014	6 912	1,47	61,5	89,6	21,3
klasa E	7 025	6 924	6 887	6 788	1,46	57,8	90,8	59,1
klasa U	6 691	6 591	6 560	6 462	1,52	53,4	92,4	16,8
klasa R	6 317	6 214	6 194	6 092	1,66	48,6	94,0	2,3
klasa O	5 679	5 645	5 567	5 534	0,60	43,7	99,7	0,3
klasa P	4 694	4 692	4 602	4 600	0,05	38,6	86,4	0,1
<b>S-P Razem</b>	<b>6 970</b>	<b>6 867</b>	<b>6 833</b>	<b>6 732</b>	<b>1,51</b>	<b>57,6</b>	<b>90,9</b>	<b>100,0</b>

### Makroregiony skupu świń rzeźnych wg SEUROP

Makroregion Północny: województwa - kujawsko-pomorskie, pomorskie, warmińsko-mazurskie.

Makroregion Środkowo-wschodni: województwa - łódzkie, mazowieckie, podlaskie.

Makroregion Południowo-wschodni: województwa - lubelskie, małopolskie, podkarpackie, śląskie, świętokrzyskie.

Makroregion Zachodni: województwa - dolnośląskie, lubuskie, opolskie, wielkopolskie, zachodnio-pomorskie.

*Wykorzystanie możliwe z dokładnym podaniem źródła*

Miesięczne ceny netto zakupu świn rzeźnych za wagę żywą we wrześniu i sierpniu 2016 r.

CENA [zł/kg]		
MAKROREGIONY	IX 2016	VIII 2016
POLSKA	5,41	5,31
REGION PÓLNOOCNY	5,45	5,37
REGION ŚRODKOWO-WSCHODNI	5,47	5,35
REGION POŁUDNIOWO-WSCHODNI	5,41	5,29
REGION ZACHODNI	5,33	5,25

Średnie ceny netto zakupu świn rzeźnych za wagę żywą – obliczane na podstawie cen za żywca wg masy poubojowej ciepłej (MPC) przy użyciu współczynnika wydajności rzeźnej podawanego przez GUS (0,78).

Zbiornicze zestawienie dotyczące zmian w skupie tuczników we wrześniu i sierpniu 2016 r.

SKUP - WRZESIEŃ 2016 - ZMIANY MIESIĘCZNE						
Klasa półtuszy wieprzowych	Cena zakupu wg wagi żywej [zł/kg]		Cena zakupu	Poziom skup	Średnia masa tuszy	Struktura skup
	wg EUROP	05.09.2016-02.10.2016	01.08.2016-04.09.2016	[%]	[%]	[pkt. %]
<b>POLSKA</b>						
klasa S	5,37	5,28	1,76	-7,45	0,67	2,25
klasa E	5,31	5,22	1,73	-18,14	0,33	-0,45
klasa U	5,02	4,95	1,39	-24,82	0,65	-1,49
klasa R	4,73	4,66	1,58	-28,32	0,97	-0,29
klasa O	4,28	4,23	1,08	-26,19	1,77	-0,03
klasa P	3,63	3,62	0,24	11,48	7,27	0,01
<b>S-P Razem</b>				<b>-17,47</b>	<b>0,33</b>	<b>-</b>
<b>REGION PÓLNOOCNY</b>						
klasa S	5,39	5,31	1,41	-15,49	0,66	0,63
klasa E	5,32	5,26	1,22	-18,58	0,44	-0,16
klasa U	5,07	4,99	1,64	-20,58	0,65	-0,39
klasa R	4,84	4,76	1,74	-23,31	0,43	-0,08
klasa O	4,43	4,38	1,23	-26,55	0,63	-0,01
klasa P	4,14	4,16	-0,49	29,59	-0,31	0,00
<b>S-P Razem</b>				<b>-18,31</b>	<b>0,55</b>	<b>-</b>
<b>REGION ŚRODKOWO-WSCHODNI</b>						
klasa S	5,43	5,32	2,07	-1,91	0,67	2,96
klasa E	5,37	5,27	2,00	-18,14	0,66	0,35
klasa U	5,02	4,97	0,96	-30,82	1,30	-2,77
klasa R	4,71	4,66	1,26	-35,84	0,86	-0,49
klasa O	4,35	4,30	1,19	-40,16	2,25	-0,05
klasa P	3,83	3,83	-0,05	47,79	8,96	0,00
<b>S-P Razem</b>				<b>-18,57</b>	<b>0,55</b>	<b>-</b>
<b>REGION POŁUDNIOWO WSCHODNI</b>						
klasa S	5,36	5,26	1,96	8,47	0,89	3,67
klasa E	5,30	5,18	2,15	-7,86	0,22	-1,41
klasa U	5,01	4,91	2,00	-17,13	0,22	-1,80
klasa R	4,62	4,53	1,97	-21,94	0,21	-0,40
klasa O	3,96	3,88	2,20	-29,31	-1,13	-0,06
klasa P	3,60	3,59	0,26	20,22	-1,62	0,00
<b>S-P Razem</b>				<b>-5,43</b>	<b>0,33</b>	<b>-</b>
<b>REGION ZACHODNI</b>						
klasa S	5,31	5,24	1,47	-17,50	0,45	1,03
klasa E	5,22	5,14	1,46	-22,77	-0,22	-0,60
klasa U	5,01	4,93	1,52	-23,13	0,33	-0,34
klasa R	4,76	4,69	1,66	-25,11	1,40	-0,13
klasa O	4,32	4,29	0,60	-16,75	2,26	0,01
klasa P	3,60	3,59	0,05	7,88	6,80	0,03
<b>S-P Razem</b>				<b>-21,79</b>	<b>0,00</b>	<b>-</b>



## 5. Pogłowie trzody chlewnej w czerwcu 2016 roku (dane wstępne) Źródło: GUS

Pogłowie świń według stanu w czerwcu 2016 r. liczyło 10239,4 tys. sztuk, wykazując w porównaniu z analogicznym okresem ubiegłego roku spadek o 12%. Odnotowano spadek pogłowia we wszystkich grupach, w tym prosiąt o 11,7%, warchlaków o 9,4%, świń na ubój (tuczników) o 13,4% i populacji trzody chlewnej na chów o wadze 50 kg i więcej o 15,9%

**W strukturze stada trzody chlewnej ogółem** udział poszczególnych grup produkcyjno – użytkowych w czerwcu 2016 r. wynosił:

- prosięta o wadze do 20 kg – 27,0%,
  - warchlaki o wadze od 20 kg do 50 kg – 28,4%,
  - trzoda chlewna o wadze 50 kg i więcej, z przeznaczeniem na ubój – 36,7%,
  - trzoda chlewna o wadze 50 kg i więcej, z przeznaczeniem na chów – 7,9%,
- w tym:
- lochy na chów razem – 7,8%,
  - w tym lochy prośne – 5,3%.

**Tabl. 1 Pogłowie świń**

Stan w czerwcu 2016 r.

Wyszczególnienie	Ogółem	Prosięta o wadze do 20 kg	Warchlaki o wadze od 20 kg do 50 kg	Trzoda chlewna na ubój o wadze 50 kg i więcej	Trzoda chlewna na chów o wadze 50 kg i więcej		
					Razem	Lochy razem	Lochy prośne
<b>W tysiącach sztuk</b>	<b>10 239,4</b>	<b>2 763,1</b>	<b>2 905,2</b>	<b>3 757,6</b>	<b>813,5</b>	<b>797,4</b>	<b>547,7</b>
Marzec 2016 =100	100,5	106,6	105,0	93,8	98,9	98,8	101,2
Czerwiec 2015=100	88,0	88,3	90,6	86,6	84,1	84,2	85,5

**Wykres 1. Pogłowie trzody chlewnej i loch w latach 2007 - 2016**

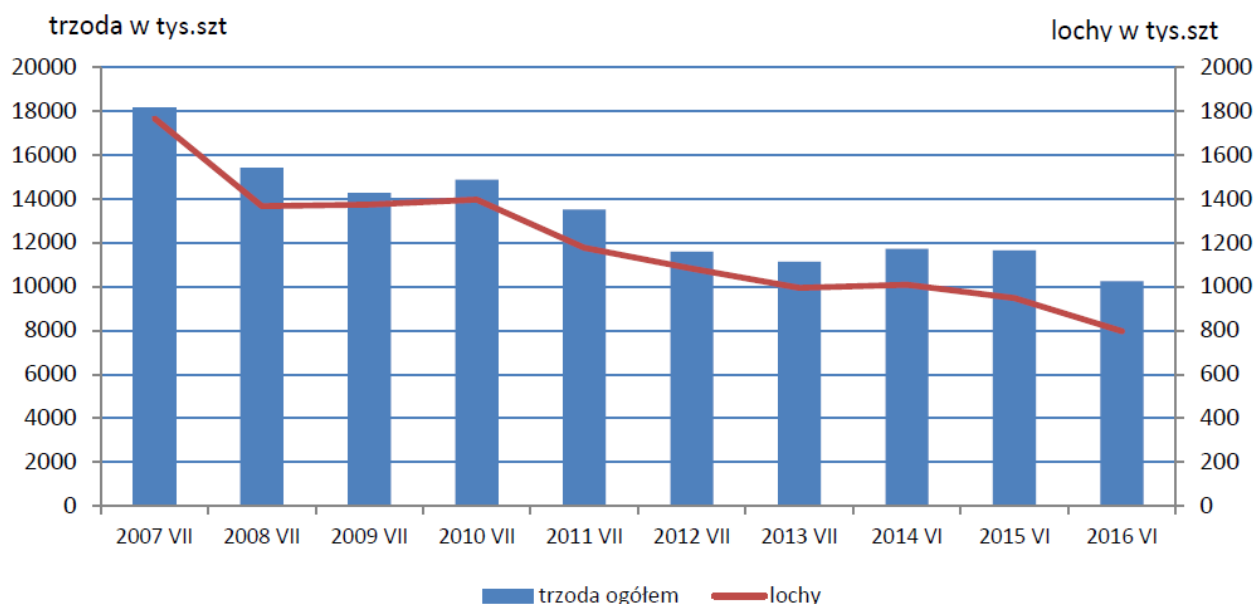

## 6. Handel zagraniczny wieprzowiną

### 6.1. Polski handel zagraniczny trzodą żywą i mięsem wieprzowym

Handel zagraniczny towarami z rynku wieprzowiny w okresie I-VII 2016. (dane wstępne)

**UWAGA: Dane są w trakcie weryfikacji - mogą być obarczone istotnymi błędami.**

TONY			
HANDEL ZAGRANICZNY	I-VII 2016 Rok	I-VII 2015 Rok	
EKSPORT	OGÓLEM	OGÓLEM	Roczna zmiana obrotów [%]
ŚWINIE ŻYWE (ogółem) - (kod CN 0103)	5 462	3 032	80,1
z tego, handel z UE-28	5 462	3 020	80,8
MIĘSO WIEPRZOWE - (kod CN 0203)	249 104	229 718	8,4
z tego, handel z UE-28	186 386	196 773	-5,3
IMPORT	OGÓLEM	OGÓLEM	Roczna zmiana obrotów [%]
ŚWINIE ŻYWE (ogółem) - (kod CN 0103)	119 465	124 674	-4,2
z tego, handel z UE-28	119 121	124 671	-4,5
MIĘSO WIEPRZOWE - (kod CN 0203)	385 736	385 444	0,1
z tego, handel z UE-28	385 557	385 403	0,0

Źródło danych: Ministerstwo Finansów.

	EKSPORT	IMPORT
Udział% UE-28 w ogółem świnie żywe (ogółem)	100	100
Udział% UE-28 w ogółem mięsa wieprzowego	75	100

SALDO w tonach		
Wybrane towary	I-VII 2016 Rok	I-VII 2015 Rok
ŚWINIE ŻYWE (ogółem) - (kod CN 0103)	-114 003	-121 641
z tego, handel z UE-28	-113 659	-121 650
MIĘSO WIEPRZOWE - (kod CN 0203)	-136 632	-155 726
z tego, handel z UE-28	-199 171	-188 630

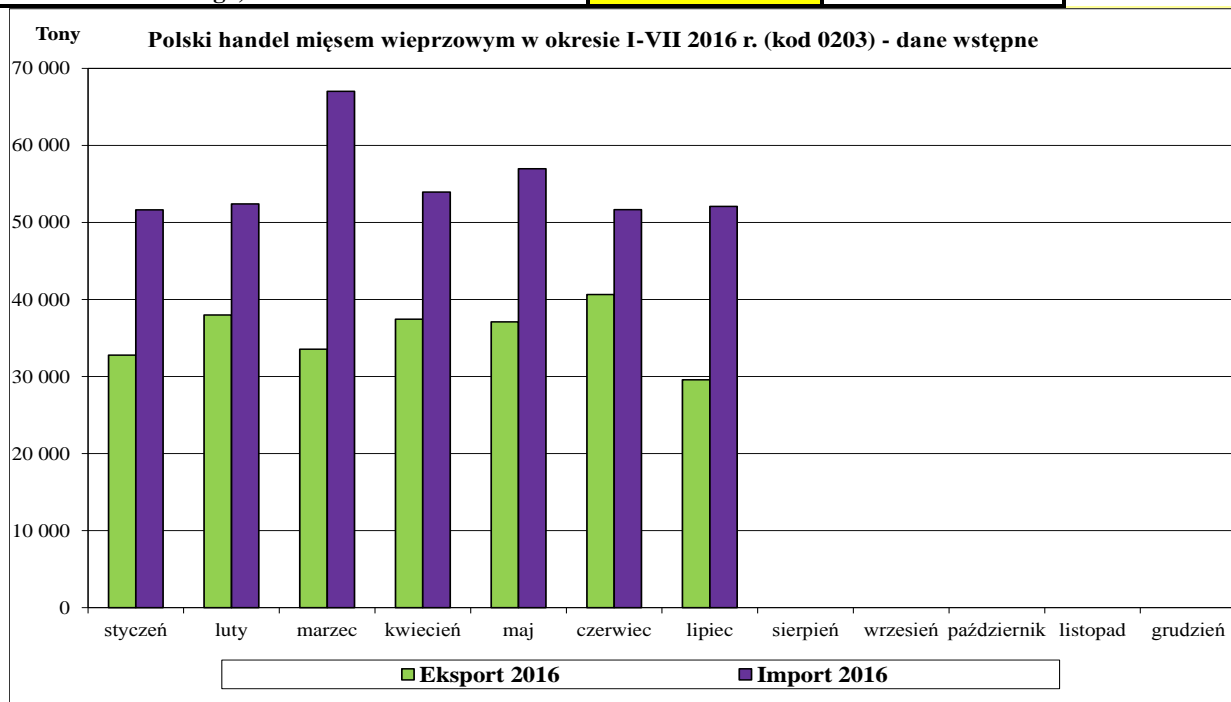

Wykorzystanie możliwe z dokładnym podaniem źródła

**UWAGA: Dane w trakcie weryfikacji - mogą być obarczone istotnymi błędami**

Eksport z Polski mięsa wieprzowego (kod 0203) - według ważniejszych krajów w okresie I-VII 2016

EKSPORT							
I-VII 2015 r.				I-VII 2016 r.*			
Kraj	Wartość [tys. EUR]	Wartość [tys. PLN]	Wolumen [tony]	Kraj	Wartość [tys. EUR]	Wartość [tys. PLN]	Wolumen [tony]
<b>OGÓLEM</b>	<b>394 877</b>	<b>1 645 092</b>	<b>229 718</b>	<b>OGÓLEM</b>	<b>431 547</b>	<b>1 877 534</b>	<b>249 104</b>
Włochy	60 386	251 547	39 384	USA	57 959	252 609	22 229
Republika Czeska	45 744	190 214	18 674	Włochy	49 415	214 890	34 641
Słowacja	41 331	172 119	21 756	Republika Czeska	42 633	185 537	17 537
USA	30 237	127 257	11 099	Słowacja	33 105	143 991	17 330
Niemcy	27 741	115 404	26 979	Niemcy	32 437	141 274	30 326
Litwa	20 665	86 001	12 692	Hongkong	25 946	112 845	21 214
Łotwa	19 989	82 826	9 955	Wielka Brytania	25 363	110 477	10 107
Wielka Brytania	19 122	80 051	7 990	Litwa	19 256	83 763	11 215
Węgry	16 779	69 835	9 737	Hiszpania	18 688	81 270	10 390
Niderlandy	16 291	67 672	6 623	Łotwa	17 819	77 519	8 948
Hiszpania	12 988	53 787	6 969	Niderlandy	15 442	66 845	7 711
Estonia	9 754	40 568	5 773	Węgry	13 261	57 607	7 023
Hongkong	9 219	38 593	10 076	Estonia	11 182	48 514	6 350
Rumunia	8 931	37 164	5 918	Kanada	10 422	45 339	3 315
Bułgaria	6 134	25 646	4 290	Rumunia	9 964	43 314	6 703
Kanada	4 886	20 344	1 557	Chile	6 019	26 219	3 501
Dania	4 738	19 671	3 375	Szwecja	4 941	21 479	1 849
Irlandia	4 710	19 487	2 264	Bułgaria	3 821	16 600	3 075
Chorwacja	4 557	19 125	2 796	Irlandia	3 811	16 533	1 558
Szwecja	4 496	18 760	2 439	Wietnam	3 691	16 112	3 754
Francja	3 920	16 255	1 742	Chorwacja	3 397	14 740	1 643
Austria	3 884	16 316	2 510	Dania	3 374	14 673	2 097
Turkmenistan	2 997	12 493	992	Austria	2 944	12 858	1 981

\* - Dane wstępne

Eksport z Polski świń żywych (ogółem) (kod 0103) - według ważniejszych krajów w okresie I-VII 2016

EKSPORT							
I-VII 2015 r.				I-VII 2016 r.*			
Kraj	Wartość [tys. EUR]	Wartość [tys. PLN]	Wolumen [tony]	Kraj	Wartość [tys. EUR]	Wartość [tys. PLN]	Wolumen [tony]
<b>OGÓLEM</b>	<b>3 451</b>	<b>14 376</b>	<b>3 032</b>	<b>OGÓLEM</b>	<b>6 166</b>	<b>26 888</b>	<b>5 462</b>
Republika Czeska	1 819	7 636	1 643	Niemcy	2 938	12 805	2 924
Niemcy	646	2 646	596	Republika Czeska	1 980	8 636	1 481
Rumunia	314	1 297	232	Włochy	651	2 836	515
Litwa	230	959	242	Słowacja	220	981	188
Niderlandy	148	599	83	Węgry	188	806	170
Węgry	142	614	134	Rumunia	151	655	147

\* - Dane wstępne

Import do Polski mięsa wieprzowego (kod 0203) - według ważniejszych krajów w okresie I-VII 2016

IMPORT							
I-VII 2015 r.				I-VII 2016 r.*			
Kraj	Wartość [tys. EUR]	Wartość [tys. PLN]	Wolumen [tony]	Kraj	Wartość [tys. EUR]	Wartość [tys. PLN]	Wolumen [tony]
<b>OGÓLEM</b>	<b>708 145</b>	<b>2 947 450</b>	<b>385 444</b>	<b>OGÓLEM</b>	<b>703 032</b>	<b>3 057 701</b>	<b>385 736</b>
Niemcy	197 897	824 830	92 445	Niemcy	193 239	840 302	92 211
Belgia	168 507	701 217	107 063	Belgia	170 364	740 593	109 355
Dania	112 210	467 215	73 905	Dania	92 298	401 551	61 642
Niderlandy	76 370	317 562	48 483	Hiszpania	81 376	354 018	35 014
Hiszpania	59 839	248 285	24 171	Niderlandy	68 558	298 566	44 674
Wielka Brytania	47 731	198 427	16 385	Wielka Brytania	45 876	199 463	17 573
Francja	11 587	48 416	7 696	Francja	17 217	74 819	11 321
Szwecja	10 444	43 542	3 346	Szwecja	10 823	47 087	3 312
Węgry	5 484	22 771	2 794	Włochy	9 400	40 904	3 490
Włochy	5 417	22 425	1 918	Węgry	4 017	17 487	2 150
Finlandia	3 969	16 501	2 389	Finlandia	3 206	13 924	1 011
Słowacja	3 140	13 047	2 118	Słowacja	1 499	6 528	1 345
Litwa	1 484	6 291	657	Irlandia	1 288	5 659	437
Irlandia	1 202	5 052	532	Litwa	1 159	5 052	683
Portugalia	1 045	4 323	394	Portugalia	839	3 648	343
Republika Czeska	929	3 877	460	Estonia	509	2 165	214
Łotwa	396	1 584	287	Republika Czeska	488	2 113	430

\* - Dane wstępne

Import do Polski świń żywych (ogółem) (kod 0103) - według ważniejszych krajów w okresie I-VII 2016

IMPORT							
I-VII 2015 r.				I-VII 2016 r.*			
Kraj	Wartość [tys. EUR]	Wartość [tys. PLN]	Wolumen [tony]	Kraj	Wartość [tys. EUR]	Wartość [tys. PLN]	Wolumen [tony]
<b>OGÓLEM</b>	<b>206 618</b>	<b>861 095</b>	<b>124 674</b>	<b>OGÓLEM</b>	<b>204 944</b>	<b>891 406</b>	<b>119 465</b>
Dania	132 438	551 413	73 576	Dania	148 737	647 145	81 354
Niemcy	43 677	182 624	29 376	Niemcy	26 417	114 774	16 519
Niderlandy	13 115	54 606	6 851	Niderlandy	12 665	55 062	6 705
Litwa	11 576	48 187	10 461	Litwa	11 584	50 440	10 935
Łotwa	3 702	15 477	3 025	Łotwa	2 553	11 076	1 985
Estonia	1 005	4 181	804	Finlandia	1 135	4 924	762

\* - Dane wstępne

7. Zestawienie z monitoringu rynku wieprzowiny z lat 2015-2011 - Pełne zestawienie z monitoringu w latach 2003-2015 w wersji Excel

SKUP 2015						2014				2013			2012			2011					
Klasa półtuszy wieprzowych	CENA [zł/tonę]					Zmiana cen 15/14 [%]	%	Średnia masa tuszy [kg/szt.]	Struktura skupu [%]	%	Średnia masa tuszy [kg/szt.]	Struktura skupu [%]	%	Średnia masa tuszy [kg/szt.]	Struktura skupu [%]	%	Średnia masa tuszy [kg/szt.]	Struktura skupu [%]	%	Średnia masa tuszy [kg/szt.]	Struktura skupu [%]
	[MPC]																				
wg EUROPE	2015	2014	2013	2012	2011																
<b>POLSKA</b>																					
klasa S	5 711	6 439	7 272	7 267	6 279	-11,3	61,2	90,4	17,1	61,1	89,3	17,4	61,2	87,7	16,2	61,2	87,5	15,8	61,3	87,3	11,0
klasa E	5 596	6 310	7 126	7 167	6 117	-11,3	57,5	92,3	59,7	57,5	91,5	59,0	57,5	90,3	58,6	57,5	89,6	57,1	57,3	87,1	48,6
klasa U	5 156	5 877	6 696	6 785	5 795	-12,3	53,2	94,0	19,6	53,2	93,3	19,9	53,2	92,5	21,1	53,1	91,9	22,5	52,9	87,7	30,6
klasa R	4 736	5 515	6 306	6 376	5 446	-14,1	48,3	95,6	3,2	48,2	94,9	3,3	48,3	94,3	3,7	48,2	94,2	4,0	48,1	89,0	8,0
klasa O	4 183	5 006	5 847	5 967	5 097	-16,4	43,6	99,8	0,4	43,5	98,0	0,3	43,6	96,7	0,4	43,4	96,1	0,5	43,1	91,5	1,5
klasa P	3 471	4 277	5 239	5 360	4 780	-18,8	38,6	93,4	0,1	38,3	90,8	0,0	38,6	86,2	0,0	38,6	81,5	0,1	37,8	88,1	0,3
<b>S-P Razem</b>	<b>5 493</b>	<b>6 212</b>	<b>7 018</b>	<b>7 054</b>	<b>5 962</b>	<b>-11,6</b>	<b>56,9</b>	<b>92,5</b>	<b>100,0</b>	<b>56,9</b>	<b>91,6</b>	<b>100,0</b>	<b>56,8</b>	<b>90,5</b>	<b>100,0</b>	<b>56,6</b>	<b>90,0</b>	<b>100,0</b>	<b>55,4</b>	<b>87,5</b>	<b>100,0</b>
<b>REGION PÓLNOCNY</b>																					
klasa S	5 729	6 472	7 277	7 265	6 268	-11,5	61,1	90,5	15,7	61,2	87,9	17,0	61,2	86,6	17,2	61,2	86,1	15,8	61,3	87,0	9,6
klasa E	5 623	6 331	7 113	7 115	6 123	-11,2	57,7	91,3	65,2	57,7	89,9	64,4	57,7	88,6	63,3	57,6	88,1	61,2	57,2	86,3	51,0
klasa U	5 185	5 895	6 660	6 719	5 811	-12,0	53,2	93,8	16,6	53,2	92,8	16,4	53,2	91,7	16,8	53,2	91,0	19,9	53,0	86,4	31,2
klasa R	4 825	5 505	6 316	6 431	5 497	-12,3	48,2	95,0	2,2	48,2	94,4	2,1	48,2	93,4	2,3	48,2	93,0	2,8	48,1	88,5	6,6
klasa O	4 268	4 972	5 767	5 978	5 431	-14,2	43,4	96,7	0,2	43,4	95,5	0,2	43,4	93,7	0,3	43,4	93,9	0,3	43,0	92,1	1,4
klasa P	3 918	4 441	5 391	5 583	5 343	-11,8	38,9	97,4	0,0	38,7	98,7	0,0	38,9	95,0	0,0	38,9	94,6	0,0	38,5	96,0	0,2
<b>S-P Razem</b>	<b>5 543</b>	<b>6 260</b>	<b>7 038</b>	<b>7 033</b>	<b>5 985</b>	<b>-11,5</b>	<b>57,2</b>	<b>91,7</b>	<b>100,0</b>	<b>57,3</b>	<b>90,2</b>	<b>100,0</b>	<b>57,3</b>	<b>88,9</b>	<b>100,0</b>	<b>57,0</b>	<b>88,5</b>	<b>100,0</b>	<b>55,4</b>	<b>86,6</b>	<b>100,0</b>
<b>REGION ŚRODKOWO-WSCHODNI</b>																					
klasa S	5 792	6 493	7 313	7 323	6 380	-10,8	61,0	90,3	13,4	61,0	90,0	14,3	61,0	87,8	11,2	61,0	87,4	11,6	61,4	87,7	12,7
klasa E	5 684	6 387	7 202	7 310	6 183	-11,0	57,2	92,5	62,0	57,3	92,6	62,1	57,1	91,0	61,5	57,4	89,9	58,7	57,3	87,6	48,7
klasa U	5 228	5 935	6 725	6 902	5 847	-11,9	53,2	93,8	21,1	53,1	93,6	20,1	53,1	92,8	23,0	53,0	92,0	24,8	52,7	87,8	28,6
klasa R	4 815	5 597	6 336	6 538	5 496	-14,0	48,3	94,7	3,2	48,2	93,7	3,2	48,2	93,4	3,9	48,2	93,0	4,4	47,9	88,3	8,1
klasa O	4 480	5 336	6 050	6 221	5 044	-16,0	43,5	96,9	0,3	43,6	95,2	0,3	43,6	95,0	0,4	43,5	95,1	0,4	43,1	90,2	1,6
klasa P	3 970	4 766	5 478	5 659	4 719	-16,7	37,7	98,6	0,0	36,8	95,9	0,0	36,8	93,8	0,0	37,1	96,2	0,0	34,9	88,7	0,4
<b>S-P Razem</b>	<b>5 568</b>	<b>6 281</b>	<b>7 063</b>	<b>7 167</b>	<b>6 032</b>	<b>-11,3</b>	<b>56,5</b>	<b>92,5</b>	<b>100,0</b>	<b>56,6</b>	<b>92,4</b>	<b>100,0</b>	<b>56,2</b>	<b>91,2</b>	<b>100,0</b>	<b>56,3</b>	<b>90,3</b>	<b>100,0</b>	<b>55,4</b>	<b>87,8</b>	<b>100,0</b>
<b>REGION POŁUDNIOWO-WSCHODNI</b>																					
klasa S	5 707	6 494	7 320	7 301	6 207	-12,1	61,3	90,8	23,8	61,3	89,4	23,6	61,3	88,3	22,8	61,3	88,2	20,8	61,4	87,8	13,5
klasa E	5 561	6 298	7 077	7 089	6 063	-11,7	57,7	93,2	55,4	57,7	91,6	56,3	57,7	90,5	55,5	57,6	90,1	54,7	57,4	87,3	50,3
klasa U	5 131	5 857	6 627	6 706	5 747	-12,4	53,1	94,7	17,1	53,1	93,1	17,0	53,1	92,6	18,1	53,1	91,8	19,6	52,9	87,7	27,3
klasa R	4 639	5 385	6 102	6 298	5 355	-13,9	48,0	96,5	3,2	48,1	94,7	2,8	48,1	94,5	3,2	48,0	93,6	4,1	48,0	88,7	7,3
klasa O	3 997	4 815	5 487	5 656	4 778	-17,0	43,2	98,6	0,4	43,2	96,1	0,3	43,3	96,7	0,4	43,2	95,3	0,7	43,0	90,8	1,5
klasa P	3 659	4 286	5 270	5 434	4 563	-14,6	38,1	101,1	0,0	37,6	98,7	0,0	38,2	97,9	0,0	38,4	95,7	0,0	38,3	93,7	0,2
<b>S-P Razem</b>	<b>5 482</b>	<b>6 235</b>	<b>7 008</b>	<b>7 011</b>	<b>5 921</b>	<b>-12,1</b>	<b>57,4</b>	<b>93,0</b>	<b>100,0</b>	<b>57,4</b>	<b>91,4</b>	<b>100,0</b>	<b>57,3</b>	<b>90,5</b>	<b>100,0</b>	<b>57,0</b>	<b>90,2</b>	<b>100,0</b>	<b>55,8</b>	<b>87,7</b>	<b>100,0</b>
<b>REGION ZACHODNI</b>																					
klasa S	5 637	6 333	7 206	7 210	6 276	-11,0	61,3	90,2	18,4	61,2	89,2	18,4	61,3	88,0	18,9	61,3	87,8	17,8	61,3	86,9	10,0
klasa E	5 487	6 188	7 041	7 074	6 110	-11,3	57,7	92,4	56,5	57,7	90,9	53,6	57,7	90,1	53,5	57,5	90,0	54,2	57,3	87,4	46,3
klasa U	5 068	5 816	6 700	6 717	5 786	-12,9	53,3	94,1	20,8	53,3	93,2	23,2	53,3	92,3	22,6	53,1	92,1	23,0	52,9	88,3	32,8
klasa R	4 676	5 485	6 342	6 219	5 438	-14,7	48,5	96,3	3,7	48,2	96,3	4,2	48,5	95,4	4,5	48,3	96,1	4,3	48,1	89,5	9,1
klasa O	4 059	4 830	5 827	5 921	5 073	-16,0	43,8	102,8	0,5	43,6	102,0	0,4	43,7	99,7	0,5	43,5	98,5	0,5	43,3	92,2	1,5
klasa P	3 404	4 187	5 157	5 255	4 581	-18,7	38,7	92,4	0,2	38,5	88,9	0,1	39,0	82,7	0,1	39,0	75,8	0,1	38,7	82,0	0,3
<b>S-P Razem</b>	<b>5 383</b>	<b>6 086</b>	<b>6 951</b>	<b>6 966</b>	<b>5 937</b>	<b>-11,6</b>	<b>57,0</b>	<b>92,5</b>	<b>100,0</b>	<b>56,8</b>	<b>91,4</b>	<b>100,0</b>	<b>56,9</b>	<b>90,5</b>	<b>100,0</b>	<b>56,7</b>	<b>90,4</b>	<b>100,0</b>	<b>55,2</b>	<b>87,9</b>	<b>100,0</b>

Wykorzystanie możliwe z dokładnym podaniem źródła

Biuletyn „*Rynek mięsa wieprzowego*” ukazuje się w każdy czwartek o godz. 13<sup>00</sup>.  
Informacje zamieszczane w tym biuletynie przekazywane są przez współpracujące z nami podmioty na podstawie Ustawy o badaniach rynkowych z dnia 30 marca 2001r.

**Wydawca:**

Ministerstwo Rolnictwa i Rozwoju Wsi,  
Departament Rynków Rolnych  
ul. Wspólna 30, 00-930 Warszawa,  
tel. (022) 623-21-69, fax (022) 623-27-06.

E-mail: [biuletyn@minrol.gov.pl](mailto:biuletyn@minrol.gov.pl)

Biuletyny są dostępne pod adresem: Internet: <http://www.minrol.gov.pl>

**Autor:** Agnieszka Szarejko-Pater tel. (022) 623-21-69; E-mail: [Agnieszka.Pater@minrol.gov.pl](mailto:Agnieszka.Pater@minrol.gov.pl)