

ZINTEGROWANY SYSTEM ROLNICZEJ INFORMACJI RYNKOWEJ

(podstawa prawna: ustawa o rolniczych badaniach rynkowych z dnia 30 marca 2001 r.)

**RYNEK MIĘSA DROBIOWEGO**

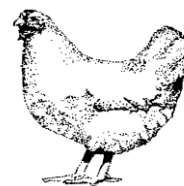

Nr 45/2016

17 listopada 2016 r.

**NOTOWANIA Z OKRESU: 7-13.11.2016r.**

Badanie cen skupu i sprzedaży prowadzone jest na reprezentatywnej próbie, natomiast cen giełdowych na wybranych giełdach towarowych. Średnie ceny netto liczone są jako średnia ważona.

**Średnie ceny skupu w zakładach drobiarskich**

Z uwagi na zbyt małą ilość podmiotów przysyłających dane nie prezentujemy cen towarów we wszystkich regionach

Ceny skupu drobiu rzeźnego za okres:		2016-11-07 - 2016-11-13									
TOWAR	POLSKA		MAKROREGIONY*								
	cena w zł/tonę	Zmiana ceny [%]	PÓLNOCNY		CENTRALNY		POŁUD-WSCHOD		ZACHODNI		
cena w zł/tonę			Zmiana ceny [%]	cena w zł/tonę	Zmiana ceny [%]	cena w zł/tonę	Zmiana ceny [%]	cena w zł/tonę	Zmiana ceny [%]	cena w zł/tonę	Zmiana ceny [%]
kurczęta typu brojler	3 148,4	-0,2	3 175,6	0,6	3 092,5	-0,3	3 219,0	-0,4	3 232,1	0,3	
indory	4 997,9	0,0	5 042,1	0,1					4 939,0	0,1	
indyczki	4 656,8	-0,8	4 586,3	-1,0	4 740,4	-0,3			4 668,9	0,5	
kaczki typu brojler	4 589,5	0,5									
gęsi typu brojler											
gęsi tuczone	8 049,9	7,5									
kury nieśne ze stad reprodukcyjnych											
kury nieśne ze stad towarowych											
kury mięsne ze stad reprodukcyjnych,	1 906,6	13,4									
kury mięsne ze stad towarowych.											

**Ceny skupu drobiu**

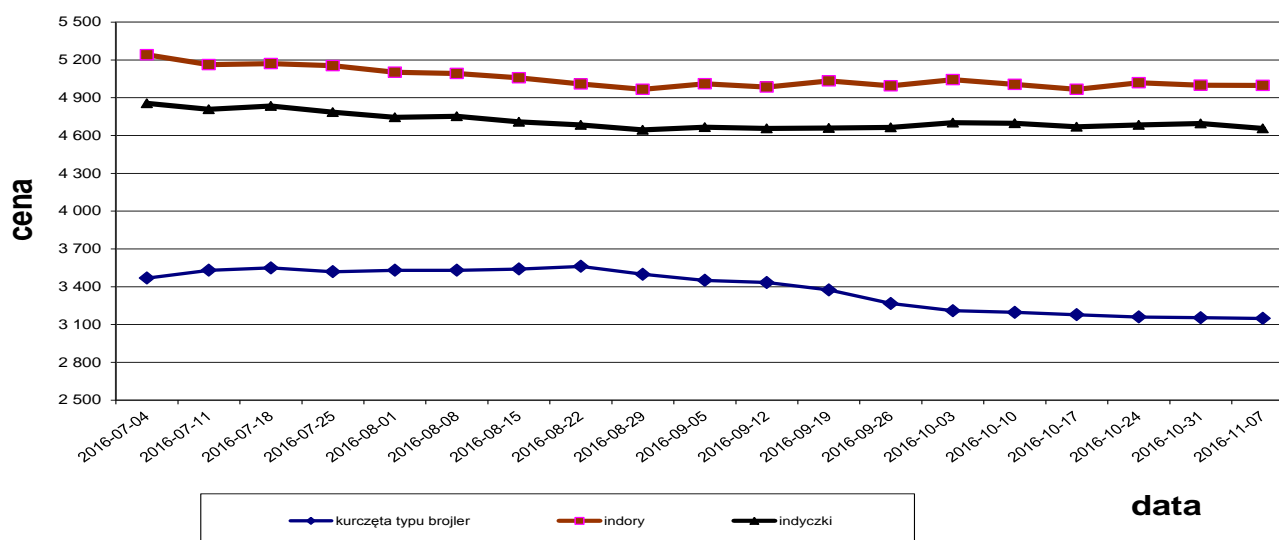

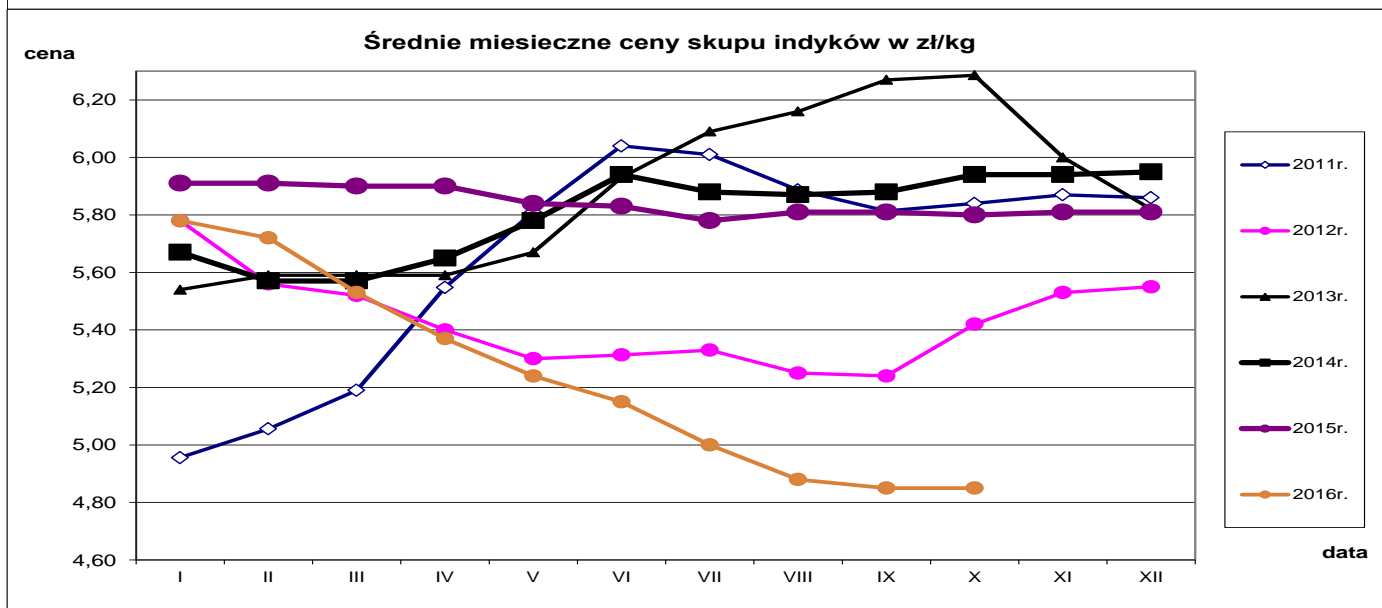
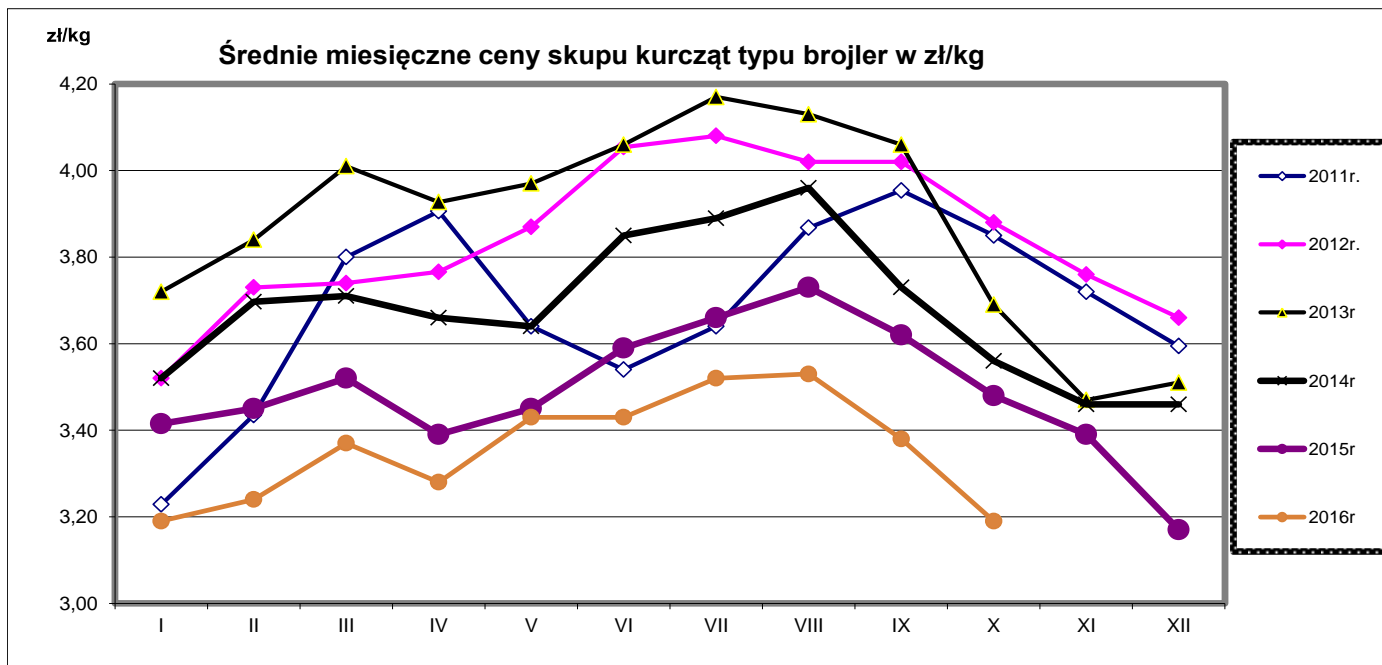

Porównanie aktualnych cen skupu i sprzedaży drobiu (7-13.11.2016r) z cenami w analogicznym okresie roku 2015 i ubiegłym tygodniem.

Towar	CENA [zł/kg]					OBROTY	
	13.11.2016	6.11.2016	15.11.2015	Zmiana tygodniowa	Zmiana roczna	Zmiana tygodniowa	Zmiana roczna
<b>Średnie ceny skupu drobiu rzeźnego</b>							
Kurczęta typu brojler	3,15	3,15	3,36	-0,1%	-6,3%	↓	↑
Indory	5,00	5,00	5,95	0,0%	-16,0%	↓	↑
Indyczki	4,66	4,70	5,63	-0,8%	-17,3%	↑	↓
Kaczki typu brojler	4,59	4,57	4,50	0,5%	2,0%	↓	↑
Tuszki kurcząt patroszonych 65%	4,93	4,93	5,08	0,0%	-3,0%	↓	↑
Ćwiartki z kurczaka	3,50	3,57	3,51	-2,0%	-0,2%	↓	↑
Filety z piersi kurczaka	12,85	12,48	13,79	3,0%	-6,8%	↓	↑
Filety z piersi indyka	16,22	16,37	19,90	-0,9%	-18,5%	↓	↑
Skrzydła z indyka	4,34	4,29	5,58	1,2%	-22,2%	↓	↑
Udźce z indyka	8,41	8,44	9,25	-0,3%	-9,1%	↓	↑
Podudzia z indyka	4,17	4,16	4,37	0,2%	-4,6%	↑	↑

**Średnie miesięczne ceny skupu kurcząt i indyków ( typ brojler, w zł/kg)**

Miesiące/ Regiony	KURCZĘTA				
	POLSKA	Północny	Centralny	Poł-wsch	Zachodni
I 2016	3,19	3,20	3,16	3,26	3,22
II 2016	3,24	3,26	3,22	3,30	3,25
III 2016	3,37	3,40	3,36	3,46	3,50
IV 2016	3,28	3,32	3,25	3,32	3,30
V 2016	3,43	3,44	3,42	3,54	3,38
VI 2016	3,43	3,45	3,41	3,47	3,42
VII 2016	3,52	3,57	3,50	3,62	3,48
VIII 2016	3,53	3,56	3,52	3,63	3,50
IX 2016	3,38	3,46	3,33	3,47	3,42
X 2016	3,19	3,25	3,12	3,23	3,27
	INDYKI				
	POLSKA	Północny	Centralny	Poł-wsch	Zachodni
I 2016	5,78	5,70	5,75	5,72	5,94
II 2016	5,72	5,68	5,63	5,72	5,88
III 2016	5,53	5,48	5,44	5,52	5,74
IV 2016	5,37	5,34	5,28	5,31	5,54
V 2016	5,24	5,23	5,12	5,11	5,38
VI 2016	5,15	5,13	5,08	4,98	5,28
VII 2016	5,00	5,00	4,90	4,80	5,11
VIII 2016	4,88	4,91	4,75	4,72	4,94
IX 2016	4,85	4,91	4,69	4,70	4,85
X 2016	4,85	4,90	4,76	4,76	4,84

**Średnie ceny sprzedaży netto w zakładach drobiarskich (na rynek UE- w tym kraj)**

Ceny sprzedaży mięsa drobiowego za okres: 7-13.11.2016r.

TOWAR	POLSKA		MAKROREGIONY*							
			PÓLNOCNY		CENTRALNY		POŁUD-WSHOD		ZACHODNI	
	cena w zł/tonę	Zmiana ceny [%]	cena w zł/tonę	Zmiana ceny [%]	cena w zł/tonę	Zmiana ceny [%]	cena w zł/tonę	Zmiana ceny [%]	cena w zł/tonę	Zmiana ceny [%]
tuszki kurcząt patroszonych 65% bez szyj	5 601	-5,7	5 966	6,9	5 071	-3,6			6 711	-0,2
tuszki kurcząt patroszonych 65% z szyjami	4 873	0,0	4 936	2,6	4 808	-1,3	4 954	0,7	5 098	5,0
tuszki indyków patroszonych 73%	8 166	4,5	10 394	-0,2	7 742	1,2			8 537	4,8
ćwiartki z kurczaka	3 502	-2,0	3 474	-0,2	3 543	-3,4	3 367	-0,3	3 526	-1,9
skrzydła z kurczaka	4 880	-0,8	5 757	-1,8	4 408	-2,1	4 386	-6,6	5 654	5,0
filety z piersi kurczaka	12 853	3,0	12 566	7,1	12 403	-0,1	10 737	-2,4	14 392	6,8
nogi z kurczaka	5 389	4,3	4 817	1,9	5 278	1,7	8 555	2,5	5 326	4,8
podudzia z kurczaka	5 467	2,1	4 787	2,3	5 500	2,9	6 168	-0,5	5 704	2,1
uda z kurczaka	5 427	-0,6	4 643	-3,4	5 601	-0,3	6 403	1,1	5 567	-0,4
filety z piersi indyka	16 223	-0,9	16 319	0,0	15 763	-3,8			16 549	0,2
skrzydła z indyka	4 343	1,3	4 551	-0,1	3 975	-0,6			4 532	2,2
udźce z indyka	8 413	-0,3	8 612	-2,3	7 652	0,8			8 587	-0,2
podudzia z indyka	4 167	0,2	4 169	-4,1	3 993	-1,0			4 327	0,4
wątroby z kurczaka	2 478	-3,1	2 565	3,1	2 308	-3,8	3 979	-4,3	2 282	-2,2
wątroby z indyka	4 297	-0,7	4 060	-1,4	4 246	-0,8			4 637	-2,8

Ceny sprzedaży mięsa drobiowego (LUZEM) za okres:			2016-11-07 - 2016-11-13							
TOWAR	POLSKA		MAKROREGIONY*							
			PÓLNOCNY		CENTRALNY		POŁUD-WSHOD		ZACHODNI	
	cena w zł/tonę	Zmiana ceny [%]	cena w zł/tonę	Zmiana ceny [%]	cena w zł/tonę	Zmiana ceny [%]	cena w zł/tonę	Zmiana ceny [%]	cena w zł/tonę	Zmiana ceny [%]
tuszki kurcząt patroszonych 65% bez szyj	5 601,1	-5,7	5 966,1	6,9	5 071,3	-3,6			6 710,9	-0,2
tuszki kurcząt patroszonych 65% z szyjami	4 667,7	-0,6	4 778,0	-0,5	4 665,0	-0,8	4 637,2	-0,8	4 666,5	0,3
tuszki indyków patroszonych 73%	8 166,4	4,5	10 394,0	-0,2	7 742,1	1,2			8 537,1	4,8
ćwiartki z kurczaka	3 402,2	-2,4	3 473,6	-0,2	3 360,7	-4,0	3 365,4	-0,3	3 423,7	-2,8
skrzydła z kurczaka	4 761,1	-1,5	5 757,8	-1,9	4 002,3	-5,3	4 384,7	-6,9	5 757,5	6,3
filety z piersi kurczaka	12 268,6	2,4	12 501,5	9,7	11 370,0	-0,6	10 569,6	-2,1	14 280,2	6,8
nogi z kurczaka	5 165,5	3,9	4 816,8	1,9	5 146,7	1,9	6 090,2	1,3	5 321,7	5,5
podudzia z kurczaka	4 778,7	2,3	4 780,7	2,4	4 575,6	1,1	5 273,9	0,9	4 991,1	2,8
uda z kurczaka	4 791,7	1,3	4 616,1	-2,1	4 507,4	4,1	5 422,2	0,0	5 122,2	-0,4
filety z piersi indyka	16 076,2	-0,5	16 060,0	-0,5	15 612,9	-2,9			16 548,6	1,5
skrzydła z indyka	4 207,2	0,2	4 223,3	-2,9	3 968,4	-0,4			4 483,8	1,9
udźce z indyka	8 255,0	0,0	8 339,2	-1,7	7 647,9	0,8			8 588,4	-0,1
podudzia z indyka	4 106,0	-0,1	3 951,3	-6,3	3 987,7	-0,6			4 324,9	0,3
wątroby z kurczaka	2 324,2	-3,8	2 478,2	1,0	2 056,4	-2,9	4 059,2	-4,0	2 254,6	-2,7
wątroby z indyka	4 212,5	-0,8	3 805,3	-3,1	4 082,5	-0,8			4 713,1	-2,5

Ceny sprzedaży mięsa drobiowego (KONFEKCJONOWANE) za okres: 7-13.11.2016r.										
TOWAR	POLSKA		MAKROREGIONY*							
			PÓLNOCNY		CENTRALNY		POŁUD-WSHOD		ZACHODNI	
	cena w zł/tonę	Zmiana ceny [%]	cena w zł/tonę	Zmiana ceny [%]	cena w zł/tonę	Zmiana ceny [%]	cena w zł/tonę	Zmiana ceny [%]	cena w zł/tonę	Zmiana ceny [%]
tuszki kurcząt patroszonych 65% bez szyj	5 220,00				5 220,00					
tuszki kurcząt patroszonych 65% z szyjami	6 480,0	1,8	6 525,5	13,0	6 276,6	1,8	6 611,9	-2,0	6 827,1	0,7
tuszki indyków patroszonych 73%										
ćwiartki z kurczaka	5 059,9	1,0	5 432,3	0,4	5 019,4	-1,4	3 540,0	3,5	5 232,3	4,6
skrzydła z kurczaka	5 424,9	0,0	5 576,1	0,2	5 566,0	-0,1	4 410,5	-2,8	5 138,6	0,2
filety z piersi kurczaka	14 084,8	2,2	12 756,5	-1,2	14 057,7	0,7	15 787,1	-1,8	14 565,0	5,7
nogi z kurczaka	8 010,8	8,7			6 471,4	-1,0	11 463,1	-0,2	5 424,9	0,1
podudzia z kurczaka	6 824,7	1,5	5 570,0	2,0	6 738,2	-0,3	9 306,2	-0,2	6 820,5	4,7
uda z kurczaka	6 265,5	1,9	6 600,6	6,4	6 188,7	-0,1	9 775,4	2,6	6 312,4	6,3
filety z piersi indyka	16 541,4	-1,4	16 622,3	0,6						
skrzydła z indyka	5 810,2	7,3	5 890,0	7,7					5 545,0	2,5
udźce z indyka	10 050,7	-2,8	10 117,4	-2,7					8 195,7	-6,0
podudzia z indyka	6 538,2	16,5	6 700,0	13,4					5 372,0	11,6
wątroby z kurczaka	4 053,2	1,4	3 393,6	4,9	4 362,1	-0,1	3 084,4	-3,6	3 059,9	12,8
wątroby z indyka	4 690,5	-0,5	4 699,8	1,5					4 123,0	0,4

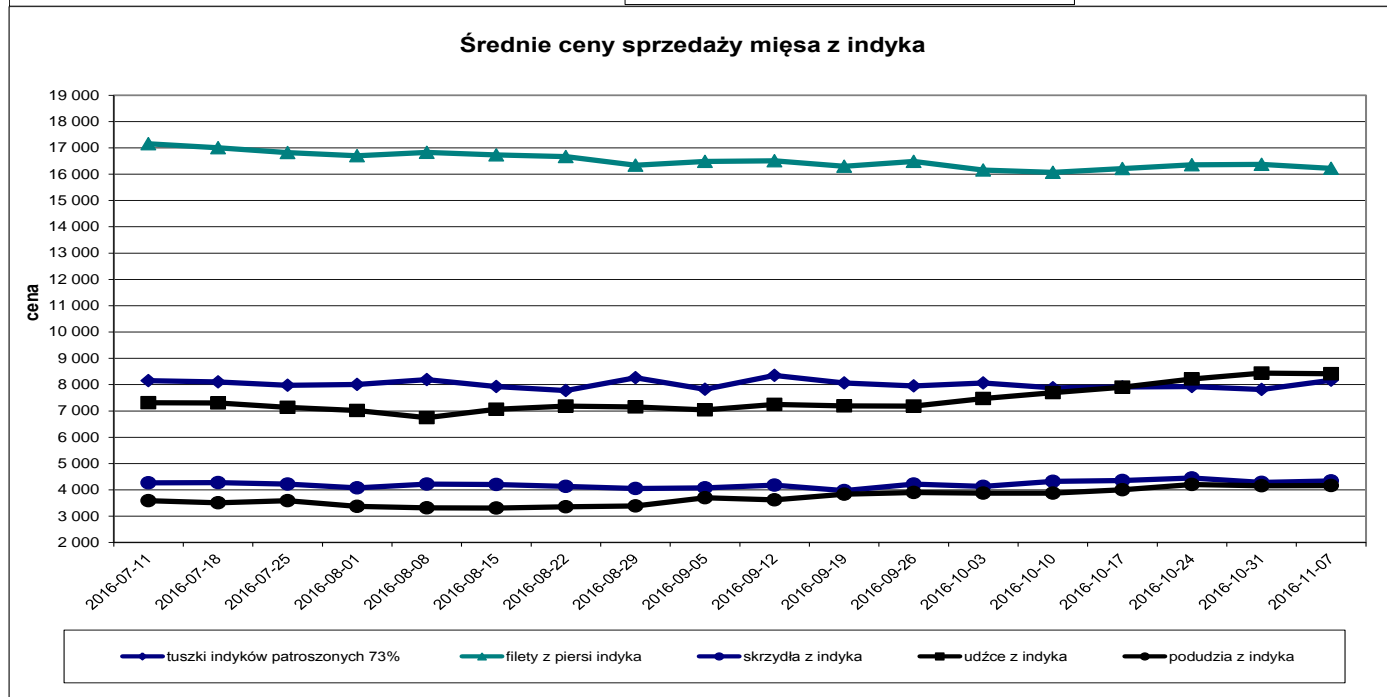
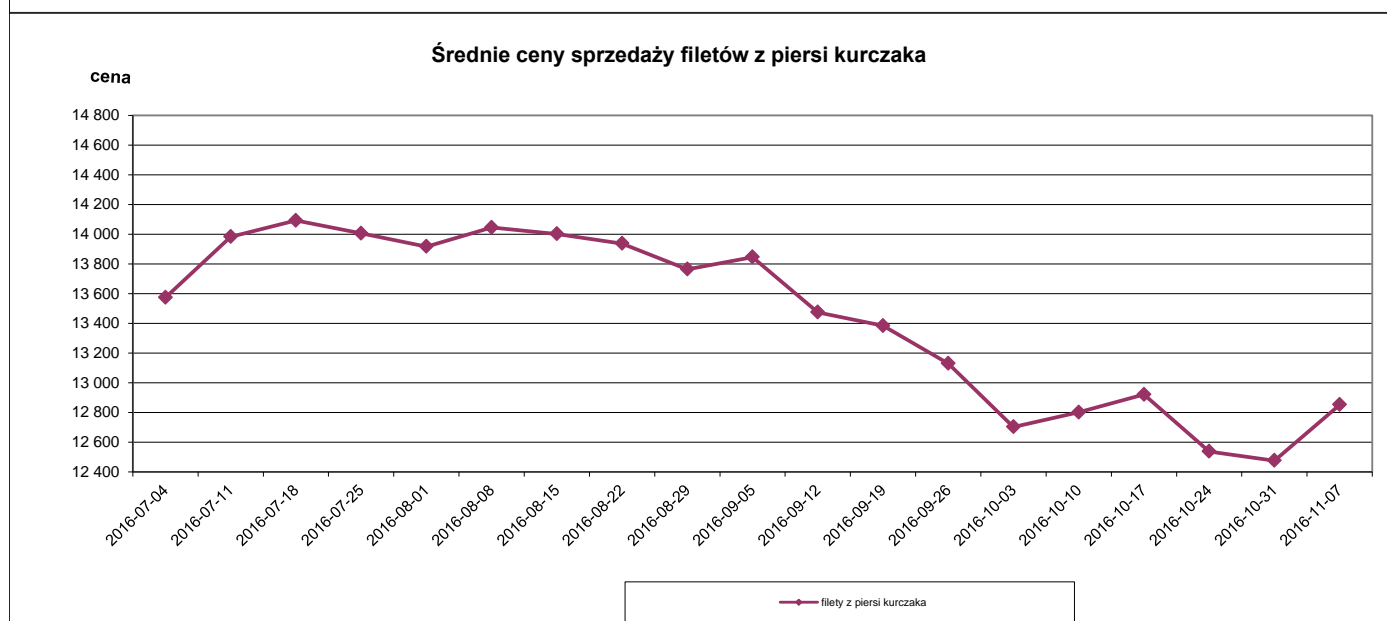
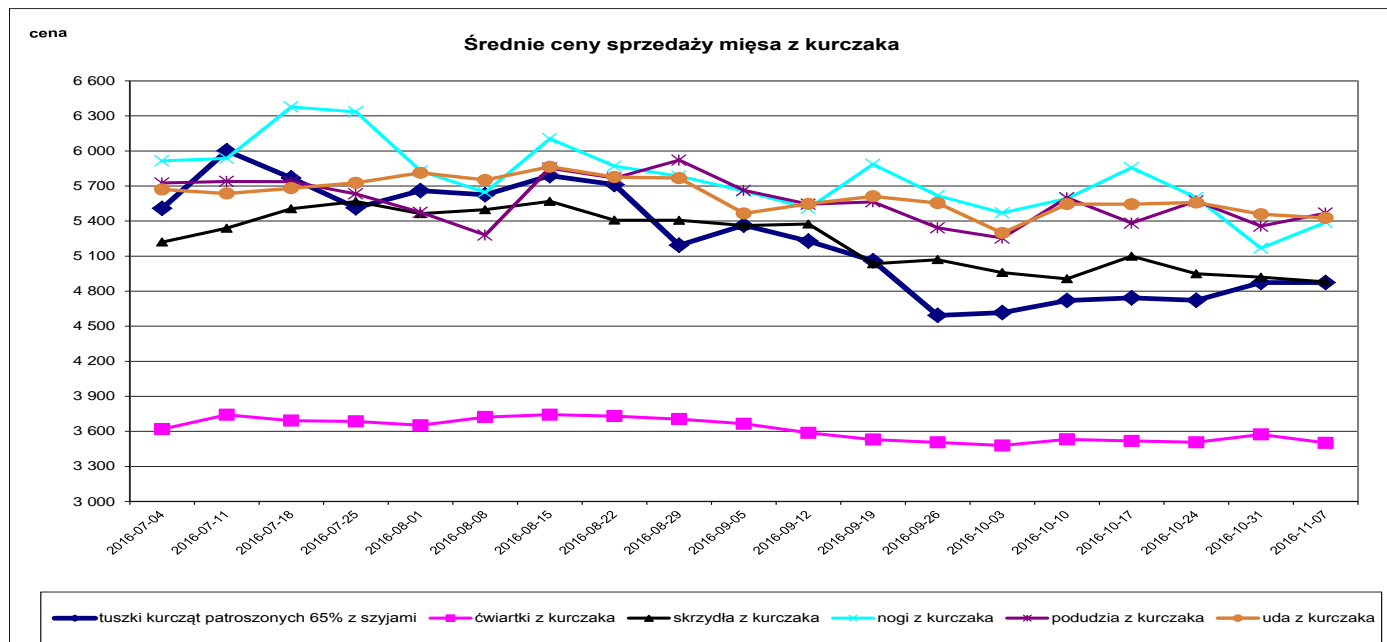

### Średnie miesięczne ceny sprzedaży kurczaków i indyków (w zł/kg)

KURCZAKI					
Miesiące/ Regiony	POLSKA	Północny	Centralny	Poł-wsch	Zachodni
I 2016	5,00	4,87	4,92	5,10	5,28
II 2016	5,12	5,14	5,03	5,27	5,35
III 2016	5,42	5,48	5,34	5,58	5,54
IV 2016	5,06	5,03	4,94	5,24	5,45
V 2016	5,74	5,71	5,67	5,92	5,83
VI 2016	5,35	5,34	5,28	5,43	5,57
VII 2016	5,72	5,70	5,67	5,81	5,87
VIII 2016	5,62	5,70	5,67	5,81	5,87
IX 2016	5,10	5,16	5,00	5,15	5,44
X 2016	4,75	4,80	4,64	4,79	5,18
INDYKI					
	POLSKA	Północny	Centralny	Poł-wsch	Zachodni
I 2016	8,84	n	n	n	n
II 2016	8,73	n	n	n	n
III 2016	9,35	n	n	n	n
IV 2016	8,77	n	n	n	n
V 2016	8,77	n	n	n	n
VI 2016	8,72	n	n	n	n
VII 2016	8,14	n	n	n	n
VIII 2016	8,00	n	n	n	n
IX 2016	8,01	n	n	n	n
X 2016	7,93	n	n	n	n

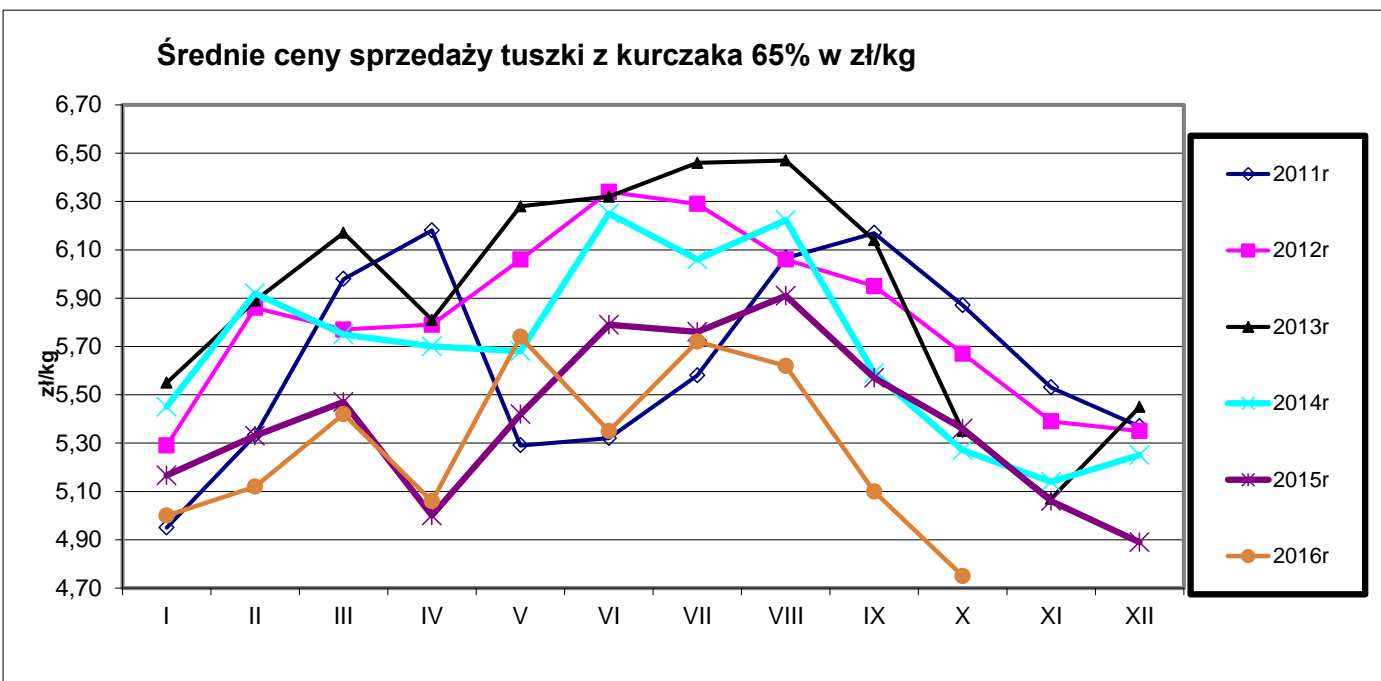

**Ceny sprzedaży filetów z piersi kurczaka w zł/kg**

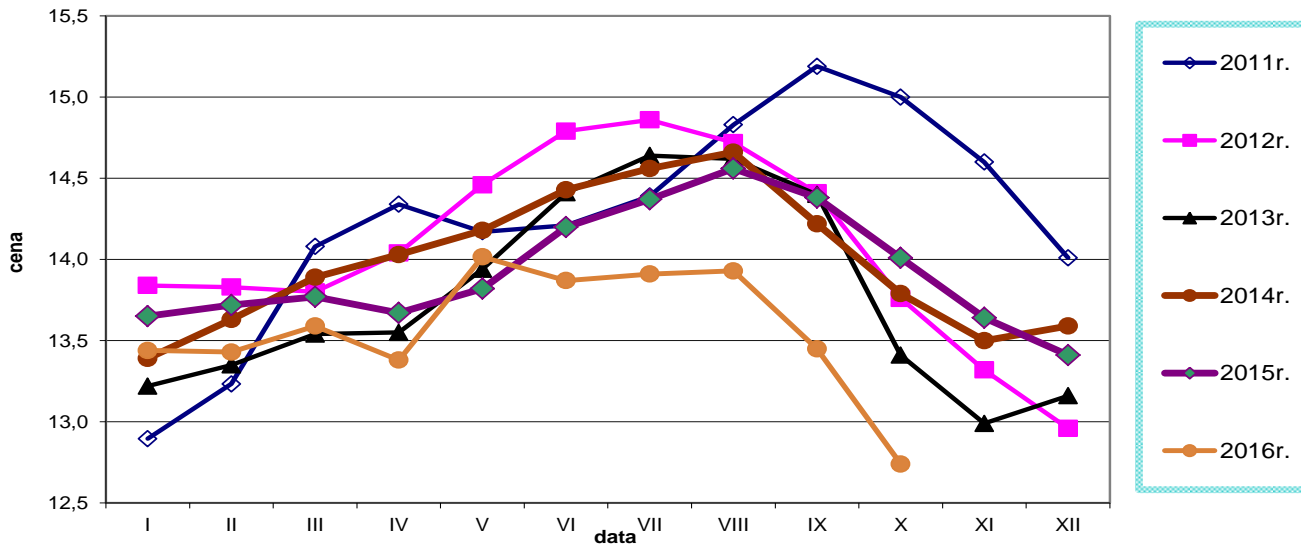

**Ceny sprzedaży tuszki z indyka w zł/kg**

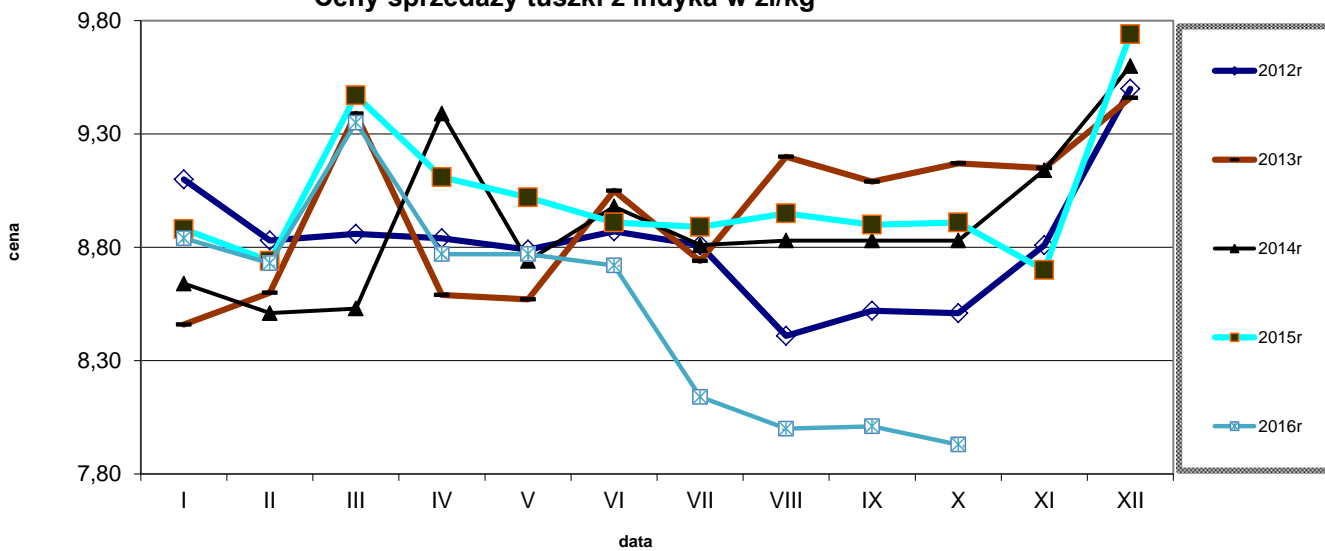

**Ceny sprzedaży filetów z piersi indyka w zł/kg**

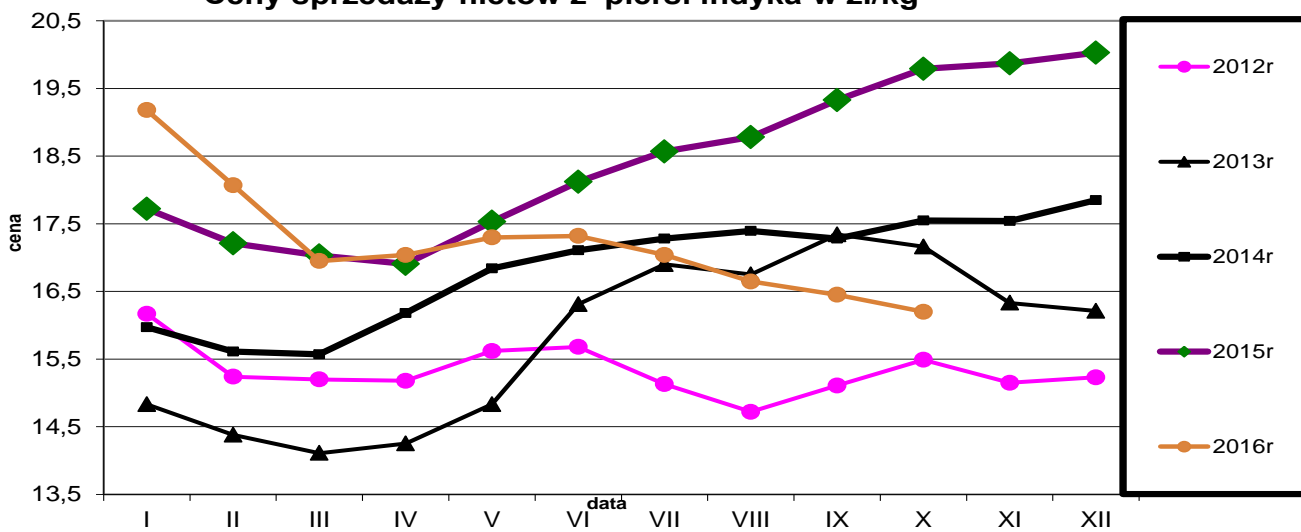

Tygodniowe ceny tuszki z kurczaka 65% w krajach UE ( za 100kg)																														
data	tydzien	Belgia	Bulgaria	Czechy	Dania	Niemcy	Estonia	Grecja	Hiszpania	Francja	Chorwacja	Irlandia	Włochy	Cypr	Litwa	Łotwa	Węgry	Malta	Holandia	Austria	Polska	Portugalia	Rumunia	Słowenia	Słowacja	Finlandia	Szwecja	Anglia	UE 27	tygodniowa zmiana cen
2016-01-04	1	161,0	139,9	184,2	239,9	260,0	148,9	203,7	159,2	225,0	180,0	180,0	190,0	253,5	164,6	145,0	151,7	222,5	186,0	182,2	126,6	132,0	146,3	208,4	153,5	257,5	285,4	165,4	181,2	-0,3%
2016-01-11	2	161,0	135,2	184,5	228,8	259,0	161,2	204,0	157,9	225,0	180,6	180,0	190,0	253,5	160,6	146,1	149,2	222,5	186,0	183,1	116,1	138,0	146,0	200,2	168,4	258,3	281,2	165,8	179,6	-0,9%
2016-01-18	3	165,0	146,7	184,3	235,3	259,0	142,8	203,7	158,6	225,0	175,5	180,0	190,0	253,5	157,8	144,7	149,0	222,5	186,0	183,3	103,7	142,0	146,1	200,0	176,4	258,6	260,9	161,8	177,8	-1,0%
2016-01-25	4	165,0	152,0	184,3	248,8	259,0	157,1	204,0	157,4	225,0	182,3	180,0	197,5	253,5	154,6	144,9	147,5	222,5	186,0	183,4	109,3	135,0	146,0	198,0	163,5	257,2	277,4	158,2	178,7	+0,5%
2016-02-01	5	168,0	152,1	183,7	242,9	259,0	159,1	203,3	157,4	225,0	178,3	180,0	187,5	253,5	158,6	140,3	148,9	222,5	186,0	183,4	113,2	135,0	145,8	198,4	173,2	255,9	270,8	162,0	178,8	+0,0%
2016-02-08	6	171,0	155,6	183,8	245,2	259,0	157,1	203,2	155,0	225,0	173,6	180,0	182,5	253,5	161,2	141,0	150,3	222,5	186,0	182,6	108,7	135,0	146,8	193,1	168,0	256,7	263,3	159,8	177,2	-0,9%
2016-02-15	7	172,0	144,2	182,9	252,8	265,0	157,1	203,3	157,0	225,0	181,5	180,0	155,0	253,5	159,6	132,9	147,0	222,5	186,0	182,5	122,8	125,0	146,9	199,5	163,2	257,7	283,4	160,1	177,2	-0,0%
2016-02-22	8	171,0	152,7	182,8	243,5	265,0	190,7	203,8	157,1	225,0	177,7	180,0	160,0	255,5	158,7	137,5	147,7	222,5	186,0	183,6	120,4	128,0	146,8	201,5	163,6	257,9	300,8	157,3	177,3	+0,0%
2016-02-29	9	168,0	141,6	183,0	220,7	265,0	185,6	203,7	159,5	225,0	174,4	180,0	155,0	255,5	158,6	132,6	150,4	222,5	186,0	182,7	123,3	128,0	146,3	213,5	148,7	257,2	290,2	161,1	177,2	-0,0%
2016-03-07	10	169,0	144,7	183,4	252,8	265,0	190,7	203,8	159,1	225,0	180,6	180,0	165,0	255,5	161,6	134,2	148,6	222,5	186,0	183,4	127,1	130,0	146,0	192,2	146,1	258,6	304,1	161,7	179,3	+1,2%
2016-03-14	11	171,0	140,7	182,1	241,9	265,0	189,7	204,0	160,5	225,0	178,5	180,0	170,0	255,5	161,7	134,1	148,5	222,5	186,0	183,2	124,5	130,0	145,8	193,4	147,0	260,1	280,1	161,5	179,2	-0,1%
2016-03-21	12	171,0	142,6	182,3	248,0	265,0	189,7	203,7	162,3	225,0	180,9	180,0	170,0	255,6	159,3	140,8	148,6	222,5	186,0	182,6	128,7	123,0	144,8	198,8	148,1	261,0	282,7	160,7	179,9	+0,4%
2016-03-28	13	171,0	144,8	183,0	241,5	265,0	190,7	203,7	161,1	225,0	186,1	97,6	182,5	255,6	158,2	154,3	145,9	222,5	186,0	183,4	127,5	123,0	144,2	156,3	148,5	259,9	268,9	160,0	179,3	-0,3%
2016-04-04	14	171,0	138,3	182,8	249,1	265,0	188,0	203,3	158,3	225,0	181,7	97,6	172,5	255,6	156,1	142,5	147,0	226,3	186,0	183,3	106,4	123,0	144,2	194,7	162,2	255,3	266,9	155,8	175,0	-2,4%
2016-04-11	15	171,0	146,1	180,6	253,3	265,0	186,0	203,0	162,3	225,0	173,9	97,6	180,0	255,6	153,3	143,4	146,4	226,3	186,0	182,8	118,0	123,0	144,0	192,6	160,5	257,3	266,4	157,0	177,8	+1,6%
2016-04-18	16	168,0	142,9	182,5	234,0	266,0	187,0	202,8	160,0	225,0	175,4	97,6	185,0	255,6	143,8	148,4	147,9	226,3	186,0	183,3	118,6	123,0	143,8	190,0	153,2	255,3	279,0	157,9	178,0	+0,1%
2016-04-25	17	163,0	141,2	180,1	246,8	266,0	185,0	203,5	156,5	225,0	180,1	97,9	195,0	255,6	141,1	142,3	144,5	226,3	186,0	184,2	125,3	123,0	143,9	190,4	160,6	259,1	278,3	160,7	179,7	+1,0%
2016-05-02	18	160,0	142,7	182,3	248,0	266,0	187,0	202,0	156,4	225,0	173,9	97,9	205,0	255,4	140,4	151,1	145,0	226,3	186,0	184,8	123,8	123,0	144,9	187,6	158,4	258,7	279,9	165,7	181,1	+0,8%
2016-05-09	19	165,0	142,8	181,0	245,7	266,0	187,0	202,5	153,7	225,0	175,0	97,9	207,5	255,4	159,7	148,1	143,0	226,3	186,0	182,2	130,1	143,0	145,3	190,9	149,0	255,9	275,2	165,3	182,3	+0,7%
2016-05-16	20	171,0	146,0	180,9	247,7	267,0	186,2	202,2	158,3	225,0	179,5	97,9	205,0	253,9	147,4	151,6	144,3	226,3	186,0	184,0	137,1	145,0	145,8	186,2	167,8	258,4	274,6	167,5	184,4	+1,2%
2016-05-23	21	171,0	144,3	180,8	241,4	267,0	185,0	202,0	158,0	225,0	178,5	97,9	205,0	253,9	149,2	152,1	135,7	226,3	186,0	183,4	130,2	157,0	145,5	189,0	166,0	258,1	283,6	170,7	184,0	-0,2%
2016-05-30	22	174,0	145,7	177,4	236,0	267,0	186,0	202,8	157,9	225,0	180,0	97,9	200,9	253,9	157,3	171,4	142,7	226,3	186,0	183,7	119,9	163,0	149,3	186,3	169,6	258,1	245,9	171,8	182,6	-0,7%
2016-06-06	23	177,0	145,0	179,1	238,2	267,0	186,0	202,2	160,2	225,0	182,1	97,9	202,5	253,9	160,5	143,2	144,7	226,3	186,0	184,6	118,0	162,0	150,5	189,8	148,8	254,6	266,3	170,3	182,7	+0,0%
2016-06-13	24	177,0	142,1	178,7	238,2	267,0	186,0	202,5	163,8	225,0	171,5	96,9	187,5	253,9	156,0	144,7	143,0	226,3	186,0	184,4	127,1	162,0	149,9	199,4	158,8	258,8	276,7	167,2	182,6	-0,1%
2016-06-20	25	177,0	148,7	178,1	243,6	267,0	184,0	202,5	163,9	225,0	171,6	96,9	187,5	253,7	158,5	151,3	143,7	226,3	186,0	183,9	121,2	162,0	150,1	191,5	147,1	258,2	294,9	168,7	182,3	-0,1%
2016-06-27	26	172,0	149,9	176,9	232,5	267,0	184,0	202,2	165,5	225,0	178,6	96,9	177,5	253,9	158,3	149,1	137,8	226,3	186,0	184,3	121,6	158,0	150,4	195,7	148,1	257,8	276,1	158,2	179,4	-1,6%
2016-07-04	27	169,0	135,3	176,9	242,6	267,0	186,0	201,8	165,7	225,0	172,6	96,9	177,5	253,9	151,5	155,4	137,8	226,3	186,0	184,2	124,9	158,0	150,6	196,2	164,5	257,9	265,8	154,8	179,4	-0,0%
2016-07-11	28	163,0	143,6	180,1	224,8	266,0	185,0	201,9	165,4	225,0	177,3	96,9	172,5	253,9	161,8	148,4	141,6	222,5	186,0	183,3	136,3	172,0	151,8	169,3	146,2	256,5	267,9	155,7	180,1	+0,4%
2016-07-18	29	163,0	148,3	177,1	242,1	266,0	185,0	202,3	165,6	225,0	180,2	96,9	172,5	253,9	159,0	155,9	140,3	222,5	186,0	183,4	132,5	168,0	152,6	194,6	160,4	256,5	257,7	156,6	180,1	-0,0%
2016-07-25	30	163,0	146,1	176,4	230,8	266,0	183,0	201,9	165,4	225,0	179,9	97,5	162,5	253,9	158,8	141,9	139,9	222,5	186,0	183,0	127,0	158,0	151,7	193,1	160,6	256,5	271,0	156,0	177,9	-1,2%
2016-08-01	31	163,0	142,2	176,8	230,6	266,0	184,0	202,8	162,9	225,0	171,3	97,5	162,5	253,9	158,3	143,9	140,7	222,5	186,0	184,9	132,4	158,0	153,4	196,4	162,6	259,6	260,1	155,2	178,2	+0,2%
2016-08-08	32	168,0	152,2	177,1	229,4	266,0	184,0	201,9	163,3	225,0	179,5	97,5	157,5	253,9	160,2	138,5	139,8	222,5	181,0	183,6	131,8	158,0	153,4	192,8	144,8	259,0	269,1	153,1	177,1	-0,6%
2016-08-15	33	169,0	145,2	174,1	241,0	266,0	170,0	201,8	163,3	225,0	179,6	97,7	157,5	253,9	156,9	140,8	144,1	222,5	181,0	184,3	135,9	158,0	151,9	192,1	153,8	257,3	258,8	150,7	177,4	+0,2%
2016-08-22	34	169,0	155,4	176,4	243,2	266,0	156,0	201,8	163,1	225,0	178,9	97,7	157,5	253,9	157,8	140,1	141,4	222,5	181,0	183,7	133,4	148,0	152,7	189,3	142,2	257,1	261,9	152,8	177,1	-0,2%
2016-08-29	35	169,0	148,1	175,5	229,1	266,0	178,0	201,4	162,2	225,0	180,3	97,7	160,0	253,9	158,6	136,6	137,6	222,5	181,0	165,1	120,3	148,0	149,3	187,6	163,8	254,7	243,1	154,6	175,1	-1,1%
2016-09-05	36	169,0	147,8	175,2	234,1	267,0	180,0	201,3	159,4	225,0	182,2	97,7	155,0	253,8	158,0	135,4	141,0	222,5	181,0	183,6	124,5	145,0	152,3	191,3	145,0	255,1	259,4	155,8	175,5	+0,2%
2016-09-12	37	172,0	147,5	175,1	237,9	267,0	179,0	218,1	157,5	225,0	181,0	97,6	160,0	254,0	159,7	136,5	137,2	222,5	181,0	184,2	121,8	143,0	154,9	193,1	143,3	255,0	251,6	154,4	175,6	+0,0%
2016-09-19	38	172,0	140,8	175,3	243,0	267,0	179,0	218,0	156,7	225,0	183,3	97,6	180,0	254,0	158,0	134,5	141,5	222,5	181,0	183,9	119,3	142,0	154,9	188,7	153,7	254,7	270,1	152,8	177,2	+0,9%
2016-09-26	39	171,0	146,6	175,7	234,2	267,0	181,0	20																						



Średnie ceny TUSZEK Z KURCZAKÓW (65%) w Polsce i w UE w okresie I-X.2016r.

wg danych Komisji Europejskiej

KRAJ	28.12-3.01.2016	4-10.01.2016	11-17.01.2016	18-24.01.2016	25-31.01.2016	1-7.02.2016	8-14.02.2016	15-21.02.2016	22-28.02.2016	29.02-6.03.2016	7-13.03.2016	14-20.03.2016	21-28.03.2016	28.03-3.04.2016	4-10.04.2016	11-17.04.2016	18-24.04.2016	25.04-1.05.2016	2-8.05.2016	9-15.05.2016	16-22.05.2016	23-29.05.2016	30.05-5.06.2016	6-12.06.2016	13-19.06.2016	20-26.06.2016	27.06-3.07.2016	4-10.07.2016	11-17.07.2016	18-24.07.2016	25-31.07.2016	1-7.08.2016	8-14.08.2016	15-21.08.2016	22-28.08.2016	29.08-4.09.2016	5-11.09.2016	12-18.09.2016	19-25.09.2016	26.09-2.10.2016	3-9.10.2016	10-16.10.2016	17-23.10.2016	24-30.10.2016
Polska	127	127	116	104	109	113	109	122	120	123	127	125	129	128	106	118	119	125	130	137	130	125	120	118	127	121	121	125	136	133	127	132	132	136	133	120	125	122	119	108	109	110	111	110
UE	182	181	179	177	178	178	177	177	177	177	179	179	179	179	175	178	178	180	181	184	183	180	182	181	181	181	178	178	179	179	177	177	176	177	176	176	174	175	176	177	175	175	175	173

Średnie ceny TUSZEK Z KURCZAKÓW (65%) w Polsce i w UE w okresie I-X.2016r.  
wg danych Komisji Europejskiej

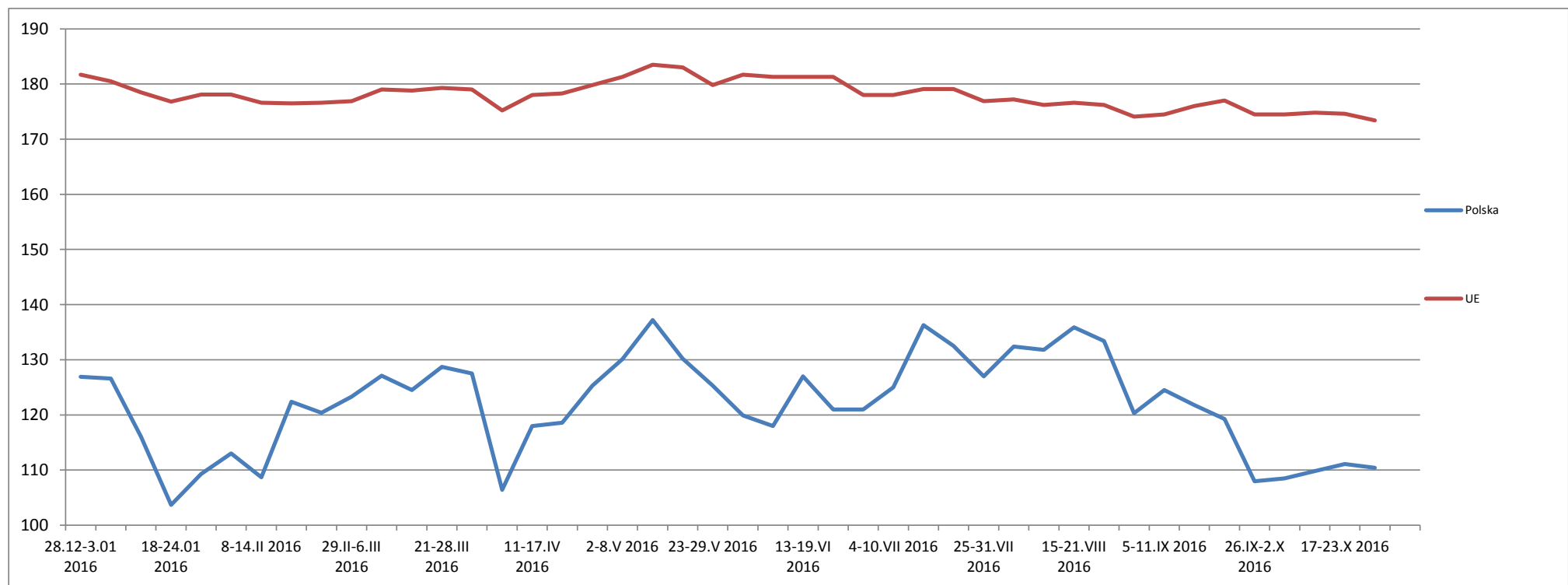

Wykorzystanie możliwe wyłącznie z podaniem źródła

		Miesięczne ceny tuszek z kurcząt (65%) w UE ( za 100kg)													
		2015					2016								
MN/100 KG		wrz-15	paź-15	lis-15	gru-15	sty-16	lut-16	mar-16	kwi-16	maj-16	cze-16	lip-16	sie-16	wrz-16	change -1 year
Belgia	EUR	175,57	162,55	163,13	163,58	163,00	170,41	169,97	168,70	167,10	175,83	165,23	167,42	170,73	-2,8%
Bulgaria	EUR	146,20	149,69	152,56	147,00	144,10	150,83	142,74	142,41	143,95	145,99	143,96	148,70	145,95	-0,2%
Bulgaria	BGN	146,20	149,69	152,56	147,00	144,10	150,83	142,74	142,41	143,95	145,99	143,96	148,70	145,95	-0,2%
Czechy	EUR	183,52	183,51	183,71	184,36	184,38	183,30	182,84	181,69	180,98	178,18	177,54	176,03	175,33	-4,5%
Czechy	CZK	183,52	183,51	183,71	184,36	184,38	183,30	182,84	181,69	180,98	178,18	177,54	176,03	175,33	-4,5%
Dania	EUR	249,36	252,17	242,30	245,78	238,59	245,24	241,60	245,33	245,08	238,31	234,82	235,34	236,39	-5,2%
Dania	DKK	249,36	252,17	242,30	245,78	238,59	245,24	241,60	245,33	245,08	238,31	234,82	235,34	236,39	-5,2%
Niemcy	EUR	260,00	260,00	260,00	260,00	259,32	262,10	265,00	265,43	266,52	267,00	266,32	266,00	266,87	2,6%
Estonia	EUR	176,63	177,71	190,47	180,51	152,34	166,68	189,29	186,97	186,24	185,27	184,68	173,94	179,17	1,4%
Irlandia	EUR	180,00	180,00	180,00	180,00	180,00	180,00	169,37	97,67	97,94	97,30	97,01	97,60	97,64	-45,8%
Grecja	EUR	203,71	203,88	203,92	203,79	203,82	203,42	203,78	203,20	202,25	202,43	202,00	201,99	209,47	2,8%
Hiszpania	EUR	175,70	162,16	157,75	159,94	158,60	156,73	160,46	159,55	156,69	162,25	165,52	163,04	158,18	-10,0%
Francja	EUR	225,00	225,00	225,00	225,00	225,00	225,00	225,00	225,00	225,00	225,00	225,00	225,00	225,00	+0,0%
Chorwacja	EUR	181,47	180,21	177,19	180,62	180,01	177,66	179,70	178,53	177,05	176,38	177,63	177,62	181,73	+0,1%
Chorwacja	HRK	181,47	180,21	177,19	180,62	180,01	177,66	179,70	178,53	177,05	176,38	177,63	177,62	181,73	+0,1%
Włochy	EUR	207,13	201,05	181,55	184,58	191,69	170,69	167,58	182,67	204,98	191,90	171,85	158,87	167,25	-19,3%
Cypr	EUR	253,85	253,45	253,60	253,51	253,54	254,07	255,52	255,62	254,63	253,83	253,87	253,87	253,90	+0,0%
Litwa	EUR	157,61	160,66	161,93	159,33	159,49	159,49	160,08	149,79	149,44	158,16	157,82	158,34	158,37	+0,5%
Litwa	LVL	150,37	144,64	141,87	142,13	145,09	137,73	137,95	145,23	151,76	150,93	150,27	140,68	137,25	-8,7%
Węgry	EUR	151,98	152,47	150,23	149,45	149,17	148,55	148,59	146,45	142,14	142,80	140,45	141,14	139,76	-8,0%
Węgry	HUF	151,98	152,47	150,23	149,45	149,17	148,55	148,59	146,45	142,14	142,80	140,45	141,14	139,76	-8,0%
Malta	EUR	222,75	223,75	223,71	222,50	222,50	222,50	222,50	225,88	224,96	223,75	222,62	222,50	222,50	-0,1%
Holandia	EUR	201,00	198,90	193,50	188,10	186,00	186,00	186,00	186,00	186,00	186,00	186,00	182,13	181,00	-10,0%
Austria	EUR	184,46	184,04	183,59	181,75	182,85	183,01	183,03	183,38	183,62	184,18	183,56	182,28	181,20	-1,8%
<b>Polska</b>	<b>EUR</b>	<b>132,94</b>	<b>123,92</b>	<b>118,85</b>	<b>114,62</b>	<b>115,10</b>	<b>116,51</b>	<b>126,21</b>	<b>117,85</b>	<b>129,49</b>	<b>121,68</b>	<b>129,36</b>	<b>132,09</b>	<b>119,34</b>	<b>-10,2%</b>
Portugalia	EUR	160,03	154,61	150,83	126,42	135,61	130,66	127,13	123,00	142,74	161,63	163,42	154,77	141,23	-11,7%
Rumunia	EUR	154,97	156,29	154,99	149,25	146,33	146,55	145,51	144,01	145,60	150,04	151,56	152,50	153,52	-0,9%
Rumunia	RON	154,97	156,29	154,99	149,25	146,33	146,55	145,51	144,01	145,60	150,04	151,56	152,50	153,52	-0,9%
Slovenia	EUR	197,83	198,51	197,55	199,64	201,18	198,67	193,44	188,39	188,32	192,63	189,00	192,15	189,98	-4,0%
Słowacja	EUR	166,68	170,25	170,46	171,10	165,64	166,34	147,57	158,01	160,91	154,10	156,95	152,09	152,54	-8,5%
Finlandia	EUR	257,88	259,63	259,86	260,22	258,29	257,03	259,35	256,99	257,81	257,43	256,94	257,92	255,07	-1,1%
Szwecja	EUR	264,38	258,49	262,46	269,28	275,42	279,94	286,62	272,09	276,22	273,30	266,64	260,58	259,49	-1,9%
Szwecja	SEK	264,38	258,49	262,46	269,28	275,42	279,94	286,62	272,09	276,22	273,30	266,64	260,58	259,49	-1,9%
Anglia	EUR	168,99	166,84	172,10	169,01	163,36	159,85	161,11	157,98	167,38	167,87	156,02	153,12	153,94	-8,9%
Anglia	GBP	168,99	166,84	172,10	169,01	163,36	159,85	161,11	157,98	167,38	167,87	156,02	153,12	153,94	-8,9%
<b>EURO</b>	<b>EUR</b>	<b>188,94</b>	<b>184,60</b>	<b>181,62</b>	<b>180,01</b>	<b>179,56</b>	<b>177,61</b>	<b>179,02</b>	<b>177,72</b>	<b>182,82</b>	<b>182,14</b>	<b>179,37</b>	<b>177,25</b>	<b>175,79</b>	<b>-7,0%</b>

Wykorzystanie możliwe wyłącznie z podaniem źródła

## Średnie ceny TUSZEK Z KURCZAKÓW (65%) w latach 2012 - 2016

wg danych Zintegrowanego Systemu Rolniczej Informacji Rynkowej - MRiRW

		I	II	III	IV	V	VI	VII	VIII	IX	X	XI	XII
<b>TUSZEK Z KURCZAKÓW (65%) - [EUR/100kg]</b>													
<b>2012r.</b>	<b>Polska</b>	122	141	139	139	141	147	149	148	144	137	131	132
	<b>UE</b>	183	185	186	188	191	192	193	196	197	196	195	194
<b>2013r.</b>	<b>Polska</b>	135	140	148	141	150	148	152	152	144	128	121	129
	<b>UE</b>	195	192	193	194	197	200	200	201	197	192	188	191
<b>2014r.</b>	<b>Polska</b>	130	141	137	137	137	151	146	149	133	125	122	125
	<b>UE</b>	192	193	194	195	195	196	196	193	188	185	184	183
<b>2015r.</b>	<b>Polska</b>	121	128	132	125	132	139	139	143	133	125	119	115
	<b>UE</b>	186	186	188	188	188	192	193	194	190	187	182	180
<b>2016r.</b>	<b>Polska</b>	115	117	126	118	129	122	129	132	132			
	<b>UE</b>	180	178	179	178	183	182	179	177	176			

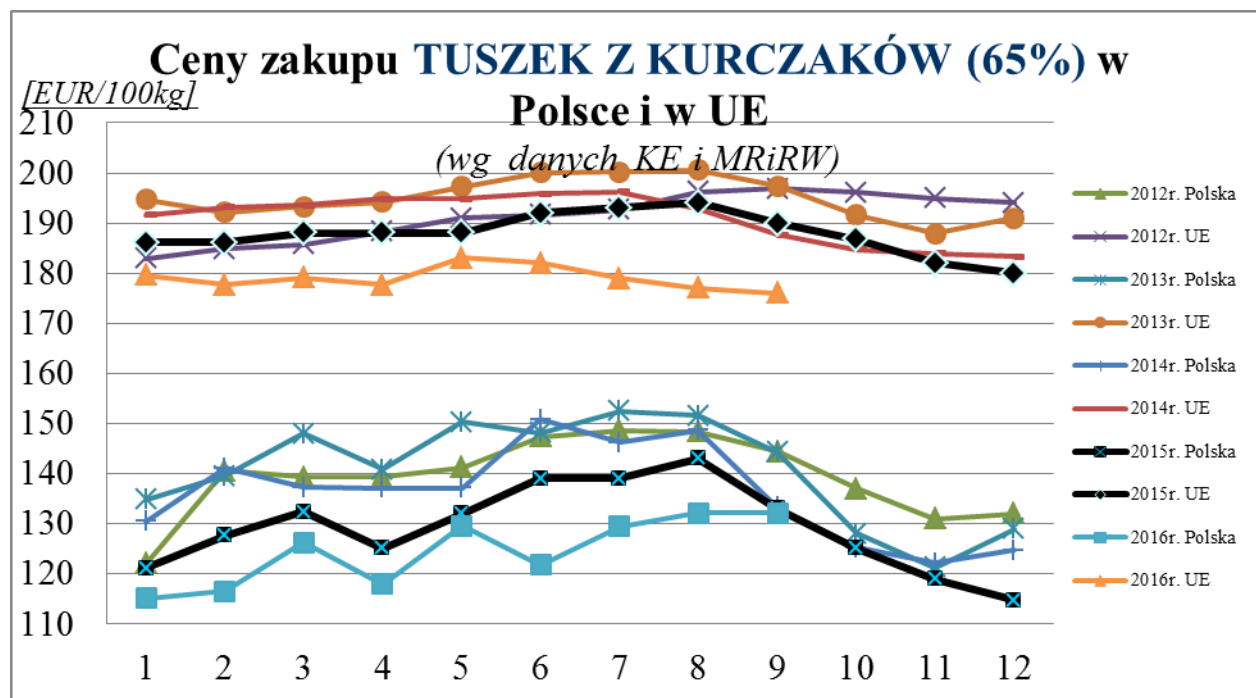

Wykorzystanie możliwe wyłącznie z podaniem źródła

## HANDEL ZAGRANICZNY

**Polski eksport, import mięsa drobiowego i podrobów (0207) i drobiu żywego (0105) za I-VIII 2016r**  
(dane wstępne w trakcie weryfikacji-mogą być obarczone błędami)

<b>Mięso drobiowe - kod CN 0207</b>							
<i>WAŻNIEJSZE KRAJE</i>							
<b>EKSPORT</b>							
<b>I-VIII.2015r</b>				<b>I-VIII.2016r</b>			
Kraj	Wartość [tys. EUR]	Wartość [tys. PLN]	Wolumen [tony]	Kraj	Wartość [tys. EUR]	Wartość [tys. PLN]	Wolumen [tony]
<b>OGÓLEM</b>	<b>1 018 615</b>	<b>4 235 247</b>	<b>532 031</b>	<b>OGÓLEM</b>	<b>1 094 153</b>	<b>4 760 786</b>	<b>617 141</b>
Niemcy	217 825	905 478	83 032	Niemcy	242 424	1 054 596	98 250
Wielka Brytania	136 586	567 442	47 213	Wielka Brytania	151 809	660 429	59 149
Francja	89 269	371 613	38 325	Francja	96 860	421 343	41 924
Republika Czeska	79 759	331 493	44 044	Republika Czeska	71 560	311 375	39 444
Niderlandy	71 673	298 357	37 038	Niderlandy	71 246	309 656	41 276
Słowacja	42 262	175 973	25 469	Słowacja	55 198	240 092	31 546
Hiszpania	36 904	153 184	12 045	Hiszpania	37 965	165 043	13 213
Belgia	29 842	124 084	11 923	Litwa	30 965	134 864	21 255
Bulgaria	26 329	109 574	27 863	Belgia	30 890	134 376	13 029
Litwa	26 238	109 264	21 676	Bulgaria	27 127	118 095	26 288
Benin	25 809	107 660	18 910	Irlandia	25 097	109 177	8 045
Irlandia	21 964	91 155	6 203	Hongkong	23 809	103 750	18 089
Rumunia	19 693	81 795	16 759	Węgry	23 145	100 704	12 793
Hongkong	18 698	78 014	14 269	Rumunia	20 287	88 337	18 238
Węgry	17 840	74 325	10 424	Dania	19 621	85 289	12 651
Dania	16 920	70 306	9 066	Chiny	19 157	83 524	10 136
<i>dane wstępne</i>							
<b>Mięso drobiowe - kod CN 0207</b>							
<i>WAŻNIEJSZE KRAJE</i>							
<b>IMPORT</b>							
<b>I-VIII.2015r</b>				<b>I-VIII.2016r</b>			
Kraj	Wartość [tys. EUR]	Wartość [tys. PLN]	Wolumen [tony]	Kraj	Wartość [tys. EUR]	Wartość [tys. PLN]	Wolumen [tony]
<b>OGÓLEM</b>	<b>39 868</b>	<b>165 743</b>	<b>23 370</b>	<b>OGÓLEM</b>	<b>48 633</b>	<b>211 440</b>	<b>25 407</b>
Niemcy	13 850	57 561	9 692	Słowacja	14 258	61 879	5 109
Słowacja	7 985	33 237	2 606	Niemcy	13 487	58 760	8 849
Wielka Brytania	4 328	17 941	1 986	Wielka Brytania	6 293	27 389	3 218
Węgry	3 056	12 752	3 523	Węgry	2 484	10 784	2 365
Niderlandy	2 515	10 384	1 258	Rumunia	2 177	9 474	717
Włochy	2 088	8 699	1 144	Republika Czeska	1 661	7 192	572
Francja	1 757	7 320	758	Włochy	1 526	6 617	1 393
Rumunia	1 223	5 031	414	Niderlandy	1 490	6 478	410
Dania	546	2 293	327	Francja	1 238	5 403	339
Finlandia	546	2 276	469	Ukraina	1 138	4 992	895
Litwa	438	1 867	212	Łotwa	1 013	4 377	304
Ukraina	382	1 587	153	Hiszpania	569	2 459	197
Hiszpania	359	1 486	298	Finlandia	436	1 886	361
Łotwa	218	901	67	Dania	373	1 622	245
Bulgaria	111	460	107	Litwa	286	1 243	150
Chorwacja	89	373	21	Bulgaria	63	275	58
<i>dane wstępne</i>							

drób żywy - kod CN 0105							
WAŻNIEJSZE KRAJE							
EKSPORT							
I-VIII.2015r				I-VIII.2016r			
Kraj	Wartość [tys. EUR]	Wartość [tys. PLN]	Wolumen [tony]	Kraj	Wartość [tys. EUR]	Wartość [tys. PLN]	Wolumen [tony]
<b>OGÓLEM</b>	<b>50 595</b>	<b>210 633</b>	<b>18 133</b>	<b>OGÓLEM</b>	<b>68 382</b>	<b>297 827</b>	<b>29 612</b>
Niemcy	21 171	88 321	15 478	Niemcy	23 308	101 603	16 927
Ukraina	12 360	51 281	1 394	Republika Czeska	17 760	77 372	10 115
Rosja	7 003	29 118	152	Ukraina	12 078	52 606	1 424
Białoruś	4 708	19 586	494	Rosja	4 499	19 551	84
Litwa	2 501	10 429	564	Białoruś	3 798	16 531	404
Egipt	529	2 249	5	Litwa	2 268	9 881	481
India	485	1 982	3	India	1 216	5 255	6
Jordania	465	1 959	3	Republika Korei	551	2 366	4
Pakistan	406	1 672	3	Estonia	546	2 379	82
Turcja	295	1 273	5	Egipt	489	2 145	5

drób żywy - kod CN 0105							
WAŻNIEJSZE KRAJE							
IMPORT							
I-VIII.2015r				I-VIII.2016r			
Kraj	Wartość [tys. EUR]	Wartość [tys. PLN]	Wolumen [tony]	Kraj	Wartość [tys. EUR]	Wartość [tys. PLN]	Wolumen [tony]
<b>OGÓLEM</b>	<b>105 009</b>	<b>436 793</b>	<b>70 323</b>	<b>OGÓLEM</b>	<b>101 940</b>	<b>443 707</b>	<b>73 773</b>
Niemcy	22 896	95 377	10 798	Niemcy	22 217	96 707	10 957
Niderlandy	21 070	87 391	15 693	Niderlandy	17 477	76 035	16 145
Republika Czeska	15 474	64 475	11 240	Republika Czeska	14 211	61 879	11 375
Słowacja	14 997	62 383	18 301	Słowacja	11 854	51 741	17 614
Węgry	9 286	38 497	8 233	Węgry	10 132	44 054	10 375
Wielka Brytania	5 708	23 930	51	Wielka Brytania	6 485	28 189	58
Francja	3 997	16 549	754	Francja	5 170	22 539	495
Dania	3 755	15 610	384	Dania	4 400	19 070	474
Austria	3 398	14 189	670	Litwa	3 772	16 443	4 576
Litwa	1 613	6 708	2 551	Austria	2 501	10 887	99
<i>dane wstępne</i>							

\* - Dane wstępne

Źródło: Ministerstwo Finansów      wykonała: M. Czecko

Biuletyn „Rynek mięsa drobiowego” ukazuje się w każdy czwartek o godz. 13<sup>00</sup>.

**Wydawca:**

Ministerstwo Rolnictwa i Rozwoju Wsi, Departament Rynków Rolnych

ul. Wspólna 30

00-930 Warszawa

tel. (022) 623-16-06

fax (022) 623-27-06

Internet: [strona ZSRiR](#)

**Autor:**

Małgorzata Czecko, tel. (022) 623-16-06; E-mail: [Malgorzata.Czecko@minrol.gov.pl](mailto:Malgorzata.Czecko@minrol.gov.pl)

**Warunki otrzymywania biuletynu:**

Biuletyn udostępniany jest wszystkim zainteresowanym bezpłatnie.