

ZINTEGROWANY SYSTEM ROLNICZEJ INFORMACJI RYNKOWEJ

(podstawa prawna: ustawa o rolniczych badaniach rynkowych z dnia 30 marca 2001 r.)

RYNEK MIĘSA DROBIOWEGO

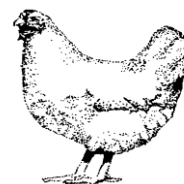

Nr 47/2016
1 grudnia 2016 r.

NOTOWANIA Z OKRESU: 21-27.11.2016r.

Badanie cen skupu i sprzedaży prowadzone jest na reprezentatywnej próbie, natomiast cen giełdowych na wybranych giełdach towarowych. Średnie ceny netto liczone są jako średnia ważona.

Średnie ceny skupu w zakładach drobiarskich

Z uwagi na zbyt małą ilość podmiotów przysyłających dane nie prezentujemy cen towarów we wszystkich regionach

Ceny skupu drobiu rzeźnego za okres: 2016-11-21 - 2016-11-27										
TOWAR	POLSKA		MAKROREGIONY*							
	cena w zł/tonę	Zmiana ceny [%]	PÓLNOCNY		CENTRALNY		POŁUD-WSCHOD		ZACHODNI	
cena w zł/tonę			Zmiana ceny [%]	cena w zł/tonę	Zmiana ceny [%]	cena w zł/tonę	Zmiana ceny [%]	cena w zł/tonę	Zmiana ceny [%]	cena w zł/tonę
kurczęta typu brojler	3 097,9	-1,0	3 135,8	-1,0	3 049,6	-0,6	3 121,6	-2,6	3 153,2	-1,6
indyory	5 013,0	-0,2	5 062,9	0,0					4 901,5	-1,0
indyczki	4 675,2	-0,2	4 592,7	-0,8	4 748,2	0,1			4 670,5	1,0
kaczki typu brojler	4 445,9	-0,3								
gęsi typu brojler										
gęsi tuczone	8 553,1	7,4								
kury nieśne ze stad reprodukcyjnych										
kury nieśne ze stad towarowych										
kury mięsne ze stad reprodukcyjnych,	2 082,3	9,1								
kury mięsne ze stad towarowych.										

Ceny skupu drobiu

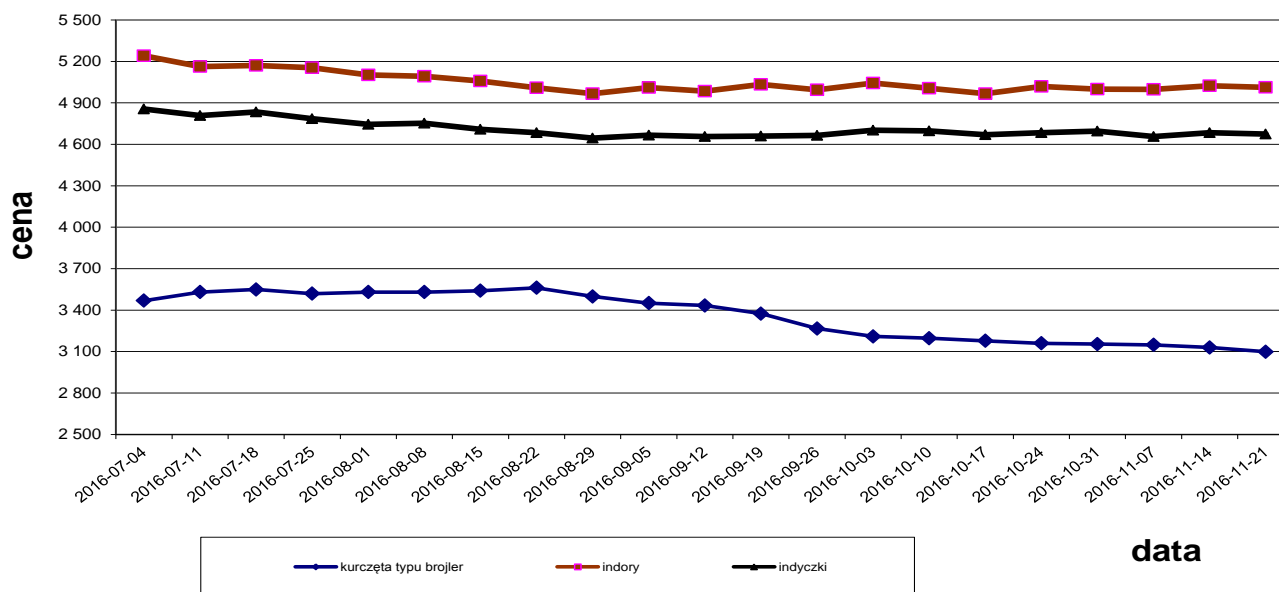

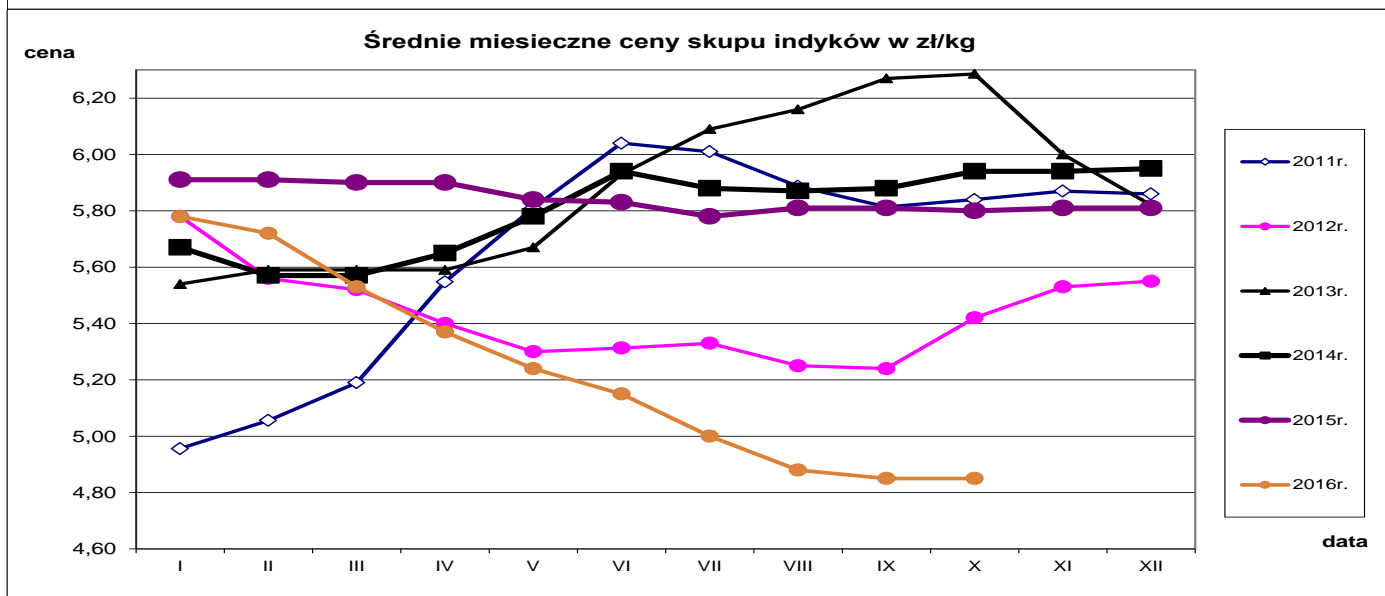
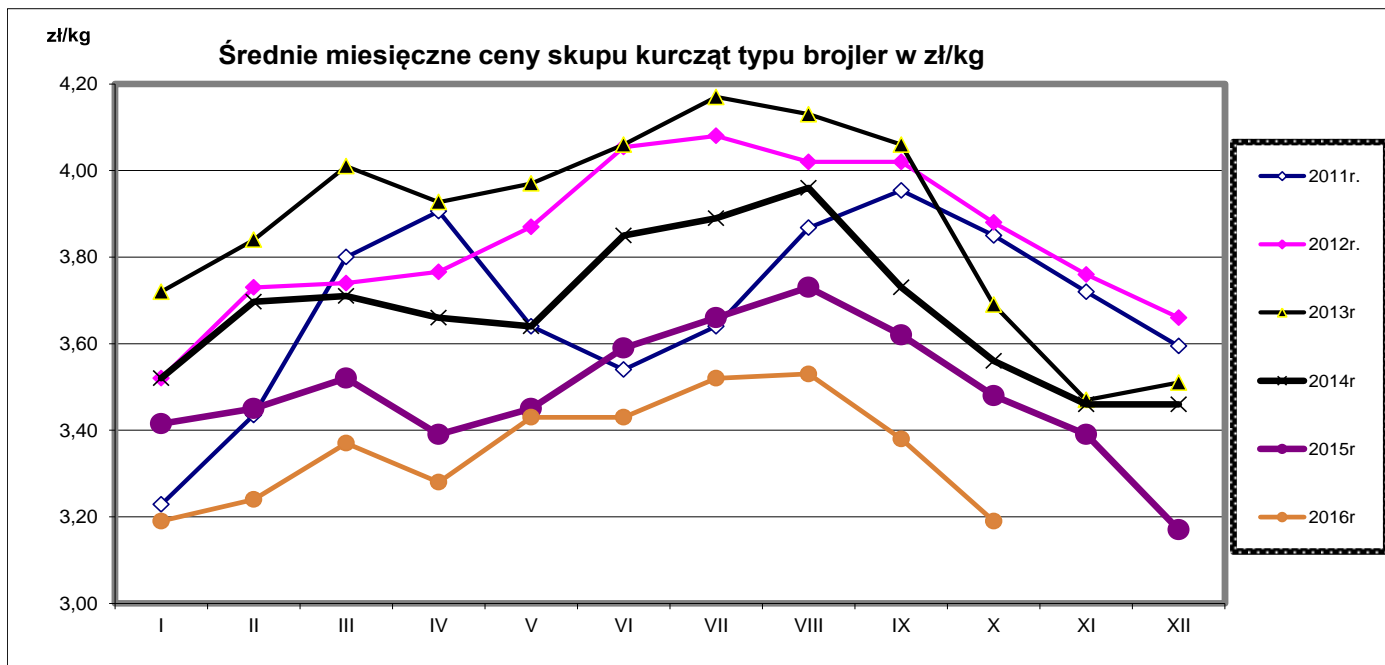

Porównanie aktualnych cen skupu i sprzedaży drobiu (21-27.11.2016r) z cenami w analogicznym okresie roku 2015 i ubiegłym tygodniem.

Towar	CENA [zł/kg]					OBROTY	
	27.11.2016	20.11.2016	29.11.2016	Zmiana tygodniowa	Zmiana roczna	Zmiana tygodniowa	Zmiana roczna
Średnie ceny skupu drobiu rzeźnego							
Kurczęta typu brojler	3,10	3,13	3,25	-1,0%	-4,7%	↓	↑
Indory	5,01	5,02	5,96	-0,2%	-15,9%	↓	↑
Indyczki	4,68	4,68	5,65	-0,2%	-17,3%	↑	↓
Kaczki typu brojler	4,45	4,46	4,44	-0,3%	0,1%	↓	↑
Tuszki kurcząt patroszonych 65%	4,47	4,71	4,87	-5,1%	-8,2%	↓	↑
Ćwiartki z kurczaka	3,47	3,51	3,32	-1,0%	4,5%	↓	↑
Filety z piersi kurczaka	12,34	12,58	13,48	-1,9%	-8,5%	↓	↑
Filety z piersi indyka	16,55	16,56	20,06	0,0%	-17,5%	↓	↑
Skrzydła z indyka	4,27	4,15	5,36	2,9%	-20,4%	↓	↑
Udźce z indyka	8,47	8,48	8,67	-0,1%	-2,3%	↓	↑
Podudzia z indyka	4,56	4,33	4,27	5,2%	6,7%	↑	↑

Średnie miesięczne ceny skupu kurcząt i indyków (typ brojler, w zł/kg)

Miesiące/ Regiony	KURCZĘTA				
	POLSKA	Północny	Centralny	Poł-wsch	Zachodni
I 2016	3,19	3,20	3,16	3,26	3,22
II 2016	3,24	3,26	3,22	3,30	3,25
III 2016	3,37	3,40	3,36	3,46	3,50
IV 2016	3,28	3,32	3,25	3,32	3,30
V 2016	3,43	3,44	3,42	3,54	3,38
VI 2016	3,43	3,45	3,41	3,47	3,42
VII 2016	3,52	3,57	3,50	3,62	3,48
VIII 2016	3,53	3,56	3,52	3,63	3,50
IX 2016	3,38	3,46	3,33	3,47	3,42
X 2016	3,19	3,25	3,12	3,23	3,27
	INDYKI				
	POLSKA	Północny	Centralny	Poł-wsch	Zachodni
I 2016	5,78	5,70	5,75	5,72	5,94
II 2016	5,72	5,68	5,63	5,72	5,88
III 2016	5,53	5,48	5,44	5,52	5,74
IV 2016	5,37	5,34	5,28	5,31	5,54
V 2016	5,24	5,23	5,12	5,11	5,38
VI 2016	5,15	5,13	5,08	4,98	5,28
VII 2016	5,00	5,00	4,90	4,80	5,11
VIII 2016	4,88	4,91	4,75	4,72	4,94
IX 2016	4,85	4,91	4,69	4,70	4,85
X 2016	4,85	4,90	4,76	4,76	4,84

Średnie ceny sprzedaży netto w zakładach drobiarskich (na rynek UE- w tym kraj)

Ceny sprzedaży mięsa drobiowego za okres:		2016-11-21 - 2016-11-27									
TOWAR	POLSKA		MAKROREGIONY*								
	cena w zł/tonę	Zmiana ceny [%]	PÓLNOCNY		CENTRALNY		POŁUD-WSHOD		ZACHODNI		
cena w zł/tonę			Zmiana ceny [%]	cena w zł/tonę	Zmiana ceny [%]	cena w zł/tonę	Zmiana ceny [%]	cena w zł/tonę	Zmiana ceny [%]	cena w zł/tonę	Zmiana ceny [%]
tuszki kurcząt patroszonych 65% bez szyj	5 587	4,0	5 339	-3,9	5 206	6,1			6 658	-1,4	
tuszki kurcząt patroszonych 65% z szyjami	4 366	-6,4	4 553	-3,0	4 293	-6,2	4 473	-6,0	4 540	-8,9	
tuszki indyków patroszonych 73%	8 682	1,8	9 636	-7,3	8 640	1,4			8 618	4,6	
ćwiartki z kurczaka	3 471	-1,0	3 424	-1,0	3 453	-3,4	3 156	-2,5	3 597	0,9	
skrzydła z kurczaka	4 909	0,6	6 056	-0,3	4 434	-3,1	4 963	1,5	5 460	7,7	
filety z piersi kurczaka	12 336	-1,9	11 911	-0,3	11 642	-5,1	11 489	1,3	13 631	0,4	
nogi z kurczaka	5 944	1,5	4 628	-2,4	5 826	-2,9	9 115	-3,2	5 713	13,6	
podudzia z kurczaka	5 220	-1,3	4 564	-3,1	5 191	-3,7	6 064	2,6	5 422	4,0	
uda z kurczaka	5 556	8,3	4 652	0,6	5 897	11,4	6 740	4,0	5 531	9,7	
filety z piersi indyka	16 551	0,0	17 080	2,5	15 792	-3,0			16 679	0,2	
skrzydła z indyka	4 267	2,9	4 279	0,5	4 067	8,7			4 440	-1,1	
udźce z indyka	8 467	-0,1	8 472	-1,4	7 984	0,6			8 880	1,5	
podudzia z indyka	4 556	5,2	5 174	12,6	4 074	-2,1			4 398	-1,8	
wątroby z kurczaka	2 451	-2,5	2 640	-2,6	2 302	-4,1	3 885	-2,4	2 381	6,1	
wątroby z indyka	4 031	-3,5	3 541	-8,6	4 064	-0,5			4 735	-0,3	

Ceny sprzedaży mięsa drobiowego (LUZEM) za okres:			2016-11-21 - 2016-11-27							
TOWAR	POLSKA		MAKROREGIONY*							
			PÓLNOCNY		CENTRALNY		POŁUD-WSHOD		ZACHODNI	
	cena w zł/tonę	Zmiana ceny [%]	cena w zł/tonę	Zmiana ceny [%]	cena w zł/tonę	Zmiana ceny [%]	cena w zł/tonę	Zmiana ceny [%]	cena w zł/tonę	Zmiana ceny [%]
tuszki kurcząt patroszonych 65% bez szyj	5 447,0	1,4	5 339,1	-3,9	4 786,7	-2,4			6 657,9	-1,4
tuszki kurcząt patroszonych 65% z szyjami	4 209,3	-7,1	4 461,6	-5,0	4 190,2	-7,1	4 157,5	-7,4	4 282,5	-7,7
tuszki indyków patroszonych 73%	8 682,3	1,8	9 635,8	-7,3	8 639,8	1,4			8 618,4	4,6
ćwiartki z kurczaka	3 345,7	-2,5	3 423,7	-1,0	3 284,5	-5,4	3 155,8	-2,4	3 437,6	-0,9
skrzydła z kurczaka	4 811,1	0,2	6 056,6	-0,3	4 177,0	-4,5	4 996,7	1,8	5 491,1	8,6
filety z piersi kurczaka	11 916,3	-1,5	11 377,5	-1,1	11 132,3	-2,7	11 274,1	1,3	13 526,0	0,7
nogi z kurczaka	5 493,1	1,3	4 460,9	-6,0	5 789,7	-3,2	5 561,4	-3,3	5 844,9	16,7
podudzia z kurczaka	4 529,4	-5,5	4 548,3	-3,3	4 332,3	-11,5	5 035,5	1,9	4 821,8	5,4
uda z kurczaka	4 742,3	3,3	4 621,9	0,8	4 258,3	-3,1	5 179,6	1,3	5 330,9	13,1
filety z piersi indyka	16 357,7	0,6	16 443,9	0,9	15 811,4	-0,6			16 672,3	0,3
skrzydła z indyka	4 157,3	2,8	4 031,0	-0,8	4 049,5	9,0			4 392,2	-1,2
udźce z indyka	8 448,0	1,1	8 434,5	0,7	7 982,3	0,5			8 879,8	1,5
podudzia z indyka	4 289,6	0,4	4 426,9	0,5	4 064,0	-2,2			4 395,1	-1,9
wątroby z kurczaka	2 316,9	-2,3	2 581,1	-2,2	2 102,4	-2,5	3 943,3	-2,7	2 346,7	6,1
wątroby z indyka	3 902,8	-3,8	3 138,0	-10,6	3 975,4	0,2			4 810,6	0,0

Ceny sprzedaży mięsa drobiowego (KONFEKCJONOWANE) za okres: 21-27.11.2016r.										
TOWAR	POLSKA		MAKROREGIONY*							
			PÓLNOCNY		CENTRALNY		POŁUD-WSHOD		ZACHODNI	
	cena w zł/tonę	Zmiana ceny [%]	cena w zł/tonę	Zmiana ceny [%]	cena w zł/tonę	Zmiana ceny [%]	cena w zł/tonę	Zmiana ceny [%]	cena w zł/tonę	Zmiana ceny [%]
tuszki kurcząt patroszonych 65% bez szyj	6 000,20				6 000,20					
tuszki kurcząt patroszonych 65% z szyjami	6 487,1	-1,4	6 306,6	12,4	6 370,4	-0,5	6 452,4	-1,8	6 825,1	0,4
tuszki indyków patroszonych 73%										
ćwiartki z kurczaka	5 160,4	0,7	5 618,3	6,9	5 238,3	4,3	3 150,0	-7,4	5 178,0	-3,8
skrzydła z kurczaka	5 680,8	4,6	5 724,7	5,6	5 903,1	6,1	4 354,8	-6,5	5 157,3	-0,2
filety z piersi kurczaka	13 770,4	-1,1	13 801,2	2,5	13 507,3	-2,9	15 327,0	-3,6	13 872,4	-1,0
nogi z kurczaka	8 825,5	-2,6	9 276,9		6 394,3	2,6	11 412,8	-0,3	5 185,5	-1,9
podudzia z kurczaka	6 605,9	-0,8	5 521,9	-0,8	7 031,5	2,6	9 115,9	1,8	6 072,0	-2,7
uda z kurczaka	6 552,7	7,5	6 440,8	-1,2	6 966,0	12,0	10 663,5	13,6	5 717,7	1,2
filety z piersi indyka	16 743,6	-2,0	17 909,9	4,3					16 689,8	0,2
skrzydła z indyka	5 522,4	-1,8	5 549,8	-0,5					5 520,6	-0,3
udźce z indyka	8 763,7	-7,3	8 759,1	-8,1					8 882,0	-1,6
podudzia z indyka	6 693,7	-7,5	6 720,0	-8,8					4 958,4	5,9
wątroby z kurczaka	4 132,5	4,9	3 242,0	-1,1	4 544,3	5,8	3 183,1	-0,3	3 072,7	4,3
wątroby z indyka	4 698,4	0,2	4 750,7	1,6					4 168,3	-1,2

cena

Średnie ceny sprzedaży mięsa z kurczaka

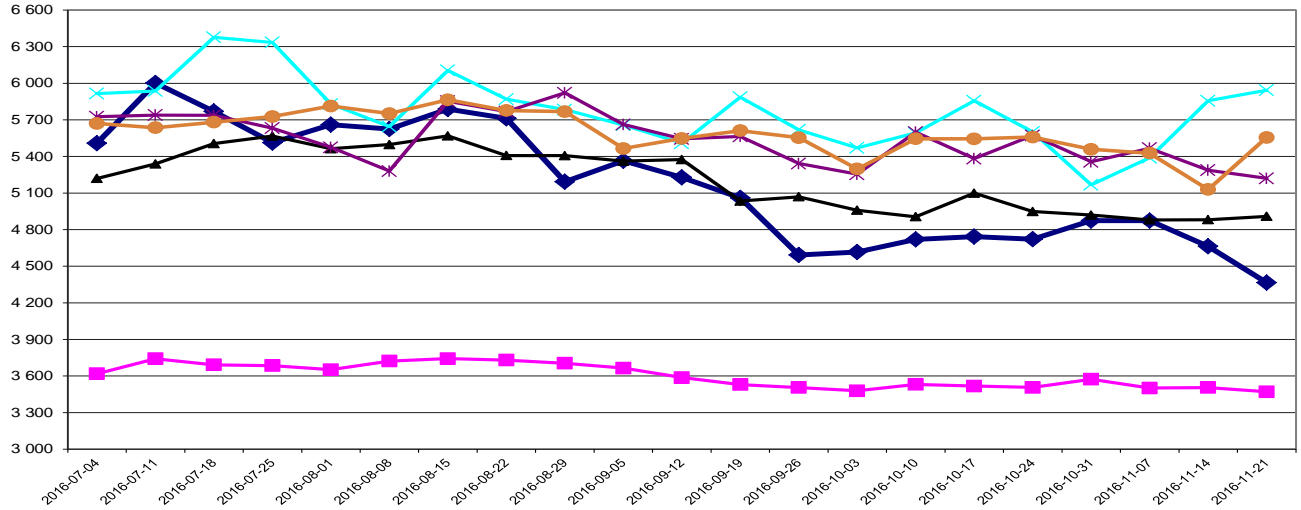

tuszki kurcząt patroszonych 65% z szyjami ćwiartki z kurczaka skrzydła z kurczaka nogi z kurczaka podudzia z kurczaka uda z kurczaka

cena

Średnie ceny sprzedaży filetów z piersi kurczaka

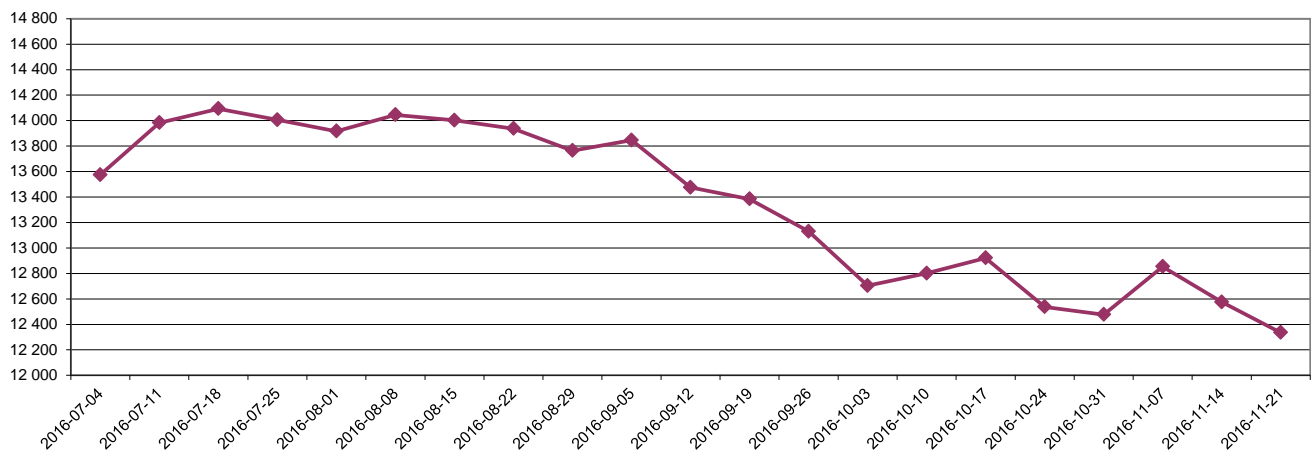

filety z piersi kurczaka

Średnie ceny sprzedaży mięsa z indyka

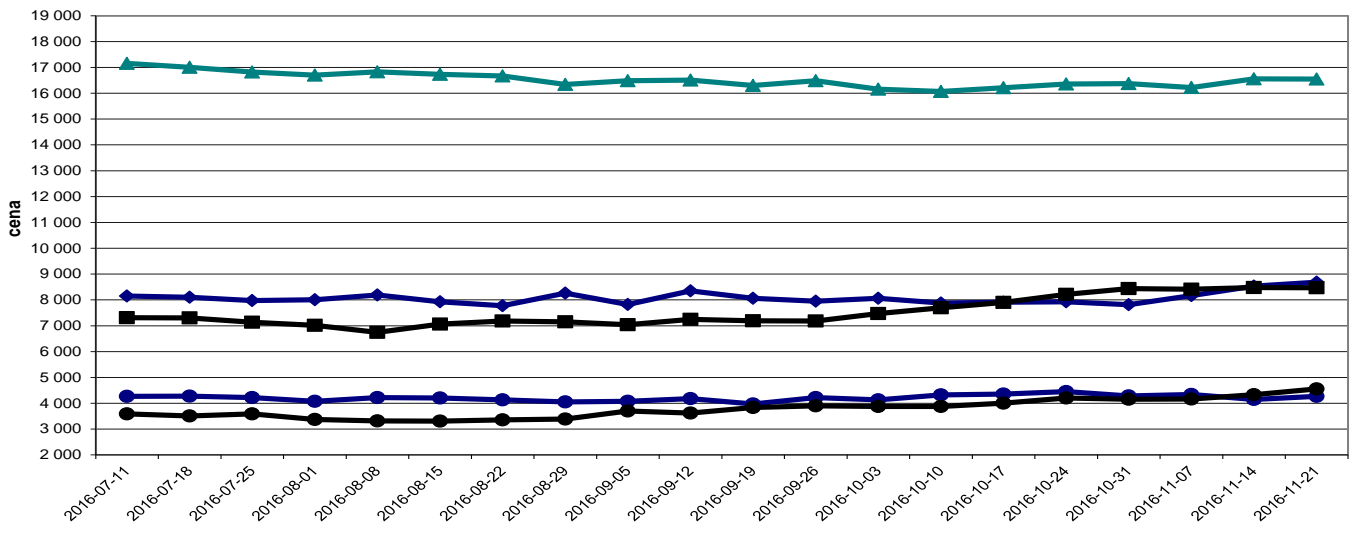

Średnie miesięczne ceny sprzedaży kurczaków i indyków (w zł/kg)					
KURCZAKI					
Miesiące/ Regiony	POLSKA	Północny	Centralny	Poł-wsch	Zachodni
I 2016	5,00	4,87	4,92	5,10	5,28
II 2016	5,12	5,14	5,03	5,27	5,35
III 2016	5,42	5,48	5,34	5,58	5,54
IV 2016	5,06	5,03	4,94	5,24	5,45
V 2016	5,74	5,71	5,67	5,92	5,83
VI 2016	5,35	5,34	5,28	5,43	5,57
VII 2016	5,72	5,70	5,67	5,81	5,87
VIII 2016	5,62	5,70	5,67	5,81	5,87
IX 2016	5,10	5,16	5,00	5,15	5,44
X 2016	4,75	4,80	4,64	4,79	5,18
INDYKI					
	POLSKA	Północny	Centralny	Poł-wsch	Zachodni
I 2016	8,84	n	n	n	n
II 2016	8,73	n	n	n	n
III 2016	9,35	n	n	n	n
IV 2016	8,77	n	n	n	n
V 2016	8,77	n	n	n	n
VI 2016	8,72	n	n	n	n
VII 2016	8,14	n	n	n	n
VIII 2016	8,00	n	n	n	n
IX 2016	8,01	n	n	n	n
X 2016	7,93	n	n	n	n

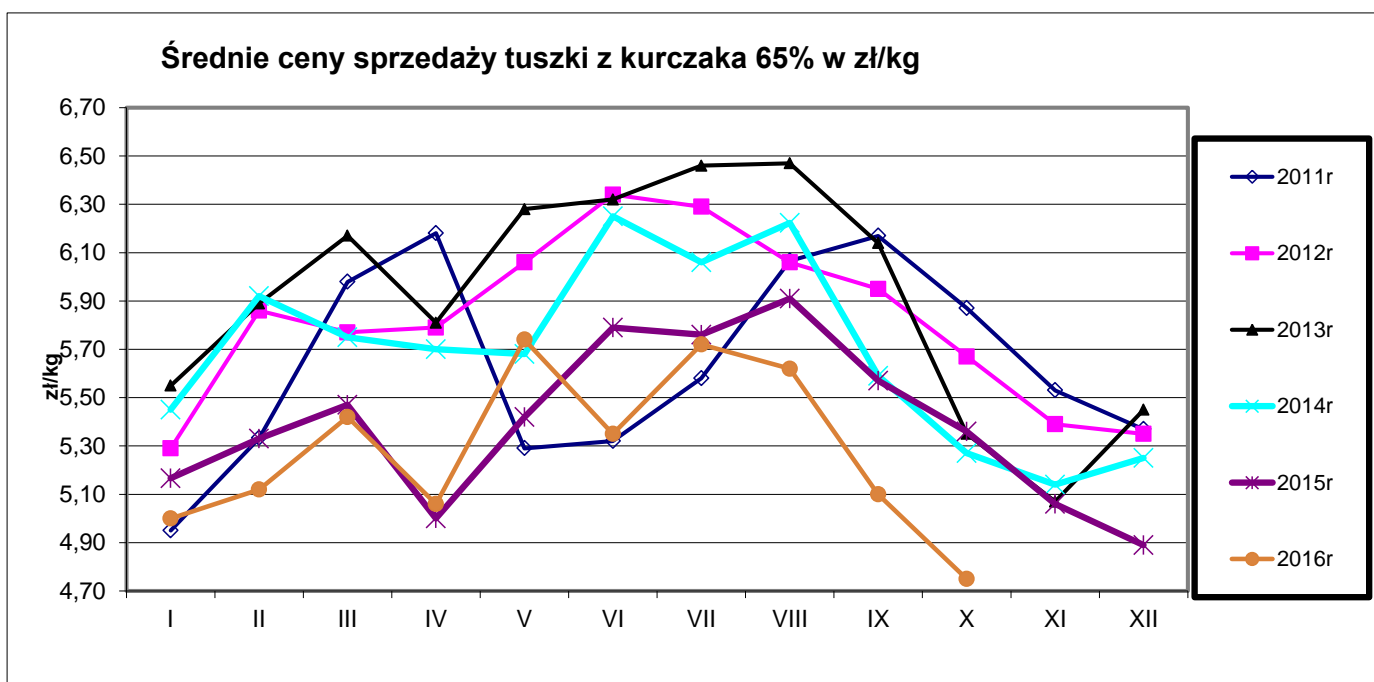

Ceny sprzedaży filetów z piersi kurczaka w zł/kg

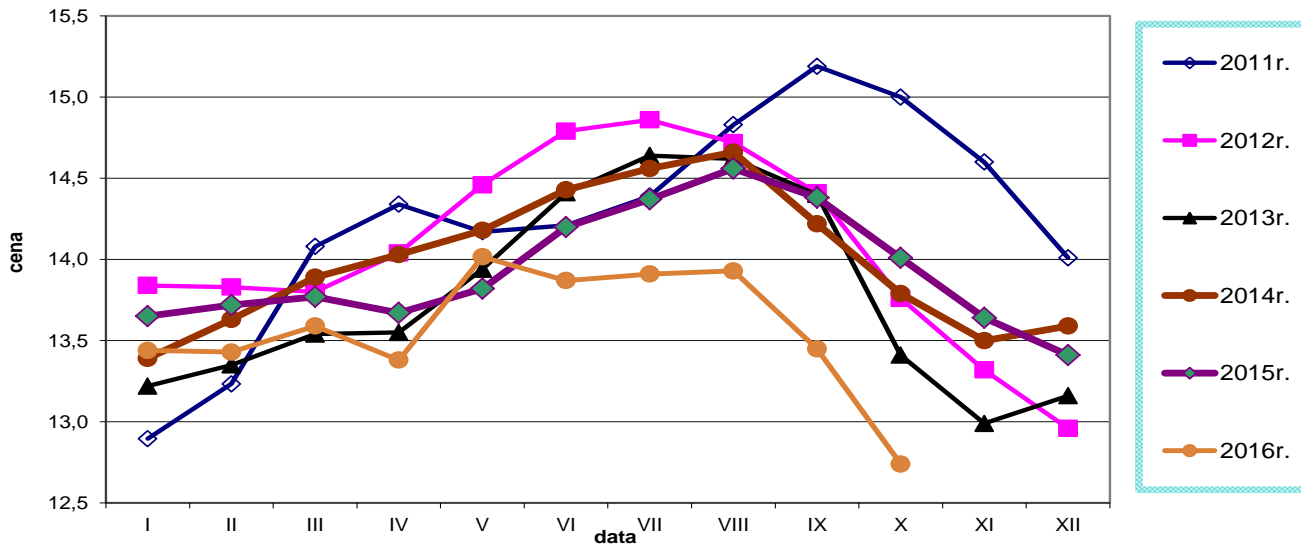

Ceny sprzedaży tuszki z indyka w zł/kg

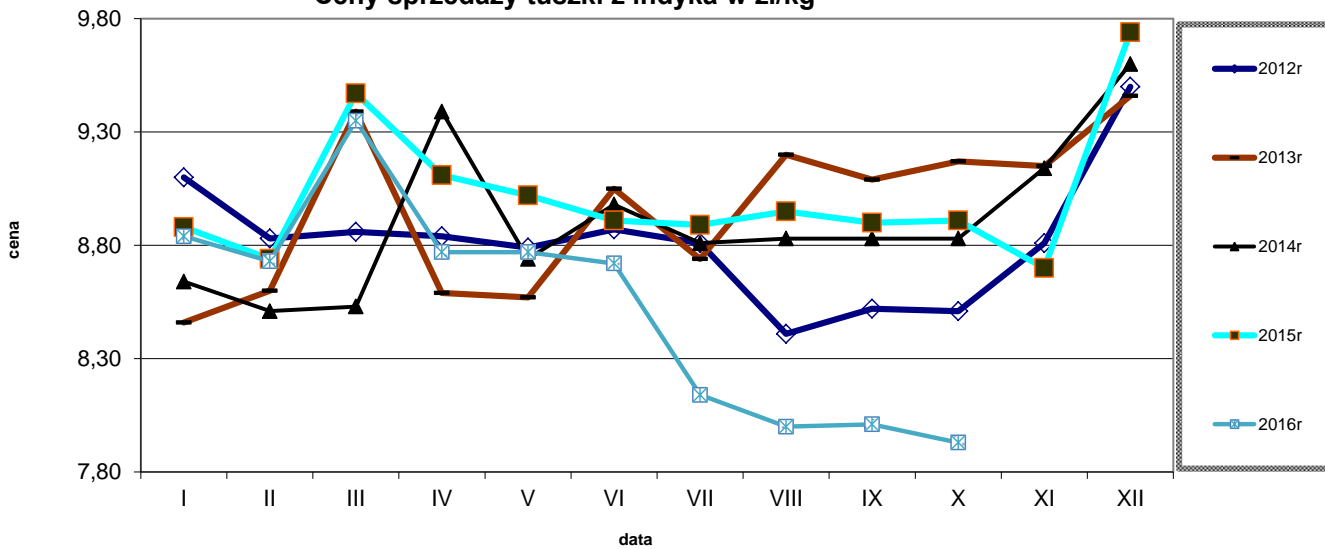

Ceny sprzedaży filetów z piersi indyka w zł/kg

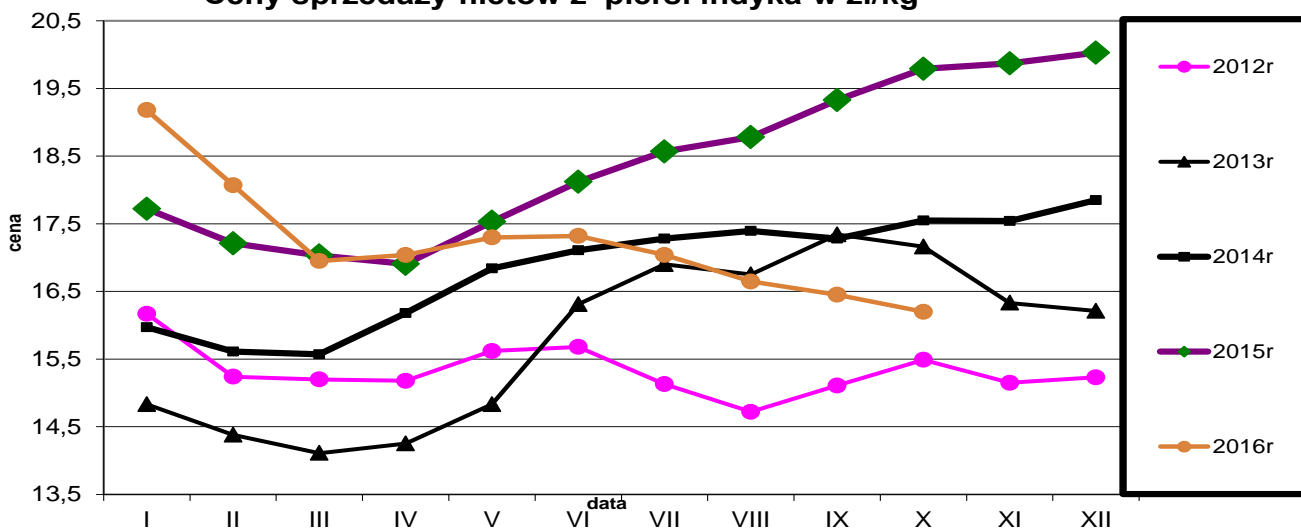

Średnie ceny TUSZEK Z KURCZAKÓW (65%) w Polsce i w UE w okresie I-X.2016r.

wg danych Komisji Europejskiej

KRAJ	28.12-3.01.2016	4-10.01.2016	11-17.01.2016	18-24.01.2016	25-31.01.2016	1-7.02.2016	8-14.02.2016	15-21.02.2016	22-28.02.2016	29.02-6.03.2016	7-13.03.2016	14-20.03.2016	21-28.03.2016	28.03-3.04.2016	4-10.04.2016	11-17.04.2016	18-24.04.2016	25.04-1.05.2016	2-8.05.2016	9-15.05.2016	16-22.05.2016	23-29.05.2016	30.05-5.06.2016	6-12.06.2016	13-19.06.2016	20-26.06.2016	27.06-3.07.2016	4-10.07.2016	11-17.07.2016	18-24.07.2016	25-31.07.2016	1-7.08.2016	8-14.08.2016	15-21.08.2016	22-28.08.2016	29.08-4.09.2016	5-11.09.2016	12-18.09.2016	19-25.09.2016	26.09-2.10.2016	3-9.10.2016	10-16.10.2016	17-23.10.2016	24-30.10.2016
Polska	127	127	116	104	109	113	109	122	120	123	127	125	129	128	106	118	119	125	130	137	130	125	120	118	127	121	121	125	136	133	127	132	132	136	133	120	125	122	119	108	109	110	111	110
UE	182	181	179	177	178	178	177	177	177	177	179	179	179	179	175	178	178	180	181	184	183	180	182	181	181	181	178	178	179	179	177	177	176	177	176	176	174	175	176	177	175	175	175	173

Średnie ceny TUSZEK Z KURCZAKÓW (65%) w Polsce i w UE w okresie I-X.2016r.
wg danych Komisji Europejskiej

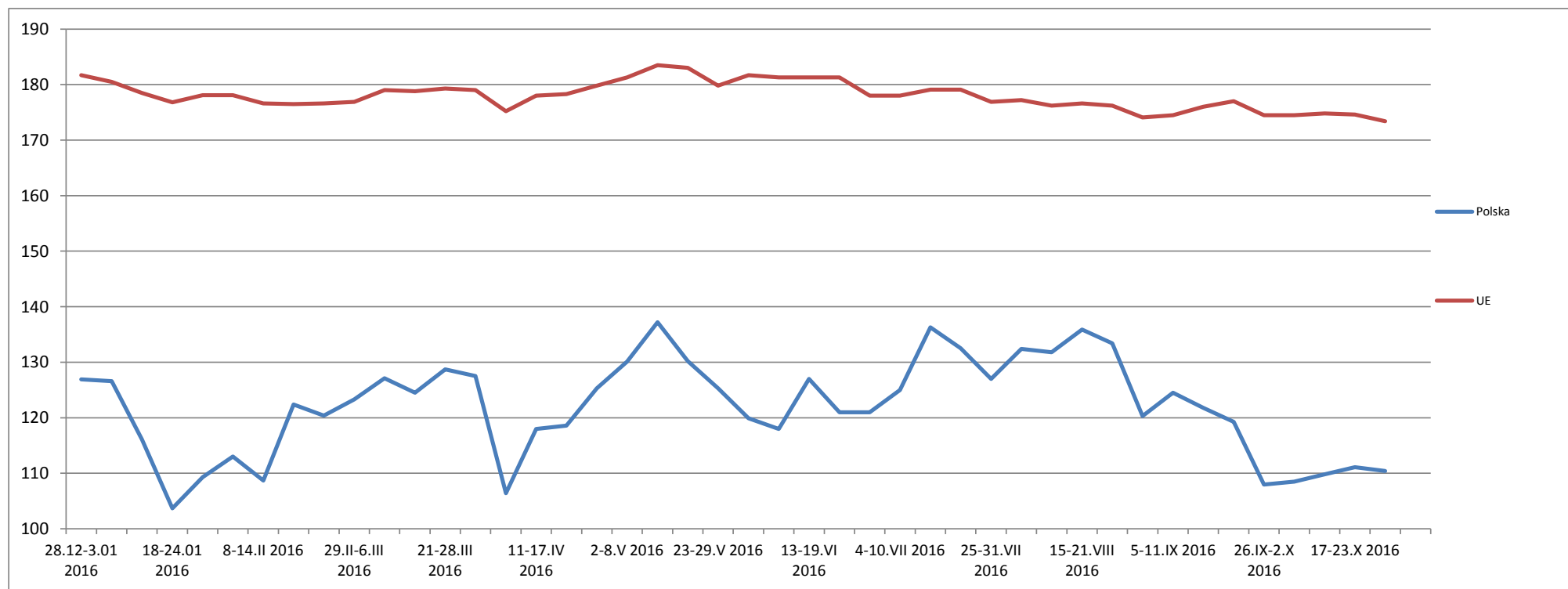

Wykorzystanie możliwe wyłącznie z podaniem źródła

		Miesięczne ceny tuszek z kurcząt (65%) w UE (za 100kg)													
		2015					2016								
MN/100 KG		wrz-15	paź-15	lis-15	gru-15	sty-16	lut-16	mar-16	kwi-16	maj-16	cze-16	lip-16	sie-16	wrz-16	change -1 year
Belgia	EUR	175,57	162,55	163,13	163,58	163,00	170,41	169,97	168,70	167,10	175,83	165,23	167,42	170,73	-2,8%
Bulgaria	EUR	146,20	149,69	152,56	147,00	144,10	150,83	142,74	142,41	143,95	145,99	143,96	148,70	145,95	-0,2%
Bulgaria	BGN	146,20	149,69	152,56	147,00	144,10	150,83	142,74	142,41	143,95	145,99	143,96	148,70	145,95	-0,2%
Czechy	EUR	183,52	183,51	183,71	184,36	184,38	183,30	182,84	181,69	180,98	178,18	177,54	176,03	175,33	-4,5%
Czechy	CZK	183,52	183,51	183,71	184,36	184,38	183,30	182,84	181,69	180,98	178,18	177,54	176,03	175,33	-4,5%
Dania	EUR	249,36	252,17	242,30	245,78	238,59	245,24	241,60	245,33	245,08	238,31	234,82	235,34	236,39	-5,2%
Dania	DKK	249,36	252,17	242,30	245,78	238,59	245,24	241,60	245,33	245,08	238,31	234,82	235,34	236,39	-5,2%
Niemcy	EUR	260,00	260,00	260,00	260,00	259,32	262,10	265,00	265,43	266,52	267,00	266,32	266,00	266,87	2,6%
Estonia	EUR	176,63	177,71	190,47	180,51	152,34	166,68	189,29	186,97	186,24	185,27	184,68	173,94	179,17	1,4%
Irlandia	EUR	180,00	180,00	180,00	180,00	180,00	180,00	169,37	97,67	97,94	97,30	97,01	97,60	97,64	-45,8%
Grecja	EUR	203,71	203,88	203,92	203,79	203,82	203,42	203,78	203,20	202,25	202,43	202,00	201,99	209,47	2,8%
Hiszpania	EUR	175,70	162,16	157,75	159,94	158,60	156,73	160,46	159,55	156,69	162,25	165,52	163,04	158,18	-10,0%
Francja	EUR	225,00	225,00	225,00	225,00	225,00	225,00	225,00	225,00	225,00	225,00	225,00	225,00	225,00	+0,0%
Chorwacja	EUR	181,47	180,21	177,19	180,62	180,01	177,66	179,70	178,53	177,05	176,38	177,63	177,62	181,73	+0,1%
Chorwacja	HRK	181,47	180,21	177,19	180,62	180,01	177,66	179,70	178,53	177,05	176,38	177,63	177,62	181,73	+0,1%
Włochy	EUR	207,13	201,05	181,55	184,58	191,69	170,69	167,58	182,67	204,98	191,90	171,85	158,87	167,25	-19,3%
Cypr	EUR	253,85	253,45	253,60	253,51	253,54	254,07	255,52	255,62	254,63	253,83	253,87	253,87	253,90	+0,0%
Litwa	EUR	157,61	160,66	161,93	159,33	159,49	159,49	160,08	149,79	149,44	158,16	157,82	158,34	158,37	+0,5%
Litwa	LVL	150,37	144,64	141,87	142,13	145,09	137,73	137,95	145,23	151,76	150,93	150,27	140,68	137,25	-8,7%
Węgry	EUR	151,98	152,47	150,23	149,45	149,17	148,55	148,59	146,45	142,14	142,80	140,45	141,14	139,76	-8,0%
Węgry	HUF	151,98	152,47	150,23	149,45	149,17	148,55	148,59	146,45	142,14	142,80	140,45	141,14	139,76	-8,0%
Malta	EUR	222,75	223,75	223,71	222,50	222,50	222,50	222,50	225,88	224,96	223,75	222,62	222,50	222,50	-0,1%
Holandia	EUR	201,00	198,90	193,50	188,10	186,00	186,00	186,00	186,00	186,00	186,00	186,00	182,13	181,00	-10,0%
Austria	EUR	184,46	184,04	183,59	181,75	182,85	183,01	183,03	183,38	183,62	184,18	183,56	182,28	181,20	-1,8%
Polska	EUR	132,94	123,92	118,85	114,62	115,10	116,51	126,21	117,85	129,49	121,68	129,36	132,09	119,34	-10,2%
Portugalia	EUR	160,03	154,61	150,83	126,42	135,61	130,66	127,13	123,00	142,74	161,63	163,42	154,77	141,23	-11,7%
Rumunia	EUR	154,97	156,29	154,99	149,25	146,33	146,55	145,51	144,01	145,60	150,04	151,56	152,50	153,52	-0,9%
Rumunia	RON	154,97	156,29	154,99	149,25	146,33	146,55	145,51	144,01	145,60	150,04	151,56	152,50	153,52	-0,9%
Slovenia	EUR	197,83	198,51	197,55	199,64	201,18	198,67	193,44	188,39	188,32	192,63	189,00	192,15	189,98	-4,0%
Słowacja	EUR	166,68	170,25	170,46	171,10	165,64	166,34	147,57	158,01	160,91	154,10	156,95	152,09	152,54	-8,5%
Finlandia	EUR	257,88	259,63	259,86	260,22	258,29	257,03	259,35	256,99	257,81	257,43	256,94	257,92	255,07	-1,1%
Szwecja	EUR	264,38	258,49	262,46	269,28	275,42	279,94	286,62	272,09	276,22	273,30	266,64	260,58	259,49	-1,9%
Szwecja	SEK	264,38	258,49	262,46	269,28	275,42	279,94	286,62	272,09	276,22	273,30	266,64	260,58	259,49	-1,9%
Anglia	EUR	168,99	166,84	172,10	169,01	163,36	159,85	161,11	157,98	167,38	167,87	156,02	153,12	153,94	-8,9%
Anglia	GBP	168,99	166,84	172,10	169,01	163,36	159,85	161,11	157,98	167,38	167,87	156,02	153,12	153,94	-8,9%
EURO	EUR	188,94	184,60	181,62	180,01	179,56	177,61	179,02	177,72	182,82	182,14	179,37	177,25	175,79	-7,0%

Wykorzystanie możliwe wyłącznie z podaniem źródła

Średnie ceny TUSZEK Z KURCZAKÓW (65%) w latach 2012 - 2016

wg danych Zintegrowanego Systemu Rolniczej Informacji Rynekowej - MRiRW

		I	II	III	IV	V	VI	VII	VIII	IX	X	XI	XII
TUSZEK Z KURCZAKÓW (65%) - [EUR/100kg]													
2012r.	Polska	122	141	139	139	141	147	149	148	144	137	131	132
	UE	183	185	186	188	191	192	193	196	197	196	195	194
2013r.	Polska	135	140	148	141	150	148	152	152	144	128	121	129
	UE	195	192	193	194	197	200	200	201	197	192	188	191
2014r.	Polska	130	141	137	137	137	151	146	149	133	125	122	125
	UE	192	193	194	195	195	196	196	193	188	185	184	183
2015r.	Polska	121	128	132	125	132	139	139	143	133	125	119	115
	UE	186	186	188	188	188	192	193	194	190	187	182	180
2016r.	Polska	115	117	126	118	129	122	129	132	132			
	UE	180	178	179	178	183	182	179	177	176			

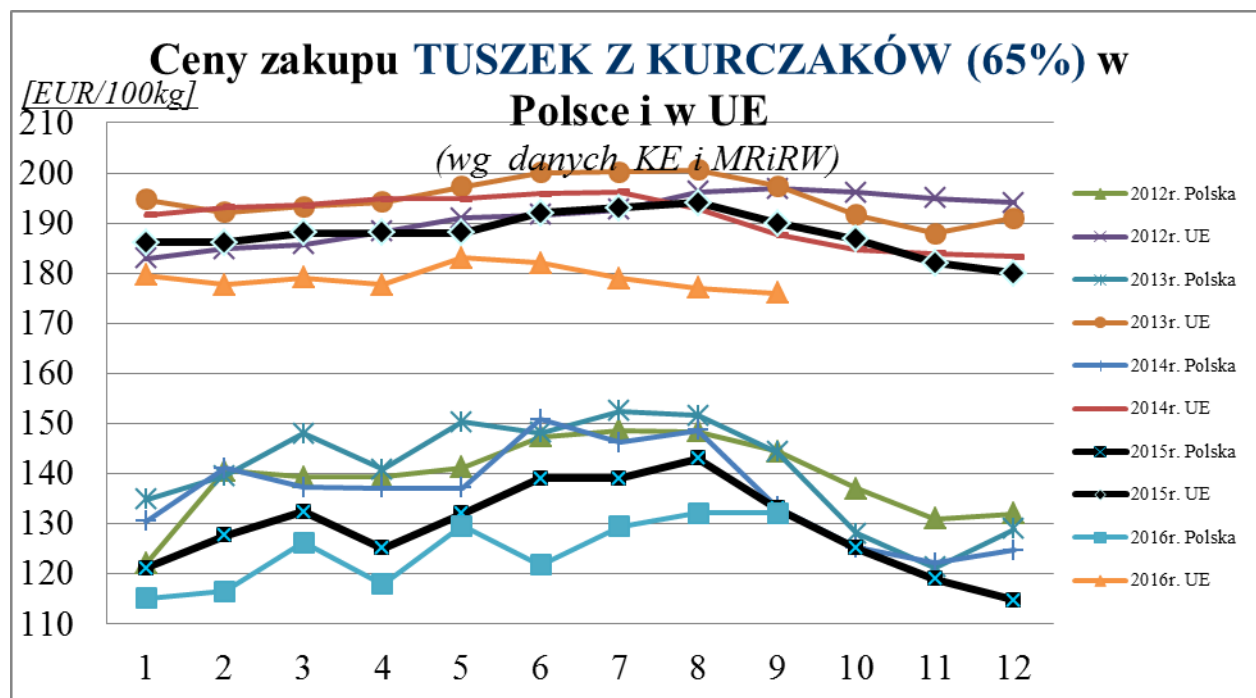

Wykorzystanie możliwe wyłącznie z podaniem źródła

HANDEL ZAGRANICZNY

Polski eksport, import mięsa drobiowego i podrobów (0207) i drobiu żywego (0105) za I-IX 2016r
(dane wstępne w trakcie weryfikacji-mogą być obarczone błędami)

Mięso drobiowe - kod CN 0207							
<i>WAŻNIEJSZE KRAJE</i>							
EKSPORT							
I-IX.2015r				I-IX.2016r			
Kraj	Wartość [tys. EUR]	Wartość [tys. PLN]	Wolumen [tony]	Kraj	Wartość [tys. EUR]	Wartość [tys. PLN]	Wolumen [tony]
OGÓLEM	1 159 840	4 824 016	600 756	OGÓLEM	1 244 998	5 411 254	704 771
Niemcy	258 851	1 076 515	96 687	Niemcy	280 543	1 218 762	112 065
Wielka Brytania	154 916	643 862	53 177	Wielka Brytania	171 966	747 330	66 827
Francja	100 613	418 906	42 795	Francja	109 343	475 175	47 234
Republika Czeska	89 689	372 892	49 415	Republika Czeska	80 523	349 978	44 607
Niderlandy	79 895	332 636	41 450	Niderlandy	79 777	346 540	47 377
Słowacja	48 135	200 457	28 737	Słowacja	62 972	273 616	35 751
Hiszpania	40 992	170 227	13 320	Hiszpania	41 648	180 910	14 717
Belgia	33 483	139 262	13 321	Litwa	34 837	151 562	23 841
Bułgaria	30 101	125 299	31 619	Belgia	34 556	150 174	14 596
Litwa	29 741	123 870	24 502	Bułgaria	30 808	133 988	30 015
Benin	27 555	114 938	20 434	Węgry	28 868	125 466	15 929
Irlandia	24 586	102 087	6 925	Hongkong	28 834	125 414	20 959
Rumunia	22 259	92 494	18 989	Irlandia	28 394	123 455	9 028
Hongkong	21 652	90 330	16 682	Dania	23 557	102 363	15 160
Węgry	20 590	85 788	11 998	Rumunia	22 710	98 792	20 704
Dania	19 106	79 420	10 094	Chiny	22 418	97 585	12 028
<i>dane wstępne</i>							
Mięso drobiowe - kod CN 0207							
<i>WAŻNIEJSZE KRAJE</i>							
IMPORT							
I-IX.2015r				I-IX.2016r			
Kraj	Wartość [tys. EUR]	Wartość [tys. PLN]	Wolumen [tony]	Kraj	Wartość [tys. EUR]	Wartość [tys. PLN]	Wolumen [tony]
OGÓLEM	45 762	190 315	26 551	OGÓLEM	55 021	238 999	29 319
Niemcy	15 119	62 852	10 814	Niemcy	14 944	65 038	9 765
Słowacja	9 444	39 318	3 070	Słowacja	14 600	63 350	5 231
Wielka Brytania	5 045	20 932	2 309	Wielka Brytania	7 337	31 884	3 850
Niderlandy	3 418	14 152	1 656	Węgry	3 104	13 462	2 899
Węgry	3 338	13 928	3 836	Rumunia	2 394	10 421	797
Włochy	2 382	9 928	1 393	Włochy	2 234	9 671	1 858
Francja	2 035	8 478	810	Republika Czeska	2 065	8 934	712
Rumunia	1 361	5 606	453	Niderlandy	1 943	8 446	504
Dania	613	2 574	368	Ukraina	1 617	7 055	1 402
Finlandia	573	2 388	490	Francja	1 478	6 435	489
Litwa	453	1 931	222	Łotwa	1 066	4 605	321
Łotwa	412	1 710	124	Hiszpania	793	3 425	283
Ukraina	382	1 587	153	Finlandia	469	2 025	403
Hiszpania	359	1 486	298	Dania	444	1 928	297
Republika Czeska	183	764	151	Litwa	301	1 312	161
Bułgaria	111	460	107	Bułgaria	63	274	58
<i>dane wstępne</i>							

drób żywy - kod CN 0105**WAŻNIEJSZE KRAJE**

EKSPORT							
I-IX.2015r				I-IX.2016r			
Kraj	Wartość [tys. EUR]	Wartość [tys. PLN]	Wolumen [tony]	Kraj	Wartość [tys. EUR]	Wartość [tys. PLN]	Wolumen [tony]
OGÓLEM	56 910	236 962	20 462	OGÓLEM	79 096	344 053	33 304
Niemcy	23 785	99 222	17 451	Niemcy	27 456	119 582	19 870
Ukraina	14 185	58 891	1 591	Republika Czeska	20 931	90 982	10 598
Rosja	7 662	31 864	175	Ukraina	13 357	58 122	1 564
Białoruś	5 225	21 741	546	Rosja	5 550	24 082	91
Litwa	2 847	11 872	628	Białoruś	4 186	18 200	445
Egipt	699	2 957	7	Litwa	2 534	11 027	547
India	485	1 982	3	India	1 337	5 777	6
Jordania	465	1 959	3	Estonia	595	2 588	89
Pakistan	406	1 672	3	Republika Korei	551	2 366	4
Turcja	295	1 273	5	Egipt	489	2 145	5

drób żywy - kod CN 0105**WAŻNIEJSZE KRAJE**

IMPORT							
I-IX.2015r				I-IX.2016r			
Kraj	Wartość [tys. EUR]	Wartość [tys. PLN]	Wolumen [tony]	Kraj	Wartość [tys. EUR]	Wartość [tys. PLN]	Wolumen [tony]
OGÓLEM	118 551	493 250	79 058	OGÓLEM	114 464	497 953	80 907
Niemcy	25 824	107 586	12 346	Niemcy	24 639	107 173	11 816
Niderlandy	24 263	100 703	17 565	Niderlandy	19 895	86 530	16 186
Republika Czeska	17 306	72 111	12 555	Republika Czeska	15 361	66 807	12 253
Słowacja	16 961	70 572	20 693	Słowacja	14 202	61 992	20 722
Węgry	10 493	43 529	9 373	Węgry	11 708	50 902	11 738
Wielka Brytania	6 186	25 920	58	Wielka Brytania	6 668	28 975	60
Francja	4 488	18 595	906	Francja	5 829	25 377	651
Dania	4 443	18 478	461	Dania	4 737	20 524	518
Austria	3 745	15 635	681	Litwa	4 429	19 284	5 248
Litwa	1 685	7 008	2 680	Austria	2 884	12 543	114

*dane wstępne**** - Dane wstępne**

Źródło: Ministerstwo Finansów

wykonała: M. Czecko

Biuletyn „Rynek mięsa drobiowego” ukazuje się w każdy czwartek o godz. 13⁰⁰.**Wydawca:**

Ministerstwo Rolnictwa i Rozwoju Wsi, Departament Rynków Rolnych

ul. Wspólna 30

00-930 Warszawa

tel. (022) 623-16-06

fax (022) 623-27-06

Internet: [strona ZSRiR](#)**Autor:**Małgorzata Czecko, tel. (022) 623-16-06; E-mail: Malgorzata.Czecko@minrol.gov.pl**Warunki otrzymywania biuletynu:**

Biuletyn udostępniany jest wszystkim zainteresowanym bezpłatnie.