

ZINTEGROWANY SYSTEM ROLNICZEJ INFORMACJI RYNKOWEJ

(podstawa prawna: ustawa o rolniczych badaniach rynkowych z dnia 30 marca 2001 r.)

RYNEK MIĘSA DROBIOWEGO

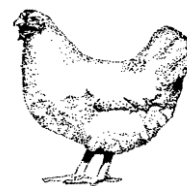

Nr 50/2016
23 grudnia 2016 r.

NOTOWANIA Z OKRESU:12-18.12.2016r.

Badanie cen skupu i sprzedaży prowadzone jest na reprezentatywnej próbie, natomiast cen giełdowych na wybranych giełdach towarowych. Średnie ceny netto liczone są jako średnia ważona.

Średnie ceny skupu w zakładach drobiarskich

Z uwagi na zbyt małą ilość podmiotów przesyłających dane nie prezentujemy cen towarów we wszystkich regionach

Ceny skupu drobiu rzeźnego za okres:		2016-12-12 - 2016-12-18									
TOWAR	POLSKA		MAKROREGIONY*								
	cena w zł/tonę	Zmiana ceny [%]	PÓLNOCNY		CENTRALNY		POŁUD-WSCHOD		ZACHODNI		
cena w zł/tonę			Zmiana ceny [%]	cena w zł/tonę	Zmiana ceny [%]	cena w zł/tonę	Zmiana ceny [%]	cena w zł/tonę	Zmiana ceny [%]	cena w zł/tonę	Zmiana ceny [%]
kurczęta typu brojler	3 070,5	0,3	3 104,2	1,1	3 039,6	0,4	3 079,9	0,4	3 119,7	-0,5	
indyry	4 997,6	0,6	5 048,1	0,7					4 827,8	-0,5	
indyczki	4 677,4	0,1	4 609,4	-0,6	4 792,8	1,3	4 750,0	-0,7	4 590,7	-0,2	
kaczki typu brojler	4 493,6	0,4									
gęsi typu brojler											
gęsi tuczone	9 248,4	3,7			8 957,5	4,9					
kury nieśne ze stad reprodukcyjnych											
kury nieśne ze stad towarowych											
kury mięsne ze stad reprodukcyjnych,	1 940,6	-6,9									
kury mięsne ze stad towarowych.											

Ceny skupu drobiu

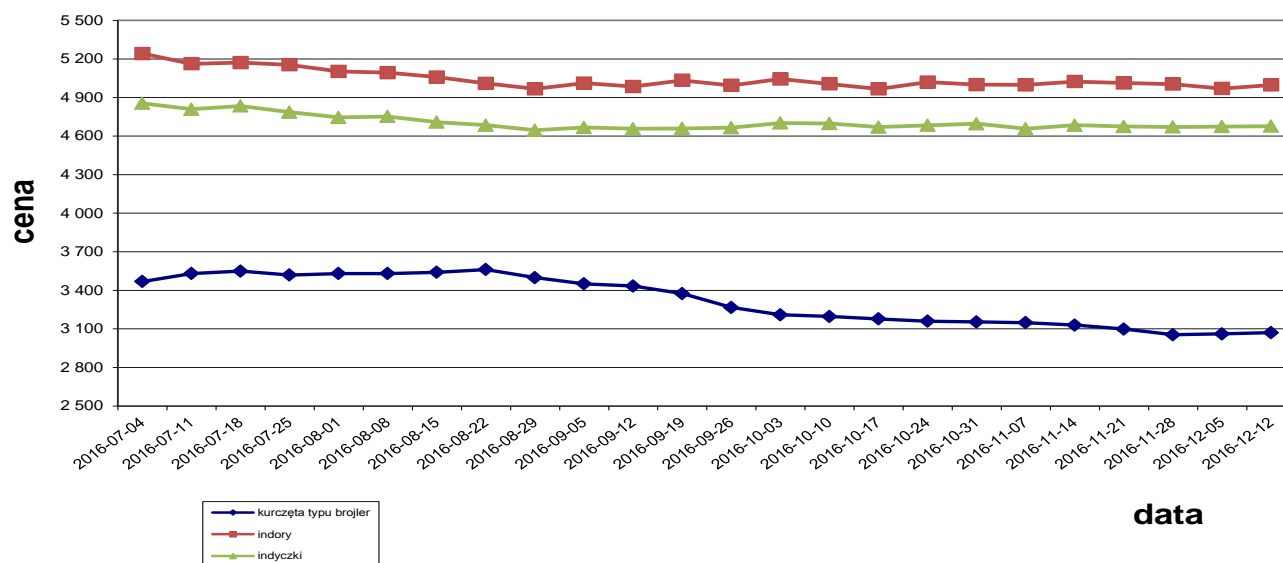

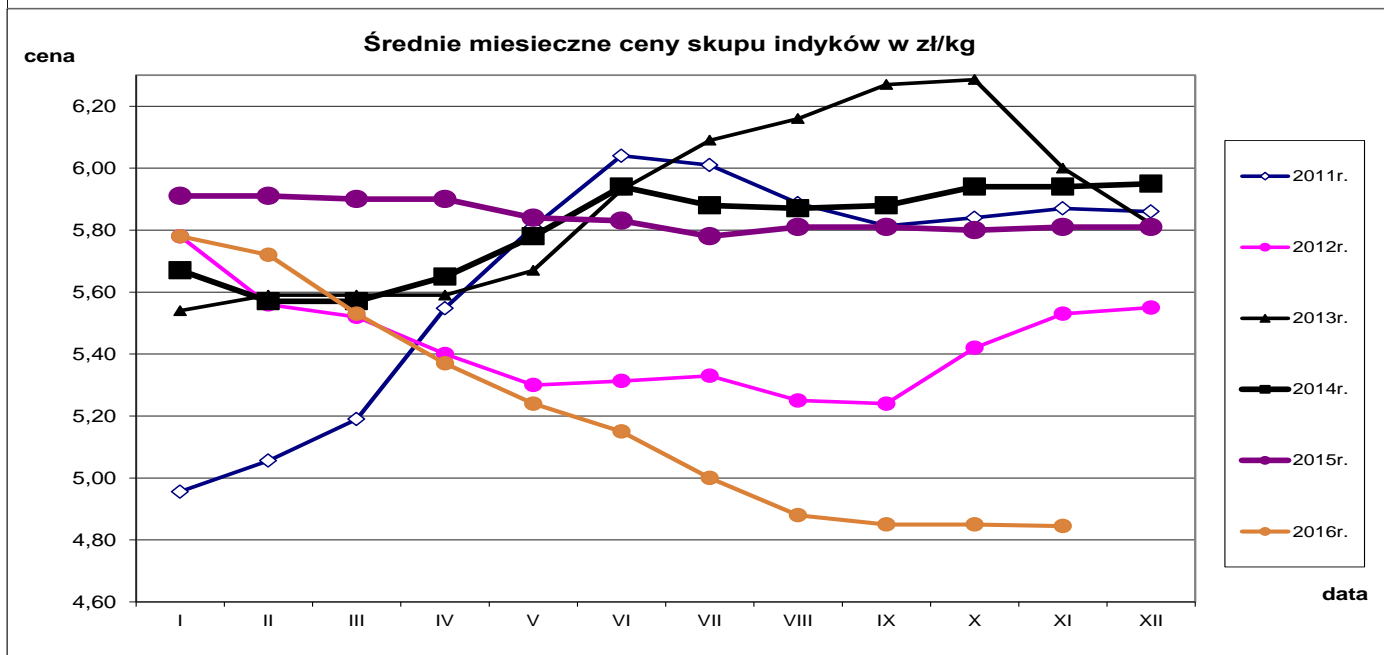
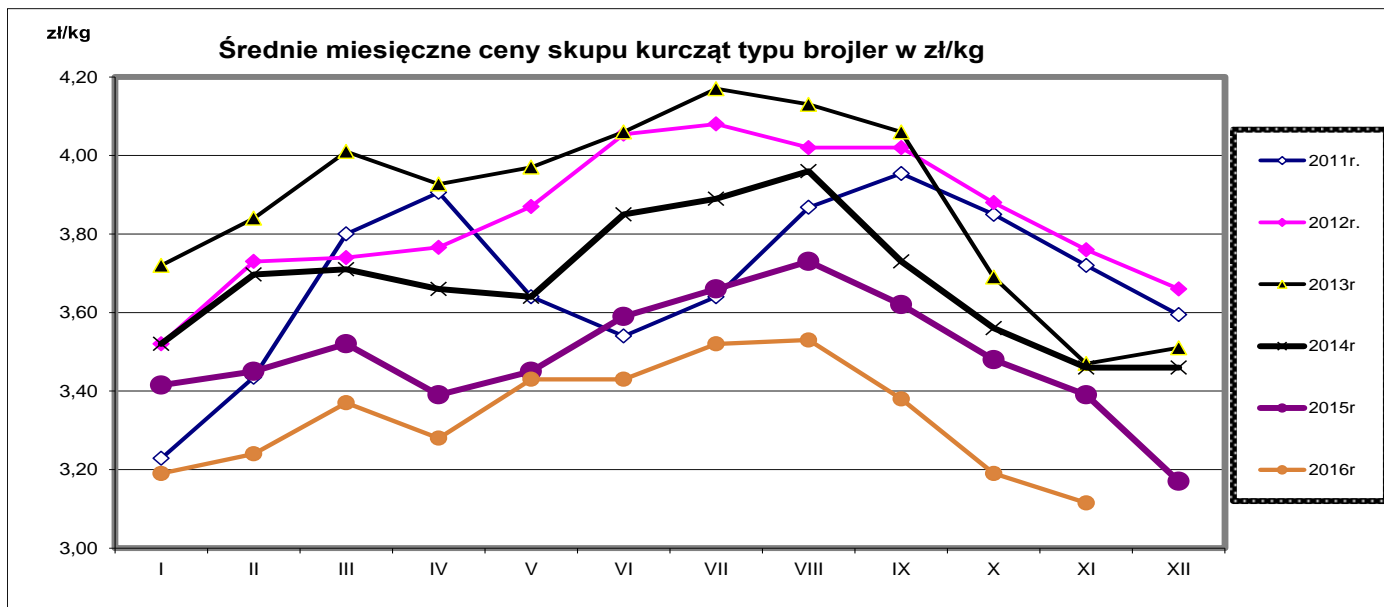

Porównanie aktualnych cen skupu i sprzedaży drobiu (12-18.12.2016r) z cenami w analogicznym okresie roku 2015 i ubiegłym tygodniem.

Towar	CENA [zł/kg]					OBROTY	
	18.12.2016	11.12.2016	20.12.2015	Zmiana tygodniowa	Zmiana roczna	Zmiana tygodniowa	Zmiana roczna
Średnie ceny skupu drobiu rzeźnego							
Kurczęta typu brojler	3,07	3,06	3,14	0,3%	-2,2%	↓	↑
Indory	5,00	4,97	5,94	0,6%	-15,9%	↓	↑
Indyczki	4,68	4,67	5,68	0,1%	-17,7%	↑	↓
Kaczki typu brojler	4,49	4,48	4,59	0,4%	-2,1%	↓	↑
Tuszki kurcząt patroszonych 65%	4,70	4,60	5,04	2,2%	-6,8%	↓	↑
Ćwiartki z kurczaka	3,38	3,38	3,21	-0,1%	5,2%	↓	↑
Filety z piersi kurczaka	12,47	12,33	13,47	1,1%	-7,5%	↓	↑
Filety z piersi indyka	17,33	17,25	20,04	0,4%	-13,5%	↓	↑
Skrzydła z indyka	4,06	4,07	5,45	-0,2%	-25,4%	↓	↑
Udźce z indyka	8,20	8,24	8,91	-0,5%	-8,0%	↓	↑
Podudzia z indyka	4,22	4,27	4,36	-1,2%	-3,3%	↑	↑

Średnie miesięczne ceny skupu kurcząt i indyków (typ brojler, w zł/kg)

Miesiące/ Regiony	KURCZĘTA				
	POLSKA	Północny	Centralny	Poł-wsch	Zachodni
I 2016	3,19	3,20	3,16	3,26	3,22
II 2016	3,24	3,26	3,22	3,30	3,25
III 2016	3,37	3,40	3,36	3,46	3,50
IV 2016	3,28	3,32	3,25	3,32	3,30
V 2016	3,43	3,44	3,42	3,54	3,38
VI 2016	3,43	3,45	3,41	3,47	3,42
VII 2016	3,52	3,57	3,50	3,62	3,48
VIII 2016	3,53	3,56	3,52	3,63	3,50
IX 2016	3,38	3,46	3,33	3,47	3,42
X 2016	3,19	3,25	3,12	3,23	3,27
XI 2016	3,12	3,14	3,06	3,16	3,18
	INDYKI				
	POLSKA	Północny	Centralny	Poł-wsch	Zachodni
I 2016	5,78	5,70	5,75	5,72	5,94
II 2016	5,72	5,68	5,63	5,72	5,88
III 2016	5,53	5,48	5,44	5,52	5,74
IV 2016	5,37	5,34	5,28	5,31	5,54
V 2016	5,24	5,23	5,12	5,11	5,38
VI 2016	5,15	5,13	5,08	4,98	5,28
VII 2016	5,00	5,00	4,90	4,80	5,11
VIII 2016	4,88	4,91	4,75	4,72	4,94
IX 2016	4,85	4,91	4,69	4,70	4,85
X 2016	4,85	4,90	4,76	4,76	4,84
XI 2016	4,85	4,88	4,75	4,86	4,86

Średnie ceny sprzedaży netto w zakładach drobiarskich (na rynek UE- w tym kraj)

Ceny sprzedaży mięsa drobiowego za okres:		2016-12-12 - 2016-12-18									
TOWAR	POLSKA		MAKROREGIONY*								
	cena w zł/tonę	Zmiana ceny [%]	PÓLNOCNY		CENTRALNY		POŁUD-WSHOD		ZACHODNI		
cena w zł/tonę			Zmiana ceny [%]	cena w zł/tonę	Zmiana ceny [%]	cena w zł/tonę	Zmiana ceny [%]	cena w zł/tonę	Zmiana ceny [%]	cena w zł/tonę	Zmiana ceny [%]
tuszki kurcząt patroszonych 65% bez szyj	5 905	9,5	5 924	10,4	5 135	9,3			6 930	0,7	
tuszki kurcząt patroszonych 65% z szyjami	4 626	1,9	4 815	3,9	4 547	1,0	4 688	4,3	4 994	3,9	
tuszki indyków patroszonych 73%	9 326	4,6	9 424	0,9	9 463	5,4			8 677	1,1	
ćwiartki z kurczaka	3 377	-0,1	3 255	-0,9	3 364	0,4	3 157	1,2	3 539	-1,5	
skrzydła z kurczaka	4 987	-1,7	5 725	-2,0	4 541	-0,6	4 378	-3,6	5 543	-1,7	
filety z piersi kurczaka	12 465	1,1	12 124	2,2	12 182	2,3	11 190	3,2	13 670	-1,6	
nogi z kurczaka	5 366	-0,4	4 578	-2,2	5 042	3,6	9 123	-5,1	5 101	-1,1	
podudzia z kurczaka	5 284	0,3	4 511	-1,4	5 410	-1,0	6 607	9,7	5 342	2,4	
uda z kurczaka	5 399	-0,8	4 963	0,5	5 354	-3,7	6 986	1,1	5 539	3,0	
filety z piersi indyka	17 327	0,4	17 602	-0,3	16 352	-1,0			17 408	2,5	
skrzydła z indyka	4 064	-0,2	3 990	-0,7	3 956	2,0			4 274	-1,9	
udźce z indyka	8 195	-0,5	8 143	1,6	7 753	-2,1			8 667	-3,1	
podudzia z indyka	4 215	-1,2	4 348	-2,0	4 083	-4,7			4 204	0,8	
wątroby z kurczaka	2 490	-0,4	2 473	-2,6	2 317	-0,4	3 709	-1,8	2 432	-2,4	
wątroby z indyka	4 307	1,3	3 975	2,8	4 328	2,3			4 745	-2,1	

Ceny sprzedaży mięsa drobiowego (LUZEM) za okres:			2016-12-12 - 2016-12-18							
TOWAR	POLSKA		MAKROREGIONY*							
			PÓLNOCNY		CENTRALNY		POŁUD-WSHOD		ZACHODNI	
	cena w zł/tonę	Zmiana ceny [%]	cena w zł/tonę	Zmiana ceny [%]	cena w zł/tonę	Zmiana ceny [%]	cena w zł/tonę	Zmiana ceny [%]	cena w zł/tonę	Zmiana ceny [%]
tuszki kurcząt patroszonych 65% bez szyj	5 894,7	9,3	5 924,1	10,4	5 100,0	8,5			6 929,6	0,7
tuszki kurcząt patroszonych 65% z szyjami	4 536,4	2,1	4 804,7	3,9	4 487,1	1,3	4 540,9	3,1	4 758,0	6,2
tuszki indyków patroszonych 73%	8 748,0	1,3	9 424,1	0,9	8 604,2	0,4			8 676,7	1,1
ćwiartki z kurczaka	3 306,3	0,8	3 254,8	-0,9	3 238,3	0,6	3 154,8	1,1	3 462,7	0,6
skrzydła z kurczaka	4 920,1	-2,1	5 732,3	-2,1	4 263,5	-1,2	4 358,8	-4,0	5 581,3	-1,8
filety z piersi kurczaka	11 985,5	1,4	11 345,6	0,9	11 509,3	5,2	10 987,6	2,9	13 710,9	-3,2
nogi z kurczaka	4 999,0	0,0	4 577,6	-2,2	4 925,0	5,7	5 468,5	-6,5	5 130,7	-0,6
podudzia z kurczaka	4 574,0	0,5	4 492,1	-1,4	4 549,8	-1,4	5 010,4	3,2	4 625,6	4,0
uda z kurczaka	4 798,3	-0,8	4 928,7	0,5	4 307,1	-2,6	5 000,4	-9,0	5 242,1	4,7
filety z piersi indyka	16 971,4	0,3	17 372,2	0,5	16 070,5	-0,4			16 957,7	0,2
skrzydła z indyka	3 935,8	-0,4	3 758,4	-1,1	3 950,1	2,4			4 231,9	-1,4
udźce z indyka	8 035,2	-2,2	7 846,0	-1,4	7 742,4	-2,3			8 664,3	-3,2
podudzia z indyka	4 120,0	-1,9	4 121,9	-2,1	4 079,7	-4,5			4 168,8	0,0
wątroby z kurczaka	2 418,2	0,7	2 400,4	-2,9	2 216,7	1,6	3 744,7	-2,8	2 403,2	-2,1
wątroby z indyka	4 192,2	-1,0	3 561,7	-7,5	4 218,8	2,6			4 834,2	-2,2

Ceny sprzedaży mięsa drobiowego (KONFEKCJONOWANE) za okres: 12-18.12.2016										
TOWAR	POLSKA		MAKROREGIONY*							
			PÓLNOCNY		CENTRALNY		POŁUD-WSHOD		ZACHODNI	
	cena w zł/tonę	Zmiana ceny [%]	cena w zł/tonę	Zmiana ceny [%]	cena w zł/tonę	Zmiana ceny [%]	cena w zł/tonę	Zmiana ceny [%]	cena w zł/tonę	Zmiana ceny [%]
tuszki kurcząt patroszonych 65% bez szyj										
tuszki kurcząt patroszonych 65% z szyjami	6 268,4	2,3	5 505,7	0,0	6 370,0	0,8	5 872,3	10,8	6 906,2	1,5
tuszki indyków patroszonych 73%										
ćwiartki z kurczaka	4 733,6	-8,5	6 005,0	2,9	4 588,4	-7,9	3 360,0	10,2	5 171,6	-7,2
skrzydła z kurczaka	5 438,0	0,7	4 645,0	-6,5	5 584,6	0,7	4 691,4	3,2	5 135,8	0,3
filety z piersi kurczaka	13 775,5	1,5	14 929,4	3,7	13 591,4	0,9	14 833,4	-3,2	13 578,3	1,4
nogi z kurczaka	7 940,4	-6,5			5 626,8	-8,3	11 439,7	2,1	4 634,2	-9,3
podudzia z kurczaka	6 718,9	-1,1	5 577,1	-0,2	6 704,2	-1,1	10 046,8	2,8	6 488,3	-2,4
uda z kurczaka	6 255,4	-0,1	6 562,9	0,4	6 150,6	-0,8	10 787,7	1,3	6 034,0	-0,5
filety z piersi indyka	18 045,2	1,1	17 996,7	-1,0					18 158,9	6,4
skrzydła z indyka	5 535,3	-2,7	5 834,9	2,1					4 743,4	-12,7
udźce z indyka	9 207,8	-6,1	9 207,2	-7,4					9 035,2	3,5
podudzia z indyka	6 440,7	-0,2	7 030,0	8,2					5 323,5	-0,6
wątroby z kurczaka	3 647,1	-8,8	3 270,1	-2,8	4 184,1	-5,3	3 306,3	8,4		
wątroby z indyka	4 771,1	5,9	4 844,9	14,8					4 138,8	-0,4

cena

Średnie ceny sprzedaży mięsa z kurczaka

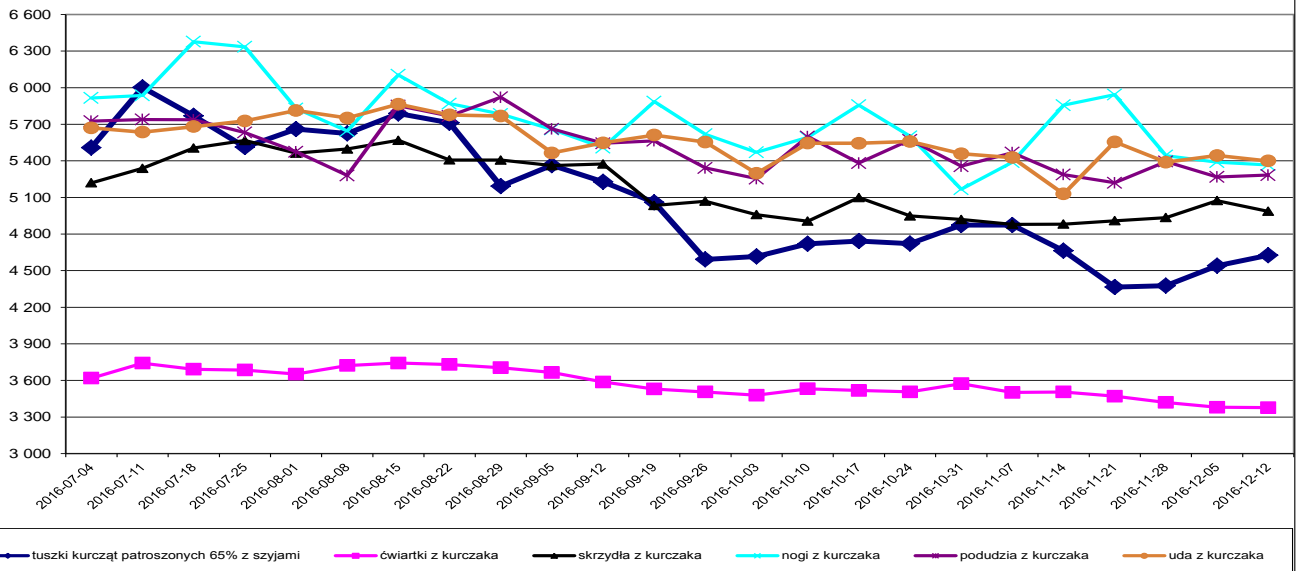

Średnie ceny sprzedaży filetów z piersi kurczaka

cena

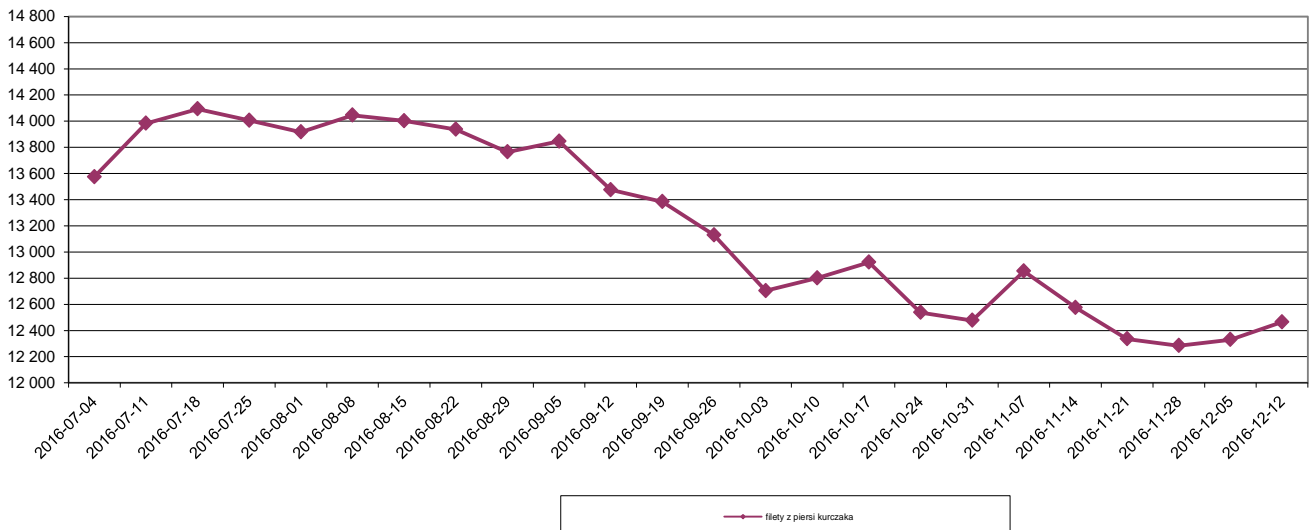

Średnie ceny sprzedaży mięsa z indyka

cena

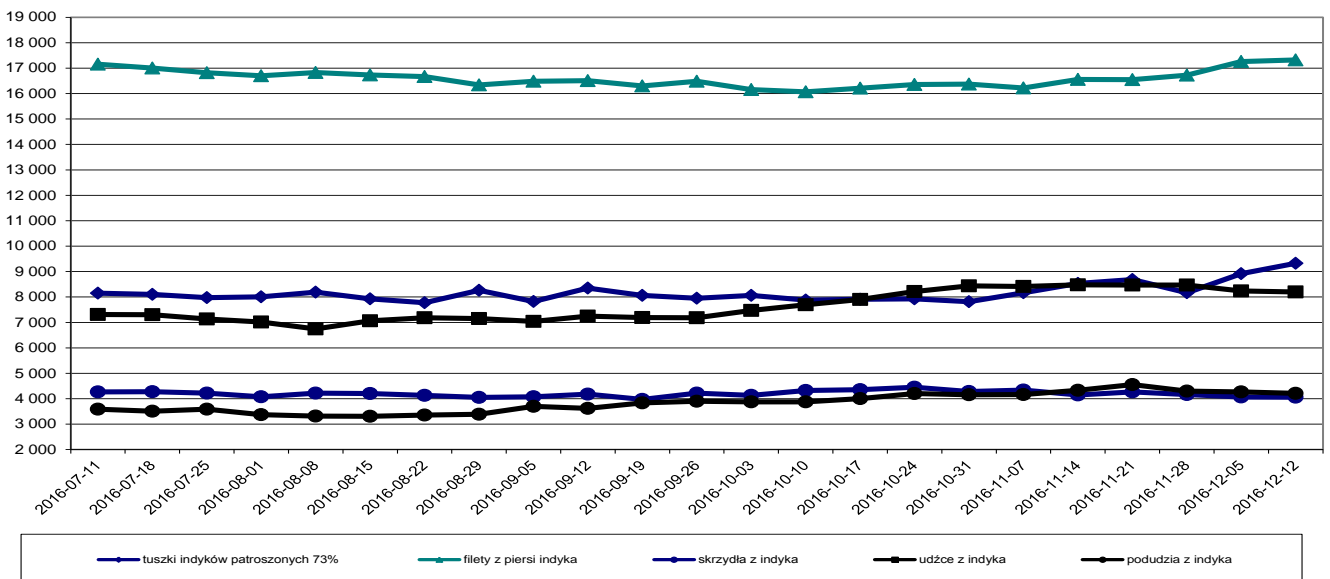

Średnie miesięczne ceny sprzedaży kurczaków i indyków (w zł/kg)

KURCZAKI					
Miesiące/ Regiony	POLSKA	Północny	Centralny	Poł-wsch	Zachodni
I 2016	5,00	4,87	4,92	5,10	5,28
II 2016	5,12	5,14	5,03	5,27	5,35
III 2016	5,42	5,48	5,34	5,58	5,54
IV 2016	5,06	5,03	4,94	5,24	5,45
V 2016	5,74	5,71	5,67	5,92	5,83
VI 2016	5,35	5,34	5,28	5,43	5,57
VII 2016	5,72	5,70	5,67	5,81	5,87
VIII 2016	5,62	5,70	5,67	5,81	5,87
IX 2016	5,10	5,16	5,00	5,15	5,44
X 2016	4,75	4,80	4,64	4,79	5,18
XI 2016	4,67	4,70	4,57	4,66	5,12
INDYKI					
	POLSKA	Północny	Centralny	Poł-wsch	Zachodni
I 2016	8,84	n	n	n	n
II 2016	8,73	n	n	n	n
III 2016	9,35	n	n	n	n
IV 2016	8,77	n	n	n	n
V 2016	8,77	n	n	n	n
VI 2016	8,72	n	n	n	n
VII 2016	8,14	n	n	n	n
VIII 2016	8,00	n	n	n	n
IX 2016	8,01	n	n	n	n
X 2016	7,93	n	n	n	n
XI 2016	8,33	n	n	n	n

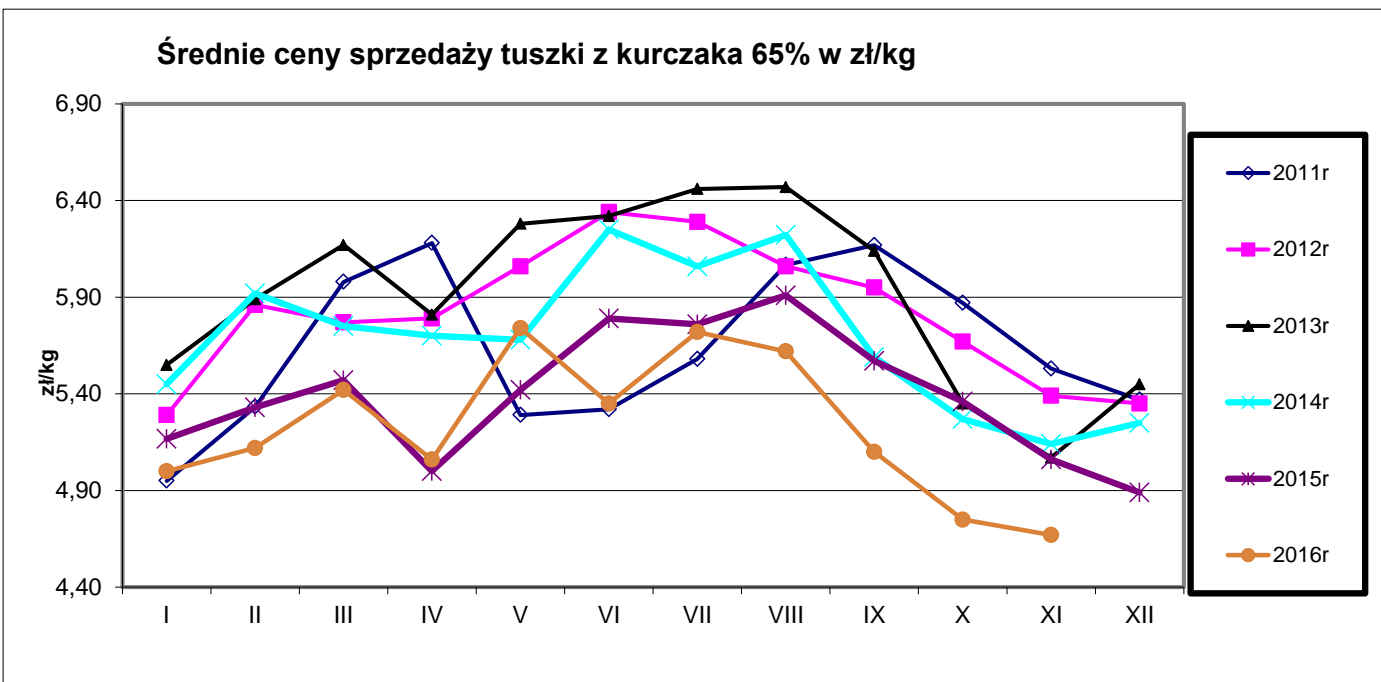

Ceny sprzedaży filetów z piersi kurczaka w zł/kg

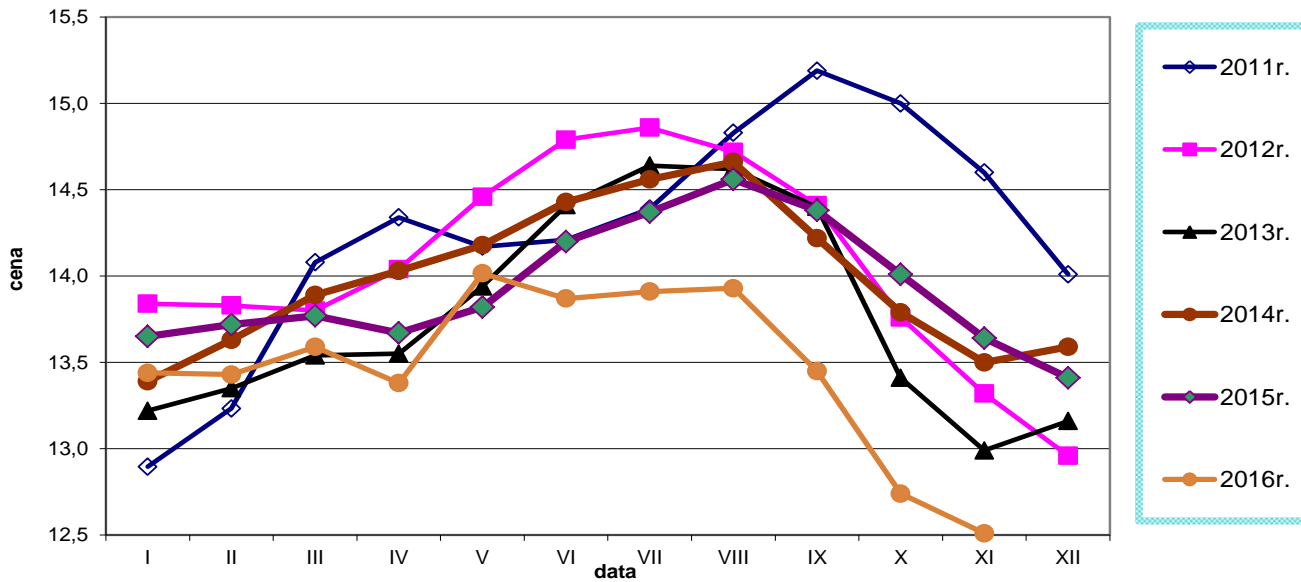

Ceny sprzedaży tuszki z indyka w zł/kg

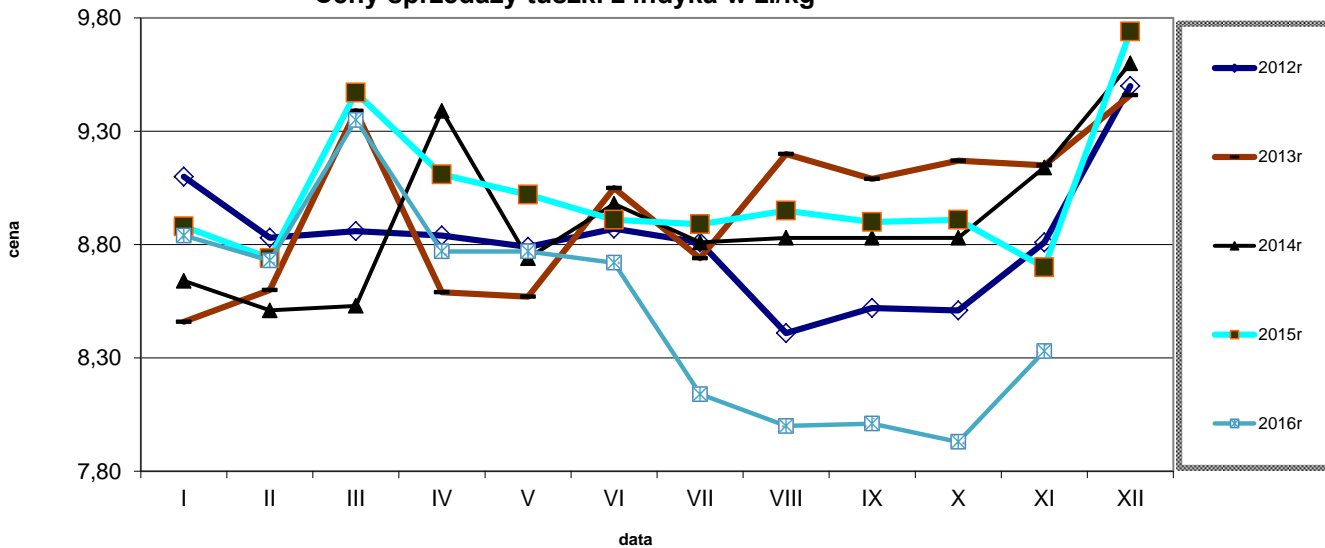

Ceny sprzedaży filetów z piersi indyka w zł/kg

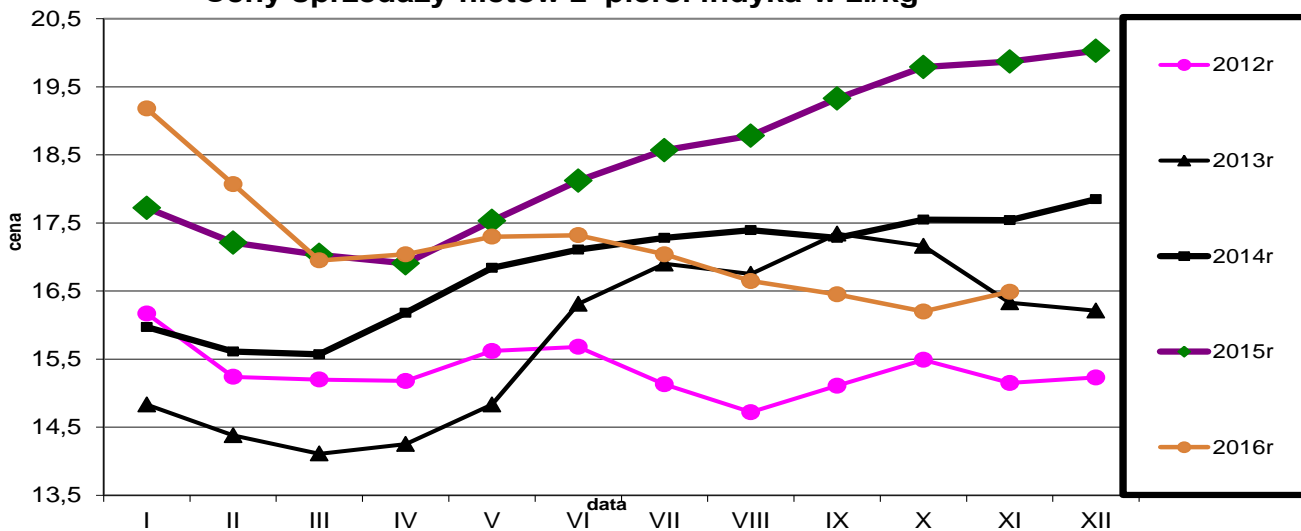

Tygodniowe ceny tuszki z kurczaka 65% w krajach UE (za 100kg)																														
data	tydzien	Belgia	Bulgaria	Czechy	Dania	Niemcy	Estonia	Grecja	Hiszpania	Francja	Chorwacja	Irlandia	Włochy	Cypr	Litwa	Łotwa	Węgry	Malta	Holandia	Austria	Polska	Portugalia	Rumunia	Słowenia	Słowacja	Finlandia	Szwecja	Anglia	UE 27	tygodniowa zmiana cen
2016-01-04	1	161,0	139,9	184,2	239,9	260,0	148,9	203,7	159,2	225,0	180,0	180,0	190,0	253,5	164,6	145,0	151,7	222,5	186,0	182,2	126,6	132,0	146,3	208,4	153,5	257,5	285,4	165,4	181,2	-0,3%
2016-01-11	2	161,0	135,2	184,5	228,8	259,0	161,2	204,0	157,9	225,0	180,6	180,0	190,0	253,5	160,6	146,1	149,2	222,5	186,0	183,1	116,1	138,0	146,0	200,2	168,4	258,3	281,2	165,8	179,6	-0,9%
2016-01-18	3	165,0	146,7	184,3	235,3	259,0	142,8	203,7	158,6	225,0	175,5	180,0	190,0	253,5	157,8	144,7	149,0	222,5	186,0	183,3	103,7	142,0	146,1	200,0	176,4	258,6	260,9	161,8	177,8	-1,0%
2016-01-25	4	165,0	152,0	184,3	248,8	259,0	157,1	204,0	157,4	225,0	182,3	180,0	197,5	253,5	154,6	144,9	147,5	222,5	186,0	183,4	109,3	135,0	146,0	198,0	163,5	257,2	277,4	158,2	178,7	+0,5%
2016-02-01	5	168,0	152,1	183,7	242,9	259,0	159,1	203,3	157,4	225,0	178,3	180,0	187,5	253,5	158,6	140,3	148,9	222,5	186,0	183,4	113,2	135,0	145,8	198,4	173,2	255,9	270,8	162,0	178,8	+0,0%
2016-02-08	6	171,0	155,6	183,8	245,2	259,0	157,1	203,2	155,0	225,0	173,6	180,0	182,5	253,5	161,2	141,0	150,3	222,5	186,0	182,6	108,7	135,0	146,8	193,1	168,0	256,7	263,3	159,8	177,2	-0,9%
2016-02-15	7	172,0	144,2	182,9	252,8	265,0	157,1	203,3	157,0	225,0	181,5	180,0	155,0	253,5	159,6	132,9	147,0	222,5	186,0	182,5	122,8	125,0	146,9	199,5	163,2	257,7	283,4	160,1	177,2	-0,0%
2016-02-22	8	171,0	152,7	182,8	243,5	265,0	190,7	203,8	157,1	225,0	177,7	180,0	160,0	255,5	158,7	137,5	147,7	222,5	186,0	183,6	120,4	128,0	146,8	201,5	163,6	257,9	300,8	157,3	177,3	+0,0%
2016-02-29	9	168,0	141,6	183,0	220,7	265,0	185,6	203,7	159,5	225,0	174,4	180,0	155,0	255,5	158,6	132,6	150,4	222,5	186,0	182,7	123,3	128,0	146,3	213,5	148,7	257,2	290,2	161,1	177,2	-0,0%
2016-03-07	10	169,0	144,7	183,4	252,8	265,0	190,7	203,8	159,1	225,0	180,6	180,0	165,0	255,5	161,6	134,2	148,6	222,5	186,0	183,4	127,1	130,0	146,0	192,2	146,1	258,6	304,1	161,7	179,3	+1,2%
2016-03-14	11	171,0	140,7	182,1	241,9	265,0	189,7	204,0	160,5	225,0	178,5	180,0	170,0	255,5	161,7	134,1	148,5	222,5	186,0	183,2	124,5	130,0	145,8	193,4	147,0	260,1	280,1	161,5	179,2	-0,1%
2016-03-21	12	171,0	142,6	182,3	248,0	265,0	189,7	203,7	162,3	225,0	180,9	180,0	170,0	255,6	159,3	140,8	148,6	222,5	186,0	182,6	128,7	123,0	144,8	198,8	148,1	261,0	282,7	160,7	179,9	+0,4%
2016-03-28	13	171,0	144,8	183,0	241,5	265,0	190,7	203,7	161,1	225,0	186,1	97,6	182,5	255,6	158,2	154,3	145,9	222,5	186,0	183,4	127,5	123,0	144,2	156,3	148,5	259,9	268,9	160,0	179,3	-0,3%
2016-04-04	14	171,0	138,3	182,8	249,1	265,0	188,0	203,3	158,3	225,0	181,7	97,6	172,5	255,6	156,1	142,5	147,0	226,3	186,0	183,3	106,4	123,0	144,2	194,7	162,2	255,3	266,9	155,8	175,0	-2,4%
2016-04-11	15	171,0	146,1	180,6	253,3	265,0	186,0	203,0	162,3	225,0	173,9	97,6	180,0	255,6	153,3	143,4	146,4	226,3	186,0	182,8	118,0	123,0	144,0	192,6	160,5	257,3	266,4	157,0	177,8	+1,6%
2016-04-18	16	168,0	142,9	182,5	234,0	266,0	187,0	202,8	160,0	225,0	175,4	97,6	185,0	255,6	143,8	148,4	147,9	226,3	186,0	183,3	118,6	123,0	143,8	190,0	153,2	255,3	279,0	157,9	178,0	+0,1%
2016-04-25	17	163,0	141,2	180,1	246,8	266,0	185,0	203,5	156,5	225,0	180,1	97,9	195,0	255,6	141,1	142,3	144,5	226,3	186,0	184,2	125,3	123,0	143,9	190,4	160,6	259,1	278,3	160,7	179,7	+1,0%
2016-05-02	18	160,0	142,7	182,3	248,0	266,0	187,0	202,0	156,4	225,0	173,9	97,9	205,0	255,4	140,4	151,1	145,0	226,3	186,0	184,8	123,8	123,0	144,9	187,6	158,4	258,7	279,9	165,7	181,1	+0,8%
2016-05-09	19	165,0	142,8	181,0	245,7	266,0	187,0	202,5	153,7	225,0	175,0	97,9	207,5	255,4	159,7	148,1	143,0	226,3	186,0	182,2	130,1	143,0	145,3	190,9	149,0	255,9	275,2	165,3	182,3	+0,7%
2016-05-16	20	171,0	146,0	180,9	247,7	267,0	186,2	202,2	158,3	225,0	179,5	97,9	205,0	253,9	147,4	151,6	144,3	226,3	186,0	184,0	137,1	145,0	145,8	186,2	167,8	258,4	274,6	167,5	184,4	+1,2%
2016-05-23	21	171,0	144,3	180,8	241,4	267,0	185,0	202,0	158,0	225,0	178,5	97,9	205,0	253,9	149,2	152,1	135,7	226,3	186,0	183,4	130,2	157,0	145,5	189,0	166,0	258,1	283,6	170,7	184,0	-0,2%
2016-05-30	22	174,0	145,7	177,4	236,0	267,0	186,0	202,8	157,9	225,0	180,0	97,9	200,9	253,9	157,3	171,4	142,7	226,3	186,0	183,7	119,9	163,0	149,3	186,3	169,6	258,1	245,9	171,8	182,6	-0,7%
2016-06-06	23	177,0	145,0	179,1	238,2	267,0	186,0	202,2	160,2	225,0	182,1	97,9	202,5	253,9	160,5	143,2	144,7	226,3	186,0	184,6	118,0	162,0	150,5	189,8	148,8	254,6	266,3	170,3	182,7	+0,0%
2016-06-13	24	177,0	142,1	178,7	238,2	267,0	186,0	202,5	163,8	225,0	171,5	96,9	187,5	253,9	156,0	144,7	143,0	226,3	186,0	184,4	127,1	162,0	149,9	199,4	158,8	258,8	276,7	167,2	182,6	-0,1%
2016-06-20	25	177,0	148,7	178,1	243,6	267,0	184,0	202,5	163,9	225,0	171,6	96,9	187,5	253,7	158,5	151,3	143,7	226,3	186,0	183,9	121,2	162,0	150,1	191,5	147,1	258,2	294,9	168,7	182,3	-0,1%
2016-06-27	26	172,0	149,9	176,9	232,5	267,0	184,0	202,2	165,5	225,0	178,6	96,9	177,5	253,9	158,3	149,1	137,8	226,3	186,0	184,3	121,6	158,0	150,4	195,7	148,1	257,8	276,1	158,2	179,4	-1,6%
2016-07-04	27	169,0	135,3	176,9	242,6	267,0	186,0	201,8	165,7	225,0	172,6	96,9	177,5	253,9	151,5	155,4	137,8	226,3	186,0	184,2	124,9	158,0	150,6	196,2	164,5	257,9	265,8	154,8	179,4	-0,0%
2016-07-11	28	163,0	143,6	180,1	224,8	266,0	185,0	201,9	165,4	225,0	177,3	96,9	172,5	253,9	161,8	148,4	141,6	222,5	186,0	183,3	136,3	172,0	151,8	169,3	146,2	256,5	267,9	155,7	180,1	+0,4%
2016-07-18	29	163,0	148,3	177,1	242,1	266,0	185,0	202,3	165,6	225,0	180,2	96,9	172,5	253,9	159,0	155,9	140,3	222,5	186,0	183,4	132,5	168,0	152,6	194,6	160,4	256,5	257,7	156,6	180,1	-0,0%
2016-07-25	30	163,0	146,1	176,4	230,8	266,0	183,0	201,9	165,4	225,0	179,9	97,5	162,5	253,9	158,8	141,9	139,9	222,5	186,0	183,0	127,0	158,0	151,7	193,1	160,6	256,5	271,0	156,0	177,9	-1,2%
2016-08-01	31	163,0	142,2	176,8	230,6	266,0	184,0	202,8	162,9	225,0	171,3	97,5	162,5	253,9	158,3	143,9	140,7	222,5	186,0	184,9	132,4	158,0	153,4	196,4	162,6	259,6	260,1	155,2	178,2	+0,2%
2016-08-08	32	168,0	152,2	177,1	229,4	266,0	184,0	201,9	163,3	225,0	179,5	97,5	157,5	253,9	160,2	138,5	139,8	222,5	181,0	183,6	131,8	158,0	153,4	192,8	144,8	259,0	269,1	153,1	177,1	-0,6%
2016-08-15	33	169,0	145,2	174,1	241,0	266,0	170,0	201,8	163,3	225,0	179,6	97,7	157,5	253,9	156,9	140,8	144,1	222,5	181,0	184,3	135,9	158,0	151,9	192,1	153,8	257,3	258,8	150,7	177,4	+0,2%
2016-08-22	34	169,0	155,4	176,4	243,2	266,0	156,0	201,8	163,1	225,0	178,9	97,7	157,5	253,9	157,8	140,1	141,4	222,5	181,0	183,7	133,4	148,0	152,7	189,3	142,2	257,1	261,9	152,8	177,1	-0,2%
2016-08-29	35	169,0	148,1	175,5	229,1	266,0	178,0	201,4	162,2	225,0	180,3	97,7	160,0	253,9	158,6	136,6	137,6	222,5	181,0	165,1	120,3	148,0	149,3	187,6	163,8	254,7	243,1	154,6	175,1	-1,1%
2016-09-05	36	169,0	147,8	175,2	234,1	267,0	180,0	201,3	159,4	225,0	182,2	97,7	155,0	253,8	158,0	135,4	141,0	222,5	181,0	183,6	124,5	145,0	152,3	191,3	145,0	255,1	259,4	155,8	175,5	+0,2%
2016-09-12	37	172,0	147,5	175,1	237,9	267,0	179,0	218,1	157,5	225,0	181,0	97,6	160,0	254,0	159,7	136,5	137,2	222,5	181,0	184,2	121,8	143,0	154,9	193,1	143,3	255,0	251,6	154,4	175,6	+0,0%
2016-09-19	38	172,0	140,8	175,3	243,0	267,0	179,0	218,0	156,7	225,0	183,3	97,6	180,0	254,0	158,0	134,5	141,5	222,5	181,0	183,9	119,3	142,0	154,9	188,7	153,7	254,7	270,1	152,8	177,2	+0,9%
2016-09-26	39	171,0	146,6	175,7	234,2	267,0	181,0	20																						

Średnie ceny TUSZEK Z KURCZAKÓW (65%) w Polsce i w UE w okresie I-X.2016r.

wg danych Komisji Europejskiej

KRAJ	28.12-3.01.2016	4-10.01.2016	11-17.01.2016	18-24.01.2016	25-31.01.2016	1-7.02.2016	8-14.02.2016	15-21.02.2016	22-28.02.2016	29.02-6.03.2016	7-13.03.2016	14-20.03.2016	21-28.03.2016	28.03-3.04.2016	4-10.04.2016	11-17.04.2016	18-24.04.2016	25.04-1.05.2016	2-8.05.2016	9-15.05.2016	16-22.05.2016	23-29.05.2016	30.05-5.06.2016	6-12.06.2016	13-19.06.2016	20-26.06.2016	27.06-3.07.2016	4-10.07.2016	11-17.07.2016	18-24.07.2016	25-31.07.2016	1-7.08.2016	8-14.08.2016	15-21.08.2016	22-28.08.2016	29.08-4.09.2016	5-11.09.2016	12-18.09.2016	19-25.09.2016	26.09-2.10.2016	3-9.10.2016	10-16.10.2016	17-23.10.2016	24-30.10.2016
Polska	127	127	116	104	109	113	109	122	120	123	127	125	129	128	106	118	119	125	130	137	130	125	120	118	127	121	121	125	136	133	127	132	132	136	133	120	125	122	119	108	109	110	111	110
UE	182	181	179	177	178	177	177	177	177	177	179	179	179	179	175	178	178	180	181	184	183	180	182	181	181	181	178	178	179	179	177	177	176	177	176	176	174	175	176	177	175	175	175	173

Średnie ceny TUSZEK Z KURCZAKÓW (65%) w Polsce i w UE w okresie I-X.2016r.
wg danych Komisji Europejskiej

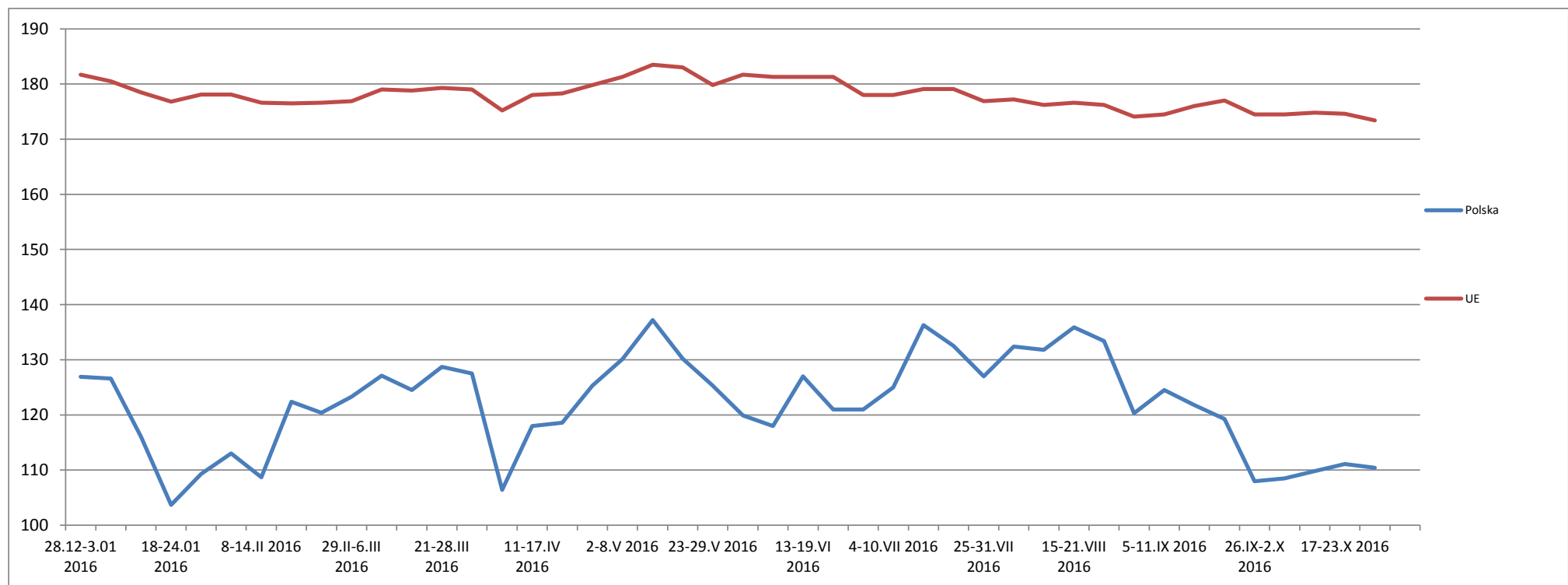

Wykorzystanie możliwe wyłącznie z podaniem źródła

		Miesięczne ceny tuszek z kurcząt (65%) w UE (za 100kg)													
		2015						2016							
MN/100 KG		lis-15	gru-15	sty-16	lut-16	mar-16	kwi-16	maj-16	cze-16	lip-16	sie-16	wrz-16	paź-16	lis-16	change -1 year
Belgia	EUR	163,13	163,58	163,00	170,41	169,97	168,70	167,10	175,83	165,23	167,42	170,73	165,48	154,70	-5,2%
Bulgaria	EUR	152,56	147,00	144,10	150,83	142,74	142,41	143,95	145,99	143,96	148,70	145,95	143,68	144,87	-5,0%
Bulgaria	BGN	152,56	147,00	144,10	150,83	142,74	142,41	143,95	145,99	143,96	148,70	145,95	143,68	144,87	-5,0%
Czechy	EUR	183,71	184,36	184,38	183,30	182,84	181,69	180,98	178,18	177,54	176,03	175,33	175,50	176,10	-4,1%
Czechy	CZK	183,71	184,36	184,38	183,30	182,84	181,69	180,98	178,18	177,54	176,03	175,33	175,50	176,10	-4,1%
Dania	EUR	242,30	245,78	238,59	245,24	241,60	245,33	245,08	238,31	234,82	235,34	236,39	237,97	236,55	-2,4%
Dania	DKK	242,30	245,78	238,59	245,24	241,60	245,33	245,08	238,31	234,82	235,34	236,39	237,97	236,55	-2,4%
Niemcy	EUR	260,00	260,00	259,32	262,10	265,00	265,43	266,52	267,00	266,32	266,00	266,87	267,00	267,00	2,7%
Estonia	EUR	190,47	180,51	152,34	166,68	189,29	186,97	186,24	185,27	184,68	173,94	179,17	0,00	0,00	-100,0%
Irlandia	EUR	180,00	180,00	180,00	180,00	169,37	97,67	97,94	97,30	97,01	97,60	97,64	97,60	97,32	-45,9%
Grecja	EUR	203,92	203,79	203,82	203,42	203,78	203,20	202,25	202,43	202,00	201,99	209,47	214,64	215,30	5,6%
Hiszpania	EUR	157,75	159,94	158,60	156,73	160,46	159,55	156,69	162,25	165,52	163,04	158,18	155,47	153,32	-2,8%
Francja	EUR	225,00	225,00	225,00	225,00	225,00	225,00	225,00	225,00	225,00	225,00	225,00	225,00	229,40	+2,0%
Chorwacja	EUR	177,19	180,62	180,01	177,66	179,70	178,53	177,05	176,38	177,63	177,62	181,73	184,78	186,60	+5,3%
Chorwacja	HRK	177,19	180,62	180,01	177,66	179,70	178,53	177,05	176,38	177,63	177,62	181,73	184,78	186,60	+5,3%
Włochy	EUR	181,55	184,58	191,69	170,69	167,58	182,67	204,98	191,90	171,85	158,87	167,25	186,37	193,58	+6,6%
Cypr	EUR	253,60	253,51	253,54	254,07	255,52	255,62	254,63	253,83	253,87	253,87	253,90	253,95	253,95	+0,1%
Litwa	EUR	161,93	159,33	159,49	159,49	160,08	149,79	149,44	158,16	157,82	158,34	158,37	149,23	158,90	-1,9%
Litwa	LVL	141,87	142,13	145,09	137,73	137,95	145,23	151,76	150,93	150,27	140,68	137,25	133,66	138,32	-2,5%
Węgry	EUR	150,23	149,45	149,17	148,55	148,59	146,45	142,14	142,80	140,45	141,14	139,76	142,96	143,48	-4,5%
Węgry	HUF	150,23	149,45	149,17	148,55	148,59	146,45	142,14	142,80	140,45	141,14	139,76	142,96	143,48	-4,5%
Malta	EUR	223,71	222,50	222,50	222,50	222,50	225,88	224,96	223,75	222,62	222,50	222,50	222,27	223,61	-0,0%
Holandia	EUR	193,50	188,10	186,00	186,00	186,00	186,00	186,00	186,00	186,00	182,13	181,00	179,71	174,33	-9,9%
Austria	EUR	183,59	181,75	182,85	183,01	183,03	183,38	183,62	184,18	183,56	182,28	181,20	183,09	181,42	-1,2%
Polska	EUR	118,85	114,62	115,10	116,51	126,21	117,85	129,49	121,68	129,36	132,09	119,34	109,95	107,57	-9,5%
Portugalia	EUR	150,83	126,42	135,61	130,66	127,13	123,00	142,74	161,63	163,42	154,77	141,23	122,39	118,90	-21,2%
Rumunia	EUR	154,99	149,25	146,33	146,55	145,51	144,01	145,60	150,04	151,56	152,50	153,52	151,62	145,14	-6,4%
Rumunia	RON	154,99	149,25	146,33	146,55	145,51	144,01	145,60	150,04	151,56	152,50	153,52	151,62	145,14	-6,4%
Slovenia	EUR	197,55	199,64	201,18	198,67	193,44	188,39	188,32	192,63	189,00	192,15	189,98	194,30	205,43	+4,0%
Słowacja	EUR	170,46	171,10	165,64	166,34	147,57	158,01	160,91	154,10	156,95	152,09	152,54	153,28	157,90	-7,4%
Finlandia	EUR	259,86	260,22	258,29	257,03	259,35	256,99	257,81	257,43	256,94	257,92	255,07	255,82	253,80	-2,3%
Szwecja	EUR	262,46	269,28	275,42	279,94	286,62	272,09	276,22	273,30	266,64	260,58	259,49	256,11	244,51	-6,8%
Szwecja	SEK	262,46	269,28	275,42	279,94	286,62	272,09	276,22	273,30	266,64	260,58	259,49	256,11	244,51	-6,8%
Anglia	EUR	172,10	169,01	163,36	159,85	161,11	157,98	167,38	167,87	156,02	153,19	154,71	147,91	149,00	-13,4%
Anglia	GBP	172,10	169,01	163,36	159,85	161,11	157,98	167,38	167,87	156,02	153,19	154,71	147,91	149,00	-13,4%
EURO	EUR	181,62	180,01	179,56	177,61	179,02	177,72	182,82	182,14	179,37	177,26	175,89	174,54	174,17	-4,1%

Wykorzystanie możliwe wyłącznie z podaniem źródła

Średnie ceny TUSZEK Z KURCZAKÓW (65%) w latach 2012 - 2016

wg danych Zintegrowanego Systemu Rolniczej Informacji Rynkowej - MRiRW

		I	II	III	IV	V	VI	VII	VIII	IX	X	XI	XII
TUSZEK Z KURCZAKÓW (65%) - [EUR/100kg]													
2012r.	Polska	122	141	139	139	141	147	149	148	144	137	131	132
	UE	183	185	186	188	191	192	193	196	197	196	195	194
2013r.	Polska	135	140	148	141	150	148	152	152	144	128	121	129
	UE	195	192	193	194	197	200	200	201	197	192	188	191
2014r.	Polska	130	141	137	137	137	151	146	149	133	125	122	125
	UE	192	193	194	195	195	196	196	193	188	185	184	183
2015r.	Polska	121	128	132	125	132	139	139	143	133	125	119	115
	UE	186	186	188	188	188	192	193	194	190	187	182	180
2016r.	Polska	115	117	126	118	129	122	129	132	119	110	108	
	UE	180	178	179	178	183	182	179	177	176	175	174	

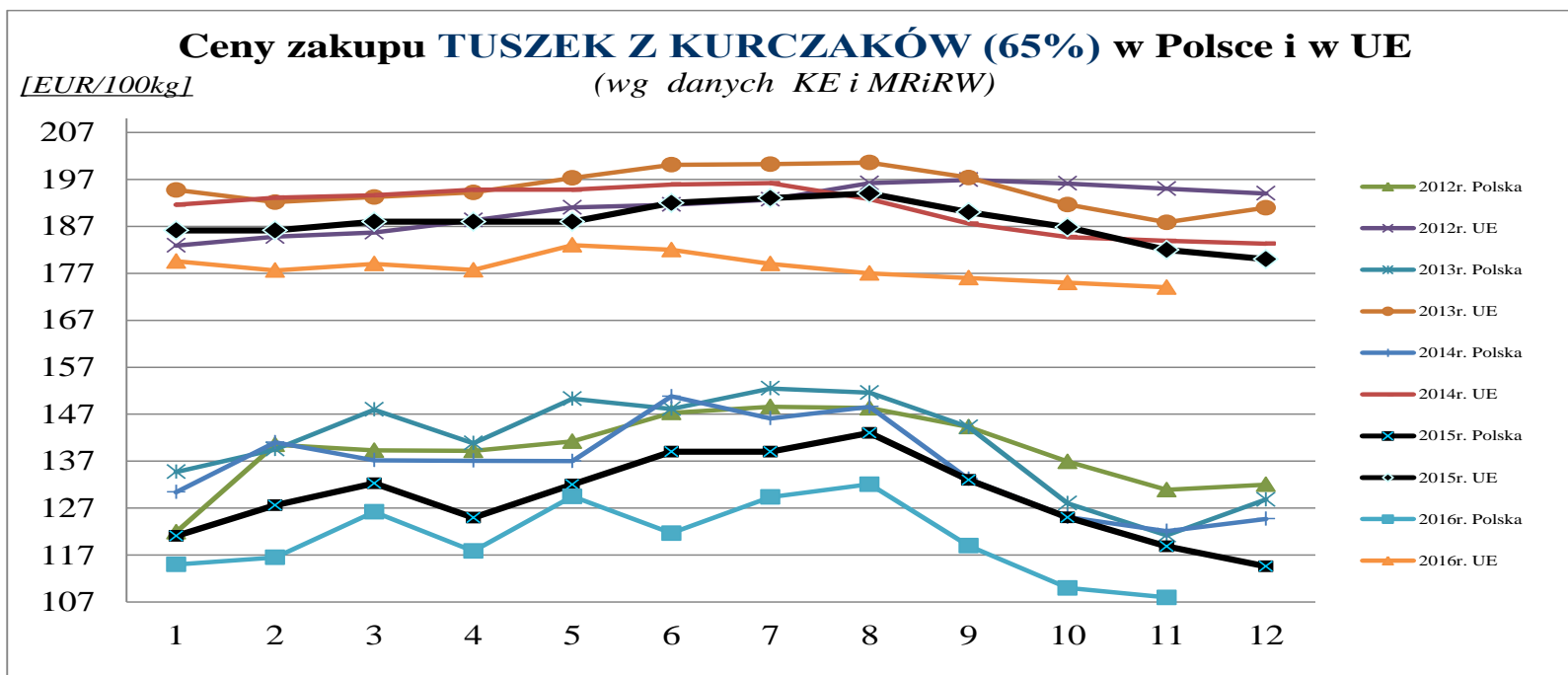

Wykorzystanie możliwe wyłącznie z podaniem źródła

HANDEL ZAGRANICZNY

Polski eksport, import mięsa drobiowego i podrobów (0207) i drobiu żywego (0105) za I-IX 2016r
(dane wstępne w trakcie weryfikacji-mogą być obarczone błędami)

Mięso drobiowe - kod CN 0207							
WAŻNIEJSZE KRAJE							
EKSPORT							
I-X.2015r				I-X.2016r			
Kraj	Wartość [tys. EUR]	Wartość [tys. PLN]	Wolumen [tony]	Kraj	Wartość [tys. EUR]	Wartość [tys. PLN]	Wolumen [tony]
OGÓLEM	1 329 808	685 746	5 538 001	OGÓLEM	1 418 867	6 159 778	803 671
Niemcy	309 168	113 359	1 287 882	Niemcy	332 740	1 443 458	130 414
Wielka Brytania	178 049	60 613	741 037	Wielka Brytania	193 740	840 989	75 568
Francja	112 622	47 999	469 355	Francja	121 624	528 038	53 123
Republika Czeska	100 824	55 905	419 666	Republika Czeska	90 765	394 065	50 764
Holandia	88 651	45 937	369 417	Holandia	90 035	390 715	53 628
Słowacja	54 086	32 158	225 455	Słowacja	70 854	307 538	39 682
Hiszpania	47 123	15 122	195 980	Hiszpania	46 388	201 345	16 508
Belgia	37 551	14 970	156 349	Litwa	39 153	170 131	26 418
Bulgaria	34 208	36 011	142 549	Belgia	38 400	166 719	16 181
Litwa	33 208	27 031	138 432	Hongkong	34 153	148 307	24 085
Benin	29 251	22 327	122 063	Bulgaria	33 741	146 595	33 556
Irlandia	27 358	7 703	113 732	Węgry	31 667	137 516	17 618
Hongkong	26 538	20 114	110 854	Irlandia	31 117	135 182	10 083
Rumunia	26 125	22 423	108 733	Rumunia	27 750	120 591	25 947
Węgry	23 496	13 695	97 995	Dania	26 122	113 406	16 798
Dania	21 947	11 782	91 353	Chiny	25 101	109 130	13 547

dane wstępne

Mięso drobiowe - kod CN 0207							
WAŻNIEJSZE KRAJE							
IMPORT							
I-X.2015r				I-X.2016r			
Kraj	Wartość [tys. EUR]	Wartość [tys. PLN]	Wolumen [tony]	Kraj	Wartość [tys. EUR]	Wartość [tys. PLN]	Wolumen [tony]
OGÓLEM	53 189	221 513	30 295	OGÓLEM	61 923	268 684	33 805
Niemcy	17 017	70 824	12 173	Niemcy	17 438	75 756	11 537
Słowacja	11 004	45 874	3 573	Słowacja	14 921	64 733	5 360
Wielka Brytania	6 108	25 398	2 718	Wielka Brytania	8 759	38 005	4 705
Holandia	3 749	15 543	1 859	Węgry	3 557	15 412	3 420
Węgry	3 683	15 379	4 058	Republika Czeska	2 704	11 684	930
Włochy	3 110	12 985	1 755	Włochy	2 610	11 290	2 136
Francja	2 353	9 812	975	Rumunia	2 417	10 518	843
Rumunia	1 419	5 849	473	Holandia	1 865	8 110	473
Dania	743	3 119	444	Francja	1 654	7 191	715
Finlandia	635	2 652	527	Ukraina	1 619	7 062	1 403
Republika Czeska	513	2 149	256	Łotwa	1 111	4 800	335
Kraje i terytoria	500	2 092	273	Hiszpania	775	3 348	280
Litwa	482	2 050	239	Dania	687	2 972	491
Łotwa	437	1 812	131	Austria	601	2 594	131
Hiszpania	419	1 735	349	Finlandia	453	1 953	387
Ukraina	382	1 587	153	Litwa	327	1 422	179

dane wstępne

drób żywy - kod CN 0105							
WAŻNIEJSZE KRAJE							
EKSPORT							
I-X.2015r				I-X.2016r			
Kraj	Wartość [tys. EUR]	Wartość [tys. PLN]	Wolumen [tony]	Kraj	Wartość [tys. EUR]	Wartość [tys. PLN]	Wolumen [tony]
OGÓLEM	63 939	22 394	266 489	OGÓLEM	84 261	366 232	34 486
Niemcy	26 100	18 982	108 945	Niemcy	28 323	123 268	20 548
Ukraina	15 941	1 773	66 266	Republika Czeska	20 931	90 981	10 598
Rosja	9 427	207	39 278	Ukraina	14 634	63 616	1 717
Białoruś	5 575	582	23 209	Rosja	6 685	28 968	100
Litwa	3 408	764	14 229	Białoruś	4 732	20 553	507
Egipt	699	7	2 957	Litwa	3 040	13 203	719
Pakistan	530	5	2 193	India	1 337	5 777	6
India	485	3	1 982	Tajlandia	773	3 380	2
Jordania	465	3	1 959	Estonia	595	2 588	89
Turcja	295	5	1 273	Republika Korei	551	2 366	4

dane wstępne

drób żywy - kod CN 0105							
WAŻNIEJSZE KRAJE							
IMPORT							
I-X.2015r				I-X.2016r			
Kraj	Wartość [tys. EUR]	Wartość [tys. PLN]	Wolumen [tony]	Kraj	Wartość [tys. EUR]	Wartość [tys. PLN]	Wolumen [tony]
OGÓLEM	130 817	544 777	88 229	OGÓLEM	124 900	542 878	88 792
Niemcy	29 004	120 942	13 595	Niemcy	27 402	119 068	12 603
Holandia	25 951	107 795	19 119	Holandia	22 666	98 484	18 578
Słowacja	19 650	81 868	24 137	Republika Czeska	16 557	71 932	13 520
Republika Czeska	19 146	79 840	13 925	Słowacja	15 049	65 633	22 003
Węgry	11 451	47 555	10 287	Węgry	12 505	54 328	12 821
Wielka Brytania	6 280	26 315	62	Wielka Brytania	7 051	30 627	77
Francja	5 027	20 858	947	Francja	6 187	26 910	750
Dania	4 806	20 003	504	Dania	5 014	21 731	574
Austria	3 997	16 693	717	Litwa	5 005	21 761	6 018
Litwa	1 808	7 524	2 967	Austria	3 152	13 697	124

dane wstępne

* - Dane wstępne

Źródło: Ministerstwo Finansów

wykonała M. Czczeko

Biuletyn „Rynek mięsa drobiowego” ukazuje się w każdy czwartek o godz. 13⁰⁰.

Wydawca:

Ministerstwo Rolnictwa i Rozwoju Wsi, Departament Rynków Rolnych

ul. Wspólna 30

00-930 Warszawa

tel. (022) 623-16-06

fax (022) 623-27-06

Internet: [strona ZSRiR](#)

Autor:

Małgorzata Czczeko, tel. (022) 623-16-06; E-mail: Malgorzata.Czczeko@minrol.gov.pl

Warunki otrzymywania biuletynu:

Biuletyn udostępniany jest wszystkim zainteresowanym bezpłatnie.