

**ZINTEGROWANY SYSTEM
ROLNICZEJ INFORMACJI RYNKOWEJ**

Podstawa prawna: Ustawa o rolniczych badaniach rynkowych z 30 marca 2001 r.

(Dz. U. z 2001 r. Nr 42, poz. 471 z późn. zm.)

RYNEK MIĘSA WIEPRZOWEGO

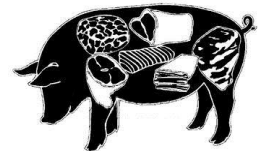

NR 4/2017

Notowania¹ za okres 23.01.2017 - 29.01.2017 r.

czwartek, 02 luty 2017 r.

Spis treści

| | |
|--|----|
| 1. Zakupy świń rzeźnych | 3 |
| 1.1. Ceny zakupu tuczników wg EUROP w Polsce i makroregionach..... | 3 |
| 1.2. Zbiorcze zestawienie dotyczące zmian skupu świń rzeźnych | 4 |
| 1.3. Ceny zakupu świń rzeźnych wg wagi żywej | 5 |
| 1.4. Struktura zakupu świń rzeźnych w Polsce..... | 7 |
| 2. Sprzedaż wieprzowiny | 7 |
| 2.1. Ceny sprzedaży półtuszy wieprzowych w Polsce i makroregionach | 7 |
| 2.2. Ceny sprzedaży elementów i przetworów z wieprzowiny w Polsce..... | 8 |
| 2.3. Ceny prosiąt na targowiskach | 9 |
| 2.4. Ceny wieprzowiny na giełdach towarowych w Polsce..... | 10 |
| 3. Graficzne prezentacje cen zakupu i sprzedaży na rynku wieprzowiny | 11 |
| 4. Miesięczne analizy cenowe | 14 |
| 5. Pogłowie trzody chlewnej w czerwcu 2016 roku Źródło: GUS | 16 |
| 6. Handel zagraniczny wieprzowiną | 17 |
| 6.1. Polski handel zagraniczny trzodą żywą i mięsem wieprzowym | 17 |
| 7. Zestawienie z monitoringu rynku wieprzowiny z lat 2012-2016..... | 19 |

¹ *Badanie cen zakupu i sprzedaży w zakładach mięsnych prowadzone jest na reprezentatywnej próbie. Ceny zakupu rejestrowane są wg klas jakości handlowej EUROP zgodnie z rozporządzeniem Parlamentu Europejskiego i Rady (UE) nr 1308/2013 z dnia 17 grudnia 2013 r. ustanawiającego wspólną organizację rynków produktów rolnych oraz uchylającego rozporządzenia Rady (EWG) nr 922/72, (EWG) nr 234/79, (WE) nr 1037/2001 i (WE) nr 1234/2007 (Dz. Urz. UE L 347 z 20.12.2013, str. 671) i rozporządzeniem Komisji (WE) nr 1249/2008 z dnia 10 grudnia 2008 r. r. ustanawiającym szczegółowe zasady wdrożenia wspólnotowych klasyfikacji tusz wołowych, wieprzowych i baranich oraz raportowania ich cen (Dz. U. Nr L 337 z 16.12.2008, str. 3, z późn.zm.) oraz rozporządzeniem Ministra Rolnictwa i Rozwoju Wsi z dnia 4 lutego 2009 r. w sprawie szczegółowych warunków ustalania klasy jakości handlowej tusz wieprzowych (Dz.U. z 19.02.2009 r., Nr 28, poz. 181).*

Ceny zbierane są dla masy poubojowej schłodzonej. Badanie cen giełdowych realizowane jest na wybranych giełdach towarowych. Średnie ceny liczone są jako średnie ważone.

Badanie cen prosiąt prowadzone jest na targowiskach, na których dokonywany jest obrót prosiętami, a ceny liczone są jako średnie arytmetyczne zrealizowanych transakcji.

Ceny zakupu i sprzedaży nie zawierają podatku VAT.

Daty prezentowane w tabelach oznaczają ostatni dzień analizowanego tygodnia (poniedziałek - niedziela).

Metody klasyfikacji tusz wieprzowych w Polsce

Metody klasyfikacji tusz wieprzowych w Polsce zatwierdziła decyzja Komisji Europejskiej 2005/240/WE z dnia 11 marca 2005 r. (tekst opublikowany w [Dzienniku Urzędowym UE L 74](#)² z dnia 19.03.2005 roku, decyzja obowiązuje od dnia jej notyfikacji w Stałym Przedstawicielstwie RP przy Unii Europejskiej, czyli od 11 marca 2005 roku.), zmieniona decyzją Komisji 2005/683/WE zmieniającą ww. decyzję (tekst opublikowany w [Dzienniku Urzędowym UE L 258](#)³ z dnia 4.10.2005 roku). Zmiana miała na celu dopuszczenie do stosowania kolejnego aparatu.

Zgodnie z postanowieniami decyzji od dnia 11 marca 2005 roku na terenie Polski do szacowania zawartości chudego mięsa w tuszach wieprzowych zostały zaaprobowane trzy aparaty o nazwach **Ultra-fom 300, Sydel-CGM i Autofom**, a od 30 września 2005 r. dodatkowo aparat o nazwie **IM-03**.

W decyzji zatwierdzającej metody klasyfikacji tusz wieprzowych w Polsce wymienione są również dopuszczone przez Komisję odstępstwa od wzorcowej dla UE postaci tuszy w momencie ważenia i klasyfikacji.

UWAGA:

Z dniem 12 grudnia 2011 r. weszła w życie Decyzja wykonawcza Komisji 2011/506/UE: z dnia 16 sierpnia 2011 r. zmieniająca decyzję 2005/240/WE zatwierdzającą metody klasyfikacji tusz wieprzowych w Polsce (tekst opublikowany w [Dzienniku Urzędowym UE L 209](#)⁴ z dnia 17.08.2011 roku). Decyzja **wprowadziła nowe równania regresji** w stosowanych dotychczas w Polsce metodach klasyfikacji, **tj. Ultra-fom 300, Sydel-CGM, Autofom, IM-03** oraz **zatwierdza cztery nowe metody klasyfikacji: Autofom III, CSB Image meater (CSB), Fat-O-Meater II (FOM II), metodę ręczną ZP.**

2 <http://europa.eu.int/eur-lex/lex/LexUriServ/LexUriServ.do?uri=OJ:L:2005:074:0062:0065:PL:PDF>

3 http://europa.eu.int/eur-lex/lex/LexUriServ/site/pl/oj/2005/l_258/l_25820051004pl00050007.pdf

4 <http://eur-lex.europa.eu/LexUriServ/LexUriServ.do?uri=OJ:L:2011:209:0043:0048:PL:PDF>

1. Zakupy świń rzeźnych

1.1. Ceny zakupu tuczników wg EUROP w Polsce i makroregionach

Tab. 1 Średnie ceny netto (bez VAT) zakupu świń rzeźnych wg klasyfikacji poubojowej EUROP

masa schłodzona [MPS]; -masa poubojowa ciepła [MPC]

| SKUP | | | | | | | | |
|---|----------------|--------------|--------------|--------------|------------------------------|-------------|-------------------------------|---|
| Klasa półtuszy wieprzowych wg EUROP | CENA [zł/tonę] | | | | Zmiana tygod. ceny [%] | % | Średnia masa tuszy [kg] | Struktura zakupu wg liczby [%] |
| | [MPS] | | [MPC] | | | | | |
| | 2017-01-29 | 2017-01-22 | 2017-01-29 | 2017-01-22 | | | | |
| 1 | 2 | 3 | 4 | 5 | 6 | 7 | 8 | 9 |
| POLSKA | | | | | | | | |
| klasa S | 6 628 | 6 552 | 6 498 | 6 424 | 1,15 | 61,2 | 92,2 | 17,4 |
| klasa E | 6 544 | 6 477 | 6 416 | 6 350 | 1,03 | 57,5 | 94,0 | 62,4 |
| klasa U | 6 089 | 6 032 | 5 970 | 5 914 | 0,94 | 53,2 | 96,3 | 17,4 |
| klasa R | 5 655 | 5 591 | 5 544 | 5 481 | 1,16 | 48,3 | 98,5 | 2,5 |
| klasa O | 5 106 | 4 992 | 5 006 | 4 895 | 2,28 | 43,6 | 101,9 | 0,3 |
| klasa P | 4 062 | 4 092 | 3 982 | 4 012 | -0,74 | 38,4 | 112,5 | 0,0 |
| S-P Razem | 6 448 | 6 382 | 6 322 | 6 257 | 1,03 | 57,1 | 94,2 | 100,0 |
| REGION PÓLNOCNY | | | | | | | | |
| klasa S | 6 614 | 6 551 | 6 484 | 6 422 | 0,96 | 61,1 | 93,1 | 17,9 |
| klasa E | 6 571 | 6 495 | 6 442 | 6 368 | 1,17 | 57,7 | 93,1 | 65,5 |
| klasa U | 6 149 | 6 087 | 6 029 | 5 968 | 1,02 | 53,3 | 95,7 | 14,9 |
| klasa R | 5 753 | 5 708 | 5 640 | 5 596 | 0,78 | 48,3 | 98,3 | 1,6 |
| klasa O | 5 137 | 5 109 | 5 036 | 5 009 | 0,54 | 43,4 | 94,9 | 0,1 |
| klasa P | * | * | * | * | * | * | * | * |
| S-P Razem | 6 499 | 6 432 | 6 371 | 6 306 | 1,04 | 57,5 | 93,6 | 100,0 |
| REGION ŚRODKOWO-WSCHODNI | | | | | | | | |
| klasa S | 6 741 | 6 644 | 6 608 | 6 513 | 1,46 | 61,0 | 92,1 | 14,3 |
| klasa E | 6 638 | 6 565 | 6 508 | 6 437 | 1,10 | 57,0 | 94,9 | 65,8 |
| klasa U | 6 090 | 6 037 | 5 971 | 5 918 | 0,89 | 53,1 | 97,3 | 16,9 |
| klasa R | 5 699 | 5 609 | 5 587 | 5 499 | 1,60 | 48,1 | 97,3 | 2,6 |
| klasa O | 5 406 | 5 268 | 5 300 | 5 165 | 2,61 | 43,4 | 99,3 | 0,3 |
| klasa P | 5 004 | 4 768 | 4 905 | 4 675 | 4,94 | 37,2 | 99,1 | 0,0 |
| S-P Razem | 6 527 | 6 454 | 6 399 | 6 327 | 1,14 | 56,6 | 95,0 | 100,0 |
| REGION POŁUDNIOWO-WSCHODNI | | | | | | | | |
| klasa S | 6 631 | 6 554 | 6 501 | 6 425 | 1,18 | 61,2 | 93,1 | 19,9 |
| klasa E | 6 536 | 6 459 | 6 408 | 6 333 | 1,19 | 57,7 | 94,5 | 57,7 |
| klasa U | 6 150 | 6 082 | 6 029 | 5 963 | 1,11 | 53,1 | 96,4 | 18,5 |
| klasa R | 5 614 | 5 530 | 5 504 | 5 422 | 1,51 | 48,1 | 97,6 | 3,4 |
| klasa O | 4 889 | 4 756 | 4 793 | 4 662 | 2,81 | 43,4 | 100,3 | 0,4 |
| klasa P | * | 4 429 | * | 4 342 | * | * | * | * |
| S-P Razem | 6 442 | 6 362 | 6 316 | 6 238 | 1,25 | 57,1 | 94,7 | 100,0 |
| REGION ZACHODNI | | | | | | | | |
| klasa S | 6 536 | 6 476 | 6 407 | 6 349 | 0,92 | 61,4 | 91,3 | 19,5 |
| klasa E | 6 405 | 6 353 | 6 279 | 6 228 | 0,82 | 57,8 | 93,2 | 58,8 |
| klasa U | 6 028 | 5 981 | 5 909 | 5 864 | 0,77 | 53,4 | 95,4 | 18,7 |
| klasa R | 5 599 | 5 565 | 5 489 | 5 456 | 0,60 | 48,7 | 100,7 | 2,6 |
| klasa O | 4 908 | 4 885 | 4 812 | 4 789 | 0,47 | 44,0 | 107,7 | 0,3 |
| klasa P | 3 745 | 3 880 | 3 672 | 3 803 | -3,47 | 38,8 | 117,9 | 0,1 |
| S-P Razem | 6 327 | 6 277 | 6 203 | 6 153 | 0,80 | 57,4 | 93,5 | 100,0 |

Tygodniowy ubój świń rzeźnych w ubojniach monitorowanych w ramach ZSRIR wyniósł – 276 652 sztuk.

1.2.Zbiornicze zestawienie dotyczące zmian skupu świń rzeźnych

| Klasa półtuszy wieprzowych wg EUROP | Cena zakupu wg wagi żywej* [zł/kg] | | ZMIANA TYGODNIOWA | | | |
|-------------------------------------|------------------------------------|------------|-----------------------|-------------------------|------------------------|---------------------------|
| | | | Cena zakupu wg wż [%] | Poziom skupu wg mpc [%] | Średnia masa tuszy [%] | Struktura zakupu [pkt. %] |
| | 2017-01-29 | 2017-01-22 | | | | |
| POLSKA | | | | | | |
| klasa S | 4,92 | 4,87 | 1,15 | -0,88 | 0,00 | 0,23 |
| klasa E | 4,86 | 4,81 | 1,03 | -2,74 | -0,11 | -0,28 |
| klasa U | 4,56 | 4,51 | 0,94 | -3,08 | -0,41 | -0,09 |
| klasa R | 4,26 | 4,22 | 1,16 | 3,10 | 0,31 | 0,12 |
| klasa O | 3,88 | 3,79 | 2,28 | -1,52 | -0,39 | 0,00 |
| klasa P | 3,11 | 3,13 | -0,74 | 55,17 | 14,56 | 0,01 |
| S-P Razem | | | | -2,33 | -0,21 | - |
| REGION PÓLNOCNY | | | | | | |
| klasa S | 4,91 | 4,87 | 0,96 | -9,62 | 0,00 | -2,18 |
| klasa E | 4,88 | 4,82 | 1,17 | 3,70 | -0,11 | 1,51 |
| klasa U | 4,60 | 4,56 | 1,02 | 7,39 | 0,53 | 0,76 |
| klasa R | 4,34 | 4,30 | 0,78 | -0,49 | 1,65 | -0,06 |
| klasa O | 3,90 | 3,88 | 0,54 | -20,80 | -3,06 | -0,03 |
| klasa P | * | * | * | * | * | * |
| S-P Razem | | | | 1,45 | 0,00 | - |
| REGION ŚRODKOWO-WSCHODNI | | | | | | |
| klasa S | 5,01 | 4,93 | 1,46 | 0,75 | 0,00 | 1,06 |
| klasa E | 4,93 | 4,88 | 1,10 | -8,24 | -0,32 | -0,87 |
| klasa U | 4,56 | 4,52 | 0,89 | -10,36 | -1,02 | -0,50 |
| klasa R | 4,30 | 4,23 | 1,60 | 2,62 | 0,52 | 0,23 |
| klasa O | 4,11 | 4,00 | 2,61 | 22,36 | 1,22 | 0,08 |
| klasa P | 3,83 | 3,65 | 4,94 | 240,30 | -11,28 | 0,02 |
| S-P Razem | | | | -7,12 | -0,42 | - |
| REGION POŁUDNIOWO-WSCHODNI | | | | | | |
| klasa S | 4,93 | 4,87 | 1,18 | 11,13 | 0,32 | 0,09 |
| klasa E | 4,85 | 4,80 | 1,19 | 11,88 | 0,75 | 0,30 |
| klasa U | 4,60 | 4,55 | 1,11 | 10,50 | 1,05 | -0,17 |
| klasa R | 4,23 | 4,17 | 1,51 | 6,64 | -0,10 | -0,12 |
| klasa O | 3,72 | 3,61 | 2,81 | -5,70 | 0,10 | -0,07 |
| klasa P | * | 3,39 | * | * | * | * |
| S-P Razem | | | | 11,16 | 0,64 | - |
| REGION ZACHODNI | | | | | | |
| klasa S | 4,85 | 4,81 | 0,92 | -2,61 | -0,11 | 0,39 |
| klasa E | 4,76 | 4,72 | 0,82 | -5,44 | -0,21 | -0,52 |
| klasa U | 4,51 | 4,48 | 0,77 | -5,21 | -0,62 | -0,04 |
| klasa R | 4,22 | 4,20 | 0,60 | 2,70 | 0,10 | 0,18 |
| klasa O | 3,73 | 3,71 | 0,47 | -12,92 | -0,46 | -0,03 |
| klasa P | 2,87 | 2,97 | -3,47 | 68,82 | 22,56 | 0,02 |
| S-P Razem | | | | -4,65 | -0,21 | - |

Uwaga: Daty podane w tabeli oznaczają ostatni dzień analizowanego tygodnia (poniedziałek – niedziela)

Cena wg wagi żywej przeliczona z ceny dla mpc trzody chlewnej.

* - Nie jest możliwe prezentowanie danych dla towaru w związku z ustawowym obowiązkiem nieidentyfikowalności dostawców danych rynkowych.

Wskaźnik przeliczania cen uzyskanych za tusze wg klasyfikacji EUROP na ceny za masę żywą netto.

| Klasa tusz | Wskaźnik wydajności rzeźnej | Wskaźnik przeliczeniowy na masę żywą |
|------------|-----------------------------|--------------------------------------|
| S | 75,7 | 1,32 |
| E | 75,7 | 1,32 |
| U | 76,3 | 1,31 |
| R | 76,9 | 1,30 |
| O | 77,5 | 1,29 |
| P | 78,1 | 1,28 |

1.3. Ceny zakupu świń rzeźnych wg wagi żywej

Tab. 2 Średnie ceny netto zakupu świń rzeźnych za wagę żywą – obliczane na podstawie cen za żywca wg masy poubojowej cieplej (MPC) przy użyciu współczynnika wydajności rzeźnej podawanego przez GUS (0,78).

| CENA [zł/kg] | | |
|----------------------------|------------|------------|
| MAKROREGIONY | 2017-01-29 | 2017-01-22 |
| 1 | 2 | 3 |
| POLSKA | 4,93 | 4,88 |
| REGION PÓLNOCNY | 4,97 | 4,92 |
| REGION ŚRODKOWO-WSCHODNI | 4,99 | 4,94 |
| REGION POŁUDNIOWO-WSCHODNI | 4,93 | 4,87 |
| REGION ZACHODNI | 4,84 | 4,80 |

Uwaga: Daty podane w tabeli oznaczają ostatni dzień analizowanego tygodnia (poniedziałek - niedziela).

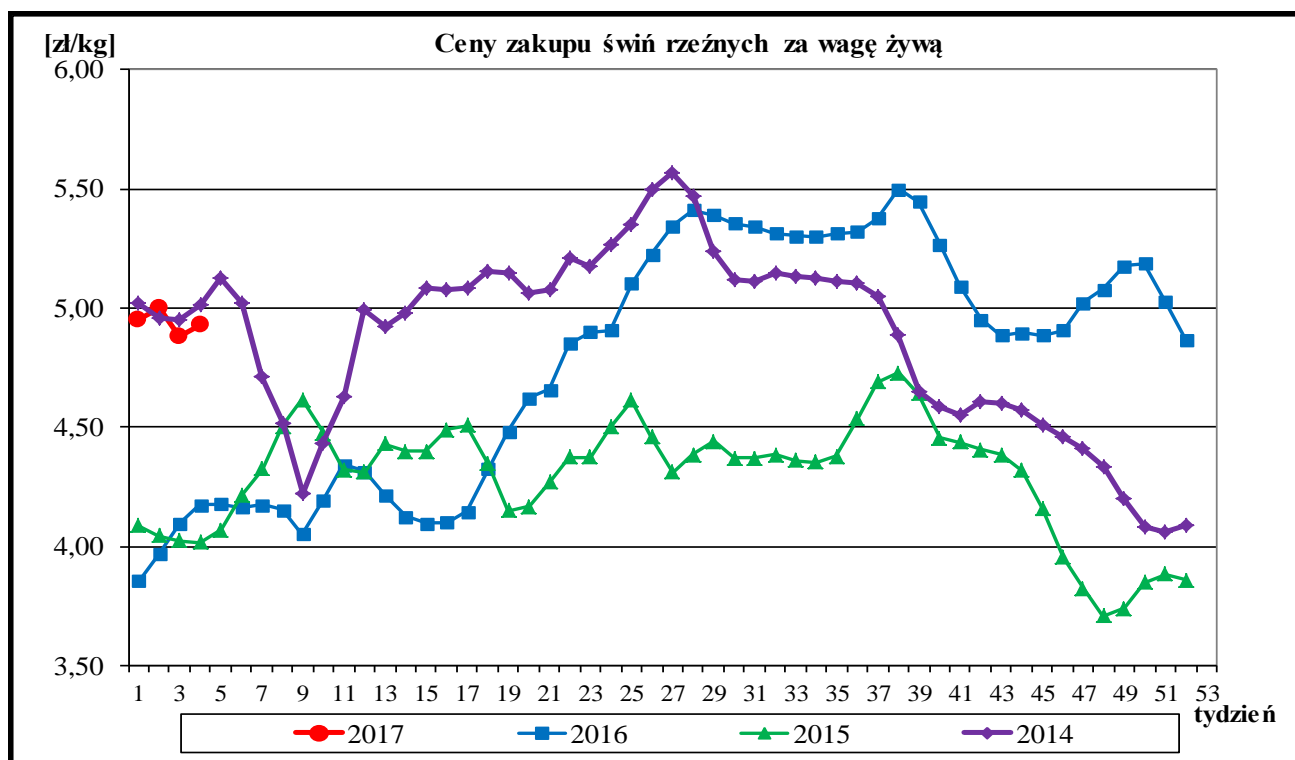

A. Makroregiony skupu świń rzeźnych wg SEUROP i sprzedaży mięsa wieprzowego w tuszach.

Makroregion Północny: województwa - kujawsko-pomorskie, pomorskie, warmińsko-mazurskie.

Makroregion Środkowo-wschodni: województwa - łódzkie, mazowieckie, podlaskie.

Makroregion Południowo-wschodni: województwa - lubelskie, małopolskie, podkarpackie, śląskie, świętokrzyskie.

Makroregion Zachodni: województwa - dolnośląskie, lubuskie, opolskie, wielkopolskie, zachodnio-pomorskie.

ROCZNE ZMIANY CEN WYBRANYCH PRODUKTÓW Z RYNKU WIEPRZOWINY

I. Roczne zmiany cen zakupu świń rzeźnych wg klasyfikacji EUROP i żywca wieprzowego.

[MPC]-masa poubojowa ciepła

| POLSKA | CENA | | | | Roczna zmiana ceny [%] |
|------------------|---------------|--------------|------------------------------|-------------|------------------------|
| | [MPC] zł/tonę | | Cena żywca wieprzowego zł/kg | | |
| | 2017-01-29 | 2016-01-31 | 2017-01-29 | 2016-01-31 | |
| klasa S | 6 498 | 5 530 | 4,92 | 4,19 | 17,5 |
| klasa E | 6 416 | 5 471 | 4,86 | 4,14 | 17,3 |
| klasa U | 5 970 | 5 049 | 4,56 | 3,85 | 18,2 |
| klasa R | 5 544 | 4 601 | 4,26 | 3,54 | 20,5 |
| klasa O | 5 006 | 3 987 | 3,88 | 3,09 | 25,6 |
| klasa P | 3 982 | 3 080 | 3,11 | 2,41 | 29,3 |
| S-P Razem | 6 322 | 5 350 | 4,93 | 4,17 | 18,2 |

Cena zakupu żywca wieprzowego **S-P razem** obliczona na podstawie cen za żywca wg masy poubojowej ciepłej (MPC) przy użyciu przelicznika GUS wynoszącego 0,78

II. Roczne zmiany cen sprzedaży półtuszy wieprzowych.

| CENY SPRZEDAŻY - PÓLTUSZE WIEPRZOWE | | | |
|-------------------------------------|----------------|------------|--------------------|
| MAKROREGIONY | CENA [zł/tonę] | | Roczna zmiana ceny |
| | 2017-01-29 | 2016-01-31 | [%] |
| POLSKA | 7 010 | 5 964 | 17,5 |
| Południowo-wschodni | 7 207 | 6 025 | 19,6 |
| Północny | 7 569 | 6 287 | 20,4 |
| Środkowo-wschodni | 6 774 | 6 057 | 11,8 |
| Zachodni | 7 042 | 5 906 | 19,2 |

III. Roczne zmiany cen targowiskowych prosiąt.

| Prosięta ok. 20 kg/szt. | Kategoria ceny | 2017-01-29 | 2016-01-31 | Roczna zmiana ceny w [%] |
|-------------------------|----------------|---------------|---------------|--------------------------|
| | min. w zł/szt. | | 150,00 | 85,00 |
| max. w zł/szt. | | 225,00 | 185,00 | 21,6 |
| średnia w zł/szt. | | 184,64 | 128,10 | 44,1 |
| Szacunkowa podaż | | 773 | 1 995 | -61,3 |
| Szacunkowa sprzedaż | | 604 | 1 165 | -48,2 |
| Wsk_war_atmosf. | | 2,06 | 2,22 | -7,2 |

1.4. Struktura zakupu świń rzeźnych w Polsce

Rys. 3. Struktura zakupu świń rzeźnych w zakładach mięsnych wg klasyfikacji SEUROP

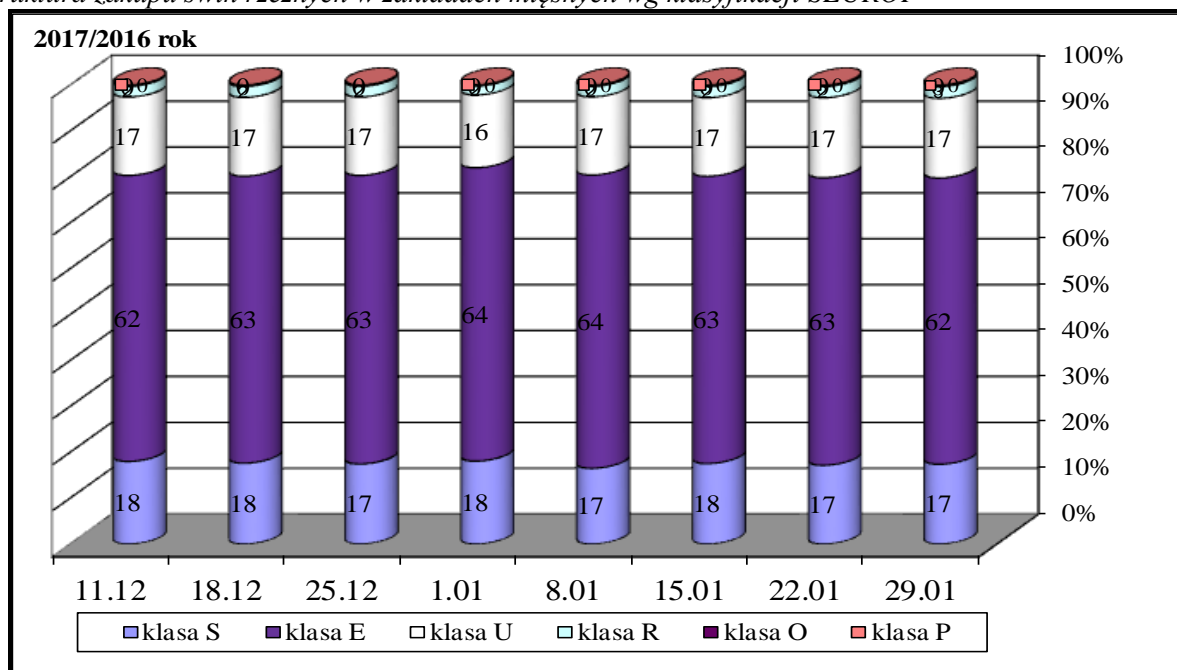

2. Sprzedaż wieprzowiny

2.1. Ceny sprzedaży półtuszy wieprzowych w Polsce i makroregionach

Tab. 3 Średnie ceny sprzedaży półtuszy wieprzowych (bez VAT) przeznaczonych na rynek wewnętrzny UE.

| MAKROREGIONY | CENA [zł/t] | | Tygodniowa zmiana ceny [%] |
|---------------------------|--------------|--------------|----------------------------|
| | 2017-01-29 | 2017-01-22 | |
| PÓLTUSZE WIEPRZOWE | | | |
| POLSKA | 7 010 | 7 165 | -2,2 |
| Południowo-wschodni | 7 207 | 7 207 | 0,0 |
| Północny | 7 569 | 7 400 | 2,3 |
| Środkowo-wschodni | 6 774 | 7 302 | -7,2 |
| Zachodni | 7 042 | 7 118 | -1,1 |

Rys. 4. Średnie ceny sprzedaży półtuszy wieprzowych przeznaczonych na rynek wewnętrzny UE.

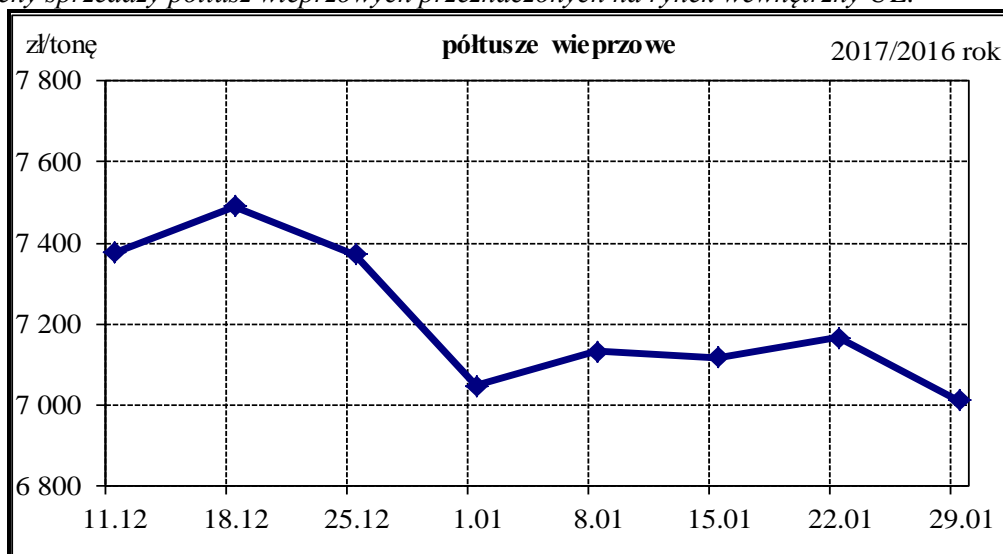

Wykorzystanie możliwe z dokładnym podaniem źródła

2.2. Ceny sprzedaży elementów i przetworów z wieprzowiny w Polsce i makroregionach

Tab. 4 Średnie ceny sprzedaży elementów i przetworów wieprzowych (bez VAT) w zakładach mięsnych (kraj +UE).

| CENY SPRZEDAŻY | | | |
|----------------------------|----------------|------------|----------------------------------|
| TOWAR | CENA [zł/tonę] | | Tygodniowa zmiana ceny [%] |
| | 2017-01-29 | 2017-01-22 | |
| POLSKA | | | |
| schab środkowy z kością | 11 849 | 11 924 | -0,63 |
| szynka gotowana | 15 514 | 16 804 | -7,68 |
| kielbasa toruńska | 11 380 | 11 310 | 0,62 |
| PÓLNOCNO-ZACHODNI | | | |
| schab środkowy z kością | 9 920 | 10 225 | -2,98 |
| szynka gotowana | 19 205 | 18 153 | 5,80 |
| kielbasa toruńska | 9 648 * | * | * |
| PÓLNOCNO-WSCHODNI | | | |
| schab środkowy z kością | 11 789 | 11 860 | -0,60 |
| szynka gotowana | * | * | * |
| kielbasa toruńska | * | * | * |
| WIELKOPOLSKI | | | |
| schab środkowy z kością | 11 646 | 11 197 | 4,01 |
| szynka gotowana | 16 660 | 16 752 | -0,55 |
| kielbasa toruńska | * | * | * |
| KUJAWSKI | | | |
| schab środkowy z kością | 11 017 | 10 979 | 0,34 |
| szynka gotowana | 16 557 | 18 055 | -8,29 |
| kielbasa toruńska | * | * | * |
| MAZOWIECKO-LÓDZKI | | | |
| schab środkowy z kością | 11 690 | 12 471 | -6,26 |
| szynka gotowana | 15 669 | 18 576 | -15,65 |
| kielbasa toruńska | 11 822 | 11 672 | 1,28 |
| POŁUDNIOWO-ZACHODNI | | | |
| schab środkowy z kością | 11 726 | 11 861 | -1,14 |
| szynka gotowana | 17 569 | 18 661 | -5,86 |
| kielbasa toruńska | * | * | * |
| POŁUDNIOWO-ŚRODKOWY | | | |
| schab środkowy z kością | 11 284 | 12 098 | -6,74 |
| szynka gotowana | 13 185 | 13 103 | 0,62 |
| kielbasa toruńska | 12 567 | 12 677 | -0,86 |
| WSCHODNI-DOLNY | | | |
| schab środkowy z kością | 12 434 | 12 487 | -0,43 |
| szynka gotowana | 16 538 | 16 486 | 0,32 |
| kielbasa toruńska | * | * | * |

Uwaga: Daty podane w tabeli oznaczają ostatni dzień analizowanego tygodnia (poniedziałek - niedziela).

* - w związku z ustawowym obowiązkiem nieidentyfikowalności dostawców danych rynkowych nie jest możliwe prezentowanie danych dla regionu.

B. Makroregion sprzedaży mięsa w elementach oraz przetworów mięsnych z rynku wieprzowiny.

Makroregion Północno-zachodni: województwa: - pomorskie, zachodnio-pomorskie.

Makroregion Północno-wschodni: województwa - podlaskie, warmińsko-mazurskie.

Makroregion Wielkopolski: województwo - wielkopolskie.

Makroregion Kujawski: województwo - kujawsko-pomorskie.

Makroregion Mazowiecko-łódzki: województwa - łódzkie, mazowieckie.

Makroregion Południowo-zachodni: województwa - dolnośląskie, lubuskie, opolskie.

Makroregion Południowo-środkowy: województwa - małopolskie, śląskie, świętokrzyskie.

Makroregion Wschodni dolny: województwa - lubelskie, podkarpackie

2.3.Ceny prosiąt na targowiskach

Tab. 6 Średnie tygodniowe krajowe ceny prosiąt uzyskane w transakcjach targowiskowych.

| | Kategoria ceny | 2017-01-29 | 2017-01-22 | Tygodniowa zmiana w [%] |
|--------------------------|--------------------------------|----------------|---------------|-------------------------|
| | Prosięta ok. 20 kg/szt. | min. w zł/szt. | 150,00 | 150,00 |
| max. w zł/szt. | | 225,00 | 210,00 | 7,1 |
| średnia w zł/szt. | | 184,64 | 171,82 | 7,5 |
| Szacunkowa podaż | | 773 | 638 | 21,2 |
| Szacunkowa sprzedaż | | 604 | 532 | 13,5 |
| Wsk_war_atmosf. | | 2,06 | 1,69 | 21,9 |

*Wsk_war_atmosf. - wskaźnik warunków atmosferycznych, który zawiera się między liczbą 1 a 3.

Charakteryzuje warunki atmosferyczne występujące na targowiskach w dniu prowadzenia badań.

1 - zle – znacznie utrudniające przebieg handlu targowiskowego,

2 - umiarkowane – mające niewielki wpływ na przebieg handlu targowiskowego,

3 - dobre – nie mające wpływu na przebieg handlu targowiskowego.

Tab. 7 Średnie miesięczne ceny prosiąt w transakcjach targowiskowych w I 2017 r. i XII 2016 r.

| | Kategoria ceny | Okres | | Zmiana | Zmiana |
|---|-------------------------|-----------------------|-----------------------|----------------|-------------|
| | | 02.01.2017-29.01.2017 | 05.12.2016-01.01.2017 | miesięczna w % | roczna w % |
| Prosięta ok. 20 kg [zł/szt]. | min. w zł/szt | 140,00 | 150,00 | -6,7 | 64,7 |
| | max. w zł/szt | 225,00 | 210,00 | 7,1 | 21,6 |
| | średnia w zł/szt | 178,04 | 176,74 | 0,7 | 34,8 |
| | Szacunkowa podaż | 2 627 | 2 772 | -5,2 | -57,1 |
| | Szacunkowa sprzedaż | 2 108 | 2 323 | -9,3 | -40,5 |
| | Wsk_war_atmosf. | 1,77 | 2,30 | -23,0 | -13,2 |

Rys.8. Średnie ceny prosiąt uzyskane w transakcjach targowiskowych.

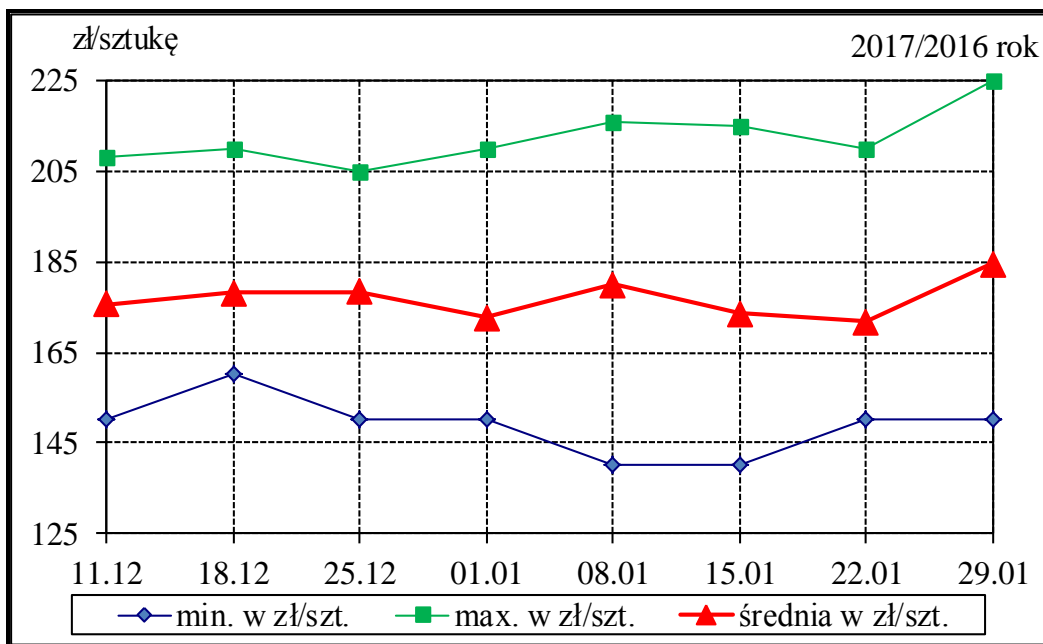

Tab. 7 Średnie ceny prosiąt uzyskane w transakcjach targowiskowych wg województw

Tab. 8 Średnie ceny prosiąt uzyskane w transakcjach targowiskowych na poszczególnych targowiskach

UWAGA: Tablice nr: 7 i 8 umieszczone są w wydaniu EXCEL-owskim biuletynu.

Metodyka badań

Notowania cen prosiąt realizowane są na reprezentatywnych targowiskach w każdym województwie.

Pod pojęciem targowisko rozumiany jest zorganizowany rynek lokalny, którego dominującymi uczestnikami są okoliczni producenci rolni.

Prezentowane ceny są cenami średnimi arytmetycznymi dotyczące największej liczby zawartych transakcji na badanym targowisku. Zestawienie cen dotyczy ostatniego tygodnia, natomiast na poszczególnych targowiskach badania cen dokonywane są raz w tygodniu (w zwyczajowo przyjęty dzień targowy lub w jeden z kilku dni targowych). Obroty na tych rynkach mają charakter lokalny.

W przypadku prosiąt jednostką transakcyjną jest sztuka. Monitorowane są wszystkie prosięta o wadze ok. 20 kg, które nie zdyskwalifikowało się ze względu na stan zdrowotny.

Notowań cen dokonują pracownicy Ośrodków Doradztwa Rolniczego.

2.4.Ceny wieprzowiny na giełdach towarowych w Polsce Internetowa Giełda e-WGT S.A.

Tab. 5 Ceny transakcyjne mięsa wieprzowego.

| Towar | Parametry jakościowe | Data | Cena (zł/kg)* | Podaż (tony) | Sprzedaż (tony) |
|---|----------------------|------|---------------|--------------|-----------------|
| I. MIĘSO WIEPRZOWE | | | | | |
| BRAK TRANSAKЦИИ NA RYNKU GIEŁDOWYM | | | | | |

* - cena średnia

3. Graficzne prezentacje cen zakupu i sprzedaży na rynku wieprzowiny

Graficzna prezentacja cen targowiskowych prosiąt w 2017r. w porównaniu z 2016-2014r.

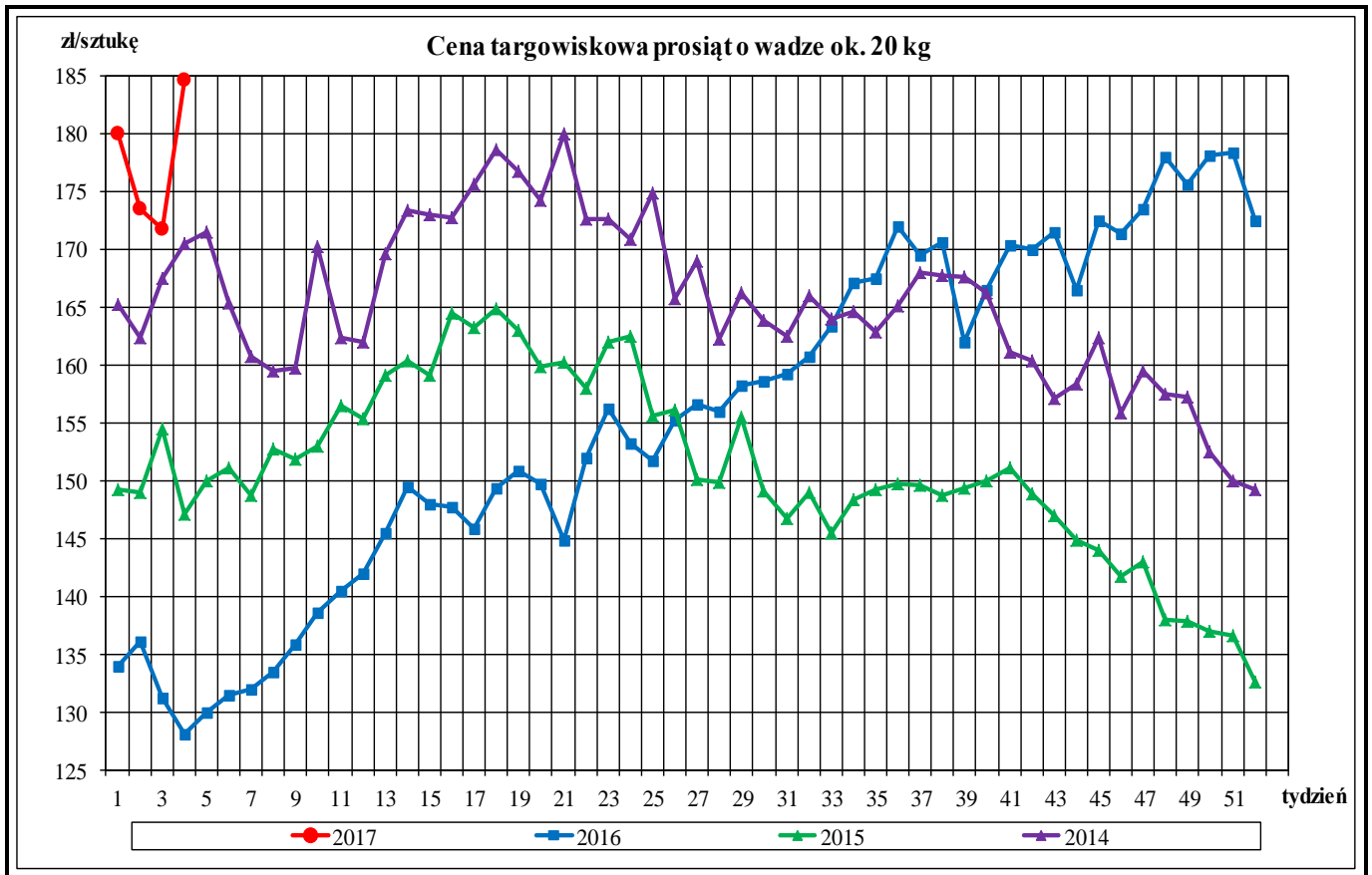

Graficzna prezentacja cen półtuszy wieprzowych w 2017r. w porównaniu z 2016-2014.

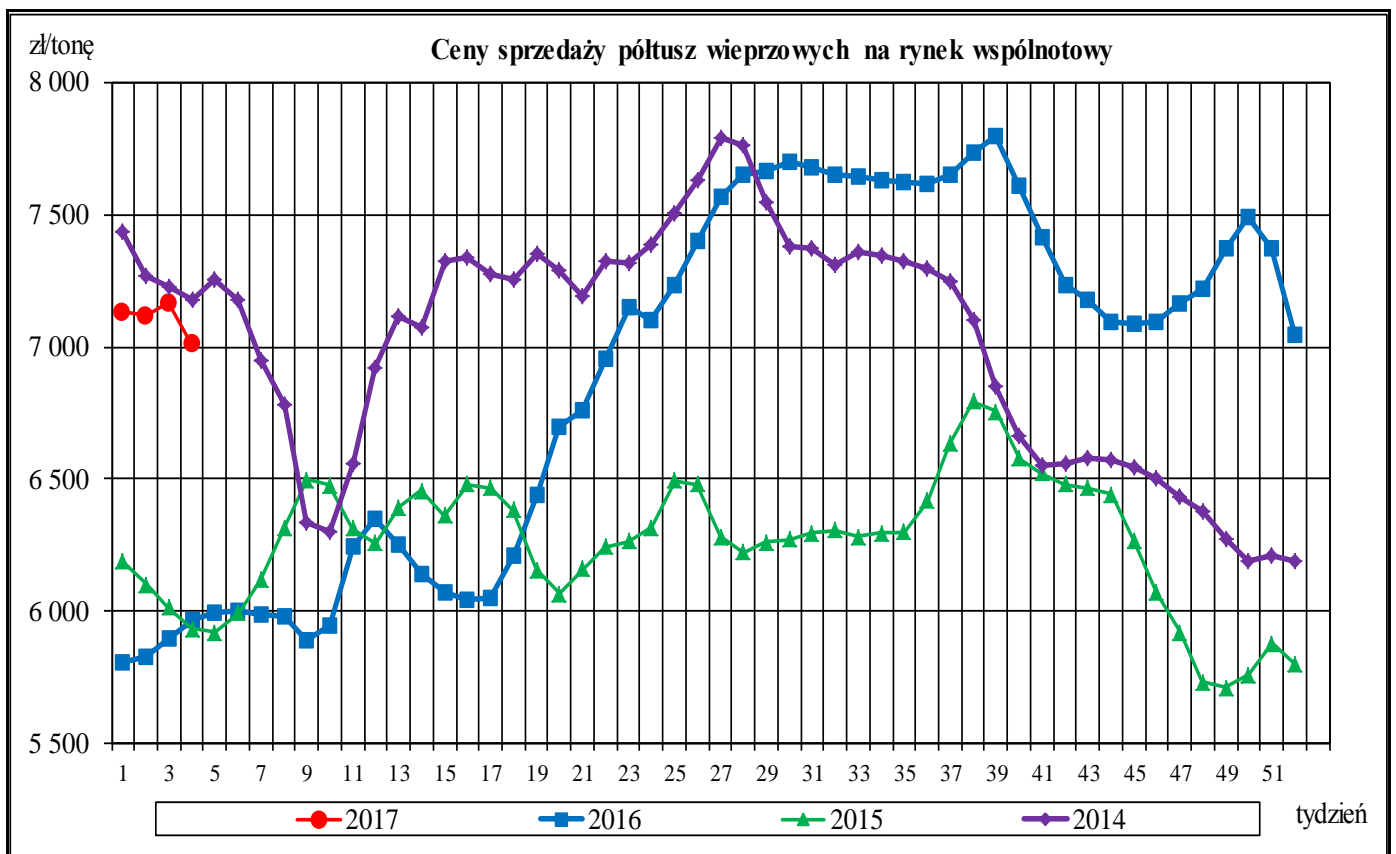

Wykorzystanie możliwe z dokładnym podaniem źródła

Graficzna prezentacja cen zakupu świń rzeźnych w 2017r. w porównaniu z 2016-2014r.

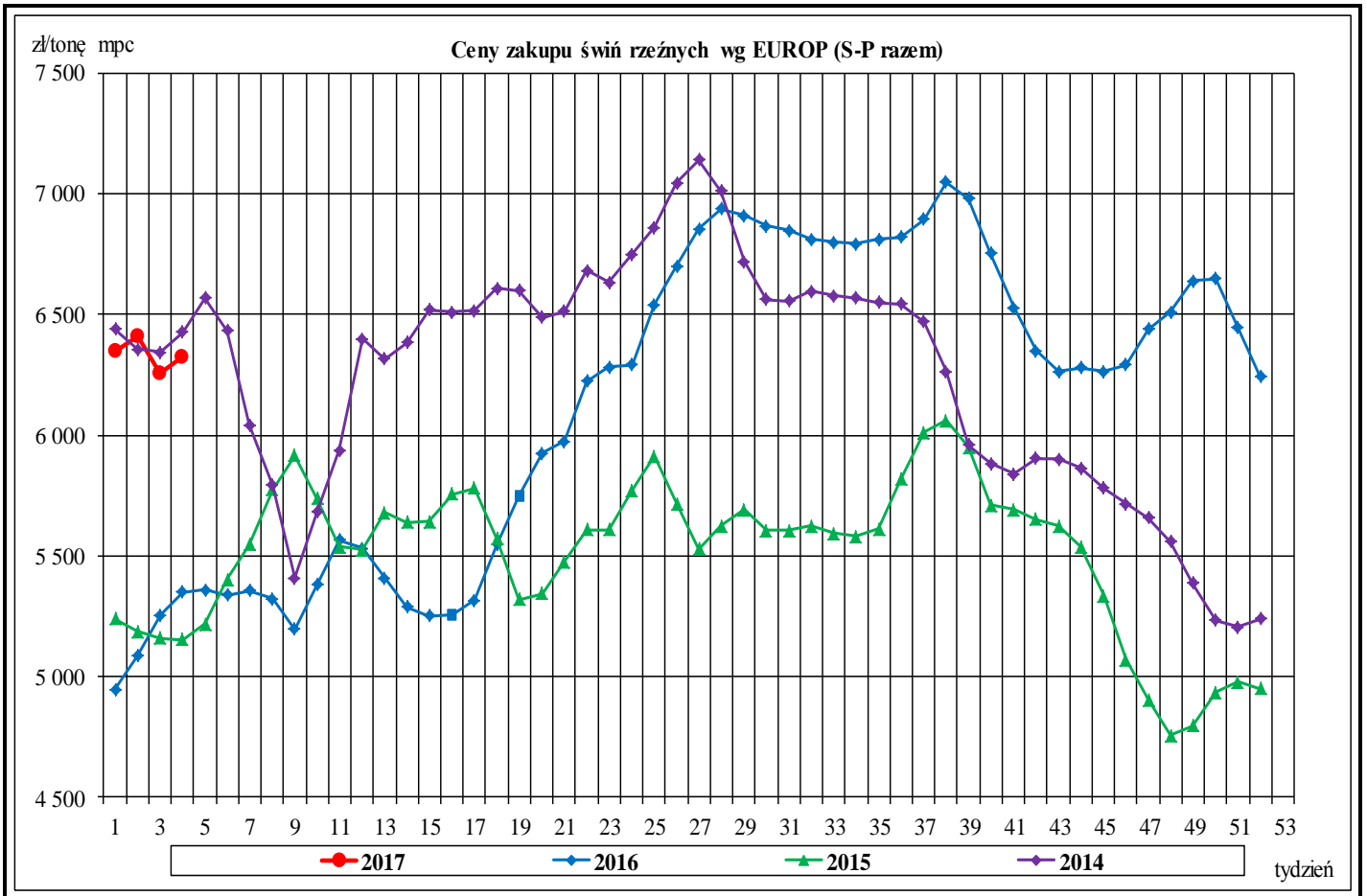

Średnie miesięczne ceny rynkowe wieprzowiny w wybranych krajach UE oraz polski handel zagraniczny mięsem wieprzowym (kod CN 0203)

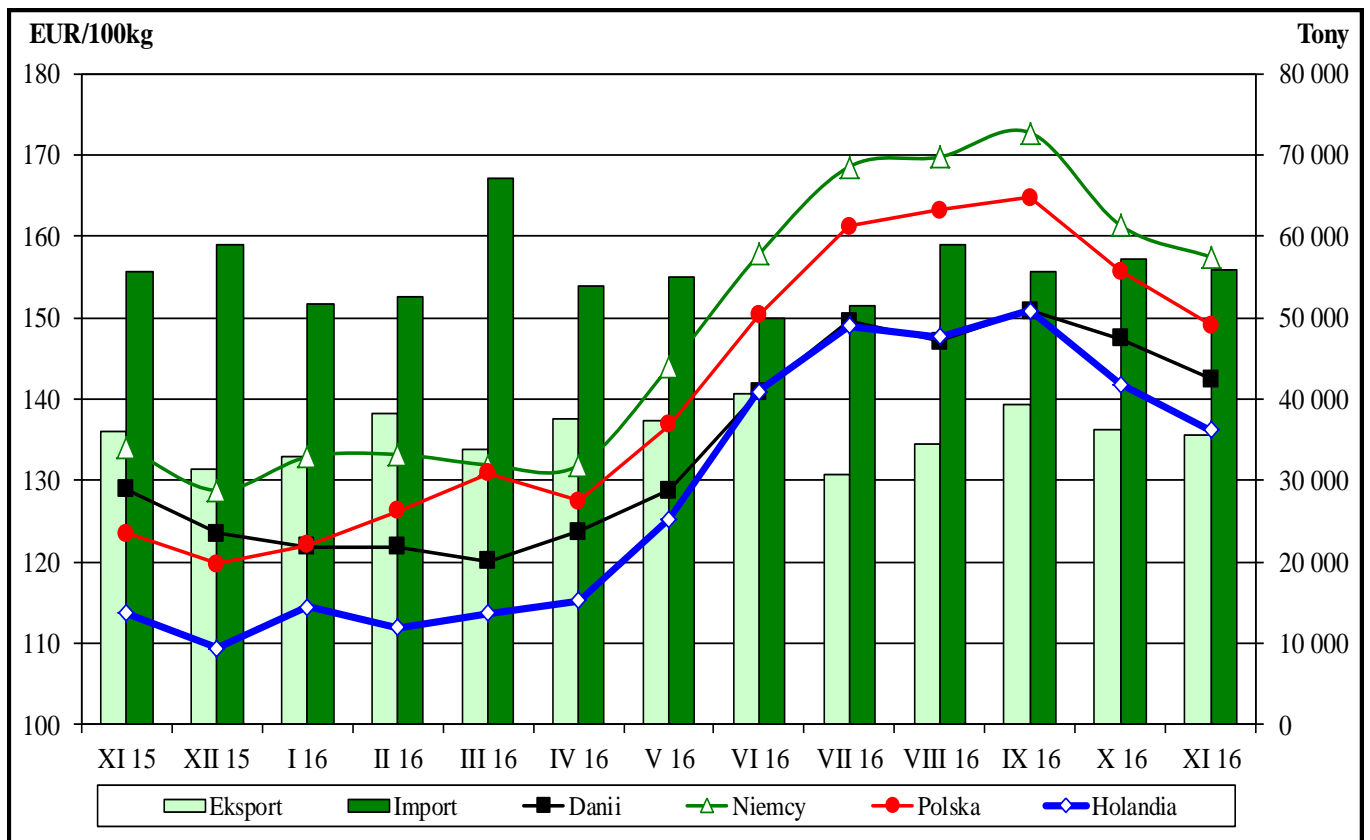

Wykorzystanie możliwe z dokładnym podaniem źródła

Rynkowe ceny tusz wieprzowych kl. E w UE (€/100 kg w wadze poubojowej schłodzonej).

| | | | | | | Cena w Polsce w % cen w : | | | |
|---------------|--------|--------|--------|--------|----------|---------------------------|--------|-------|----------|
| | UE-28 | Polska | Niemcy | Dania | Holandia | UE-28 | Niemcy | Dania | Holandia |
| I 2014 | 159,74 | 159,53 | 159,78 | 151,40 | 141,68 | 99,9 | 99,8 | 105,4 | 112,6 |
| II | 154,70 | 149,20 | 155,26 | 147,95 | 136,03 | 96,4 | 96,1 | 100,8 | 109,7 |
| III | 153,68 | 149,30 | 156,28 | 143,22 | 136,29 | 97,2 | 95,5 | 104,2 | 109,6 |
| IV | 161,51 | 160,70 | 163,56 | 148,26 | 145,98 | 99,5 | 98,3 | 108,4 | 110,1 |
| V | 163,96 | 163,05 | 166,47 | 150,31 | 148,02 | 99,4 | 97,9 | 108,5 | 110,2 |
| VI | 170,88 | 171,07 | 176,48 | 155,83 | 156,70 | 100,1 | 96,9 | 109,8 | 109,2 |
| VII | 169,51 | 170,12 | 171,23 | 152,73 | 150,01 | 100,4 | 99,4 | 111,4 | 113,4 |
| VIII | 164,80 | 162,18 | 167,28 | 149,69 | 146,18 | 98,4 | 96,9 | 108,3 | 110,9 |
| IX | 161,48 | 158,52 | 164,75 | 150,14 | 141,82 | 98,2 | 96,2 | 105,6 | 111,8 |
| X | 143,42 | 144,83 | 144,41 | 134,13 | 121,22 | 101,0 | 100,3 | 108,0 | 119,5 |
| XI | 140,83 | 140,33 | 143,08 | 135,54 | 120,69 | 99,6 | 98,1 | 103,5 | 116,3 |
| XII | 134,64 | 129,63 | 135,83 | 134,07 | 114,06 | 96,3 | 95,4 | 96,7 | 113,6 |
| I 2015 | 130,12 | 126,28 | 132,28 | 124,34 | 112,10 | 97,0 | 95,5 | 101,6 | 112,6 |
| II | 137,02 | 139,91 | 143,73 | 122,84 | 121,54 | 102,1 | 97,3 | 113,9 | 115,1 |
| III | 141,13 | 141,61 | 145,69 | 129,28 | 126,30 | 100,3 | 97,2 | 109,5 | 112,1 |
| IV | 144,04 | 146,61 | 148,78 | 131,37 | 128,03 | 101,8 | 98,5 | 111,6 | 114,5 |
| V | 142,03 | 139,59 | 146,34 | 135,63 | 124,43 | 98,3 | 95,4 | 102,9 | 112,2 |
| VI | 146,44 | 143,84 | 150,88 | 136,05 | 130,54 | 98,2 | 95,3 | 105,7 | 110,2 |
| VII | 144,25 | 140,56 | 144,07 | 135,09 | 122,44 | 97,4 | 97,6 | 104,0 | 114,8 |
| VIII | 142,82 | 138,70 | 141,28 | 129,47 | 121,14 | 97,1 | 98,2 | 107,1 | 114,5 |
| IX | 146,65 | 145,41 | 149,22 | 131,07 | 128,96 | 99,2 | 97,4 | 110,9 | 112,8 |
| X | 141,97 | 137,94 | 145,67 | 132,84 | 123,50 | 97,2 | 94,7 | 103,8 | 111,7 |
| XI | 132,11 | 123,47 | 134,04 | 128,93 | 113,69 | 93,5 | 92,1 | 95,8 | 108,6 |
| XII | 126,22 | 119,77 | 128,77 | 123,47 | 109,34 | 94,9 | 93,0 | 97,0 | 109,5 |
| I 2016 | 127,45 | 122,08 | 132,89 | 121,82 | 114,42 | 95,8 | 91,9 | 100,2 | 106,7 |
| II | 127,66 | 126,29 | 133,20 | 121,81 | 111,92 | 98,9 | 94,8 | 103,7 | 112,8 |
| III | 127,29 | 130,92 | 131,93 | 120,13 | 113,66 | 102,9 | 99,2 | 109,0 | 115,2 |
| IV | 127,57 | 127,53 | 131,85 | 123,73 | 115,29 | 100,0 | 96,7 | 103,1 | 110,6 |
| V | 136,85 | 136,86 | 143,89 | 128,84 | 125,31 | 100,0 | 95,1 | 106,2 | 109,2 |
| VI | 151,38 | 150,30 | 157,84 | 140,85 | 140,90 | 99,3 | 95,2 | 106,7 | 106,7 |
| VII | 161,56 | 161,22 | 168,60 | 149,53 | 149,05 | 99,8 | 95,6 | 107,8 | 108,2 |
| VIII | 163,47 | 163,28 | 169,78 | 147,14 | 147,72 | 99,9 | 96,2 | 111,0 | 110,5 |
| IX | 165,64 | 164,76 | 172,77 | 150,90 | 150,87 | 99,5 | 95,4 | 109,2 | 109,2 |
| X | 158,01 | 155,69 | 161,21 | 147,49 | 141,81 | 98,5 | 96,6 | 105,6 | 109,8 |
| XI | 151,55 | 149,12 | 157,48 | 142,51 | 136,19 | 98,4 | 94,7 | 104,6 | 109,5 |
| XII | 153,09 | 151,47 | 159,67 | 146,20 | 137,03 | 98,9 | 94,9 | 103,6 | 110,5 |

Zródło: Dane Komisji Europejskiej

Średnie miesięczne ceny zakupu żywca wieprzowego w wadze żywej (zł/kg) bez VAT w latach 2017 - 2009 wg Zintegrowanego Systemu Rolniczej Informacji Rynkowej (ZSRIR)

| ZSRIR | | | | | | | | | |
|-------------|-------------|------|------|------|------|------|------|------|------|
| Miesiące | 2017 | 2016 | 2015 | 2014 | 2013 | 2012 | 2011 | 2010 | 2009 |
| I | 4,94 | 4,03 | 4,04 | 5,01 | 5,11 | 5,07 | 3,74 | 3,71 | 4,37 |
| II | | 4,17 | 4,42 | 4,62 | 5,21 | 5,23 | 3,99 | 3,65 | 4,45 |
| III | | 4,23 | 4,38 | 4,76 | 5,31 | 5,13 | 4,25 | 3,71 | 4,80 |
| IV | | 4,12 | 4,43 | 5,07 | 5,34 | 5,24 | 4,52 | 3,58 | 4,89 |
| V | | 4,53 | 4,24 | 5,13 | 5,15 | 5,34 | 4,48 | 3,80 | 4,84 |
| VI | | 4,99 | 4,49 | 5,32 | 5,59 | 5,63 | 4,62 | 4,38 | 5,10 |
| VII | | 5,38 | 4,38 | 5,31 | 5,81 | 5,51 | 4,72 | 4,35 | 5,14 |
| VIII | | 5,31 | 4,37 | 5,13 | 6,02 | 5,71 | 4,77 | 4,52 | 4,94 |
| IX | | 5,41 | 4,61 | 4,92 | 6,00 | 5,96 | 5,01 | 4,24 | 4,65 |
| X | | 5,04 | 4,39 | 4,58 | 5,71 | 5,94 | 5,08 | 3,85 | 4,18 |
| XI | | 4,96 | 3,91 | 4,43 | 5,30 | 5,68 | 5,21 | 3,82 | 4,10 |
| XII | | 5,09 | 3,83 | 4,11 | 5,27 | 5,33 | 5,58 | 3,94 | 3,84 |

Wykorzystanie możliwe z dokładnym podaniem źródła

4. Miesięczne analizy cenowe

Zestawienie cen rynkowych zakupu tuczników ubitych

w styczniu 2017r. i grudniu 2016r.

| SKUP - STYCZEŃ 2017 - ZMIANY MIESIĘCZNE | | | | | | | | |
|---|---------------------------|---------------------------|---------------------------|---------------------------|-----------------------|-----------------------|------------------------------------|---------------------------|
| Klasa półtuszy wieprzowych wg EUROP | CENA [zł/tonę] | | | | Zmiana ceny [%] | % mięsa w tuszy | Średnia masa tuszy [kg/szt.] | Struktura skupu [%] |
| | [MS] | | [MPC] | | | | | |
| | 02.01.2017- 29.01.2017 | 05.12.2016- 01.01.2017 | 02.01.2017- 29.01.2017 | 05.12.2016- 01.01.2017 | | | | |
| POLSKA | | | | | | | | |
| klasa S | 6 628 | 6 812 | 6 498 | 6 679 | -2,71 | 61,2 | 92,0 | 17,2 |
| klasa E | 6 553 | 6 741 | 6 424 | 6 609 | -2,80 | 57,5 | 93,8 | 62,8 |
| klasa U | 6 107 | 6 309 | 5 987 | 6 185 | -3,20 | 53,3 | 95,9 | 17,2 |
| klasa R | 5 671 | 5 870 | 5 559 | 5 755 | -3,40 | 48,3 | 98,1 | 2,4 |
| klasa O | 5 093 | 5 270 | 4 993 | 5 167 | -3,36 | 43,6 | 101,9 | 0,3 |
| klasa P | 4 154 | 4 328 | 4 073 | 4 243 | -4,03 | 38,4 | 107,0 | 0,0 |
| S-P Razem | 6 459 | 6 655 | 6 333 | 6 524 | -2,94 | 57,1 | 94,0 | 100,0 |
| REGION PÓŁNOCNY | | | | | | | | |
| klasa S | 6 631 | 6 797 | 6 501 | 6 663 | -2,44 | 61,1 | 92,5 | 18,9 |
| klasa E | 6 581 | 6 754 | 6 452 | 6 621 | -2,56 | 57,7 | 92,9 | 65,0 |
| klasa U | 6 158 | 6 344 | 6 037 | 6 220 | -2,93 | 53,3 | 95,4 | 14,3 |
| klasa R | 5 782 | 5 978 | 5 668 | 5 861 | -3,28 | 48,3 | 97,2 | 1,6 |
| klasa O | 5 215 | 5 426 | 5 113 | 5 320 | -3,88 | 43,4 | 97,7 | 0,2 |
| klasa P | * | 5 294* | | 5 190* | | * | * | * |
| S-P Razem | 6 513 | 6 681 | 6 385 | 6 550 | -2,52 | 57,6 | 93,2 | 100,0 |
| REGION ŚRODKOWO-WSCHODNI | | | | | | | | |
| klasa S | 6 729 | 6 877 | 6 597 | 6 742 | -2,14 | 61,0 | 91,8 | 13,6 |
| klasa E | 6 647 | 6 822 | 6 517 | 6 689 | -2,57 | 57,0 | 94,7 | 66,7 |
| klasa U | 6 123 | 6 318 | 6 003 | 6 194 | -3,08 | 53,2 | 96,7 | 17,0 |
| klasa R | 5 703 | 5 892 | 5 591 | 5 777 | -3,22 | 48,2 | 96,8 | 2,5 |
| klasa O | 5 353 | 5 470 | 5 248 | 5 363 | -2,14 | 43,5 | 99,0 | 0,3 |
| klasa P | 4 912 | 4 877 | 4 815 | 4 781 | 0,72 | 37,4 | 101,8 | 0,0 |
| S-P Razem | 6 539 | 6 724 | 6 411 | 6 592 | -2,74 | 56,6 | 94,7 | 100,0 |
| REGION POŁUDNIOWO-WSCHODNI | | | | | | | | |
| klasa S | 6 615 | 6 807 | 6 485 | 6 674 | -2,82 | 61,2 | 93,0 | 20,3 |
| klasa E | 6 528 | 6 720 | 6 400 | 6 588 | -2,86 | 57,7 | 94,0 | 57,6 |
| klasa U | 6 143 | 6 335 | 6 023 | 6 211 | -3,03 | 53,1 | 95,7 | 18,3 |
| klasa R | 5 609 | 5 781 | 5 499 | 5 668 | -2,98 | 48,1 | 97,7 | 3,4 |
| klasa O | 4 883 | 5 100 | 4 788 | 5 000 | -4,25 | 43,3 | 100,1 | 0,4 |
| klasa P | 4 510 | 4 739 | 4 422 | 4 646 | -4,82 | 37,6 | 100,0 | 0,0 |
| S-P Razem | 6 434 | 6 642 | 6 308 | 6 512 | -3,13 | 57,2 | 94,2 | 100,0 |
| REGION ZACHODNI | | | | | | | | |
| klasa S | 6 545 | 6 769 | 6 416 | 6 636 | -3,31 | 61,4 | 91,2 | 19,0 |
| klasa E | 6 417 | 6 641 | 6 291 | 6 511 | -3,37 | 57,8 | 93,2 | 59,4 |
| klasa U | 6 050 | 6 272 | 5 931 | 6 149 | -3,55 | 53,4 | 95,5 | 18,8 |
| klasa R | 5 631 | 5 860 | 5 521 | 5 745 | -3,90 | 48,7 | 100,2 | 2,4 |
| klasa O | 4 951 | 5 188 | 4 854 | 5 087 | -4,58 | 43,9 | 106,9 | 0,3 |
| klasa P | 3 836 | 4 128 | 3 760 | 4 047 | -7,09 | 38,9 | 110,3 | 0,0 |
| S-P Razem | 6 342 | 6 569 | 6 218 | 6 440 | -3,45 | 57,4 | 93,5 | 100,0 |

Makroregiony skupu świń rzeźnych wg EUROP

Makroregion Północny: województwa - kujawsko-pomorskie, pomorskie, warmińsko-mazurskie.

Makroregion Środkowo-wschodni: województwa - łódzkie, mazowieckie, podlaskie.

Makroregion Południowo-wschodni: województwa - lubelskie, małopolskie, podkarpackie, śląskie, świętokrzyskie.

Makroregion Zachodni: województwa - dolnośląskie, lubuskie, opolskie, wielkopolskie, zachodnio-pomorskie.

Wykorzystanie możliwe z dokładnym podaniem źródła

Miesięczne ceny netto zakupu świń rzeźnych za wagę żywą w styczniu 2017r. i grudniu 2016r.

| CENA [zł/kg] | | |
|----------------------------|--------|----------|
| MAKROREGIONY | I 2017 | XII 2016 |
| POLSKA | 4,94 | 5,09 |
| REGION PÓLNOCNY | 4,98 | 5,11 |
| REGION ŚRODKOWO-WSCHODNI | 5,00 | 5,14 |
| REGION POŁUDNIOWO-WSCHODNI | 4,92 | 5,08 |
| REGION ZACHODNI | 4,85 | 5,02 |

Średnie ceny netto zakupu świń rzeźnych za wagę żywą – obliczane na podstawie cen za żywiec wg masy poubojowej ciepłej (MPC) przy użyciu współczynnika wydajności rzeźnej podawanego przez GUS (0,78).

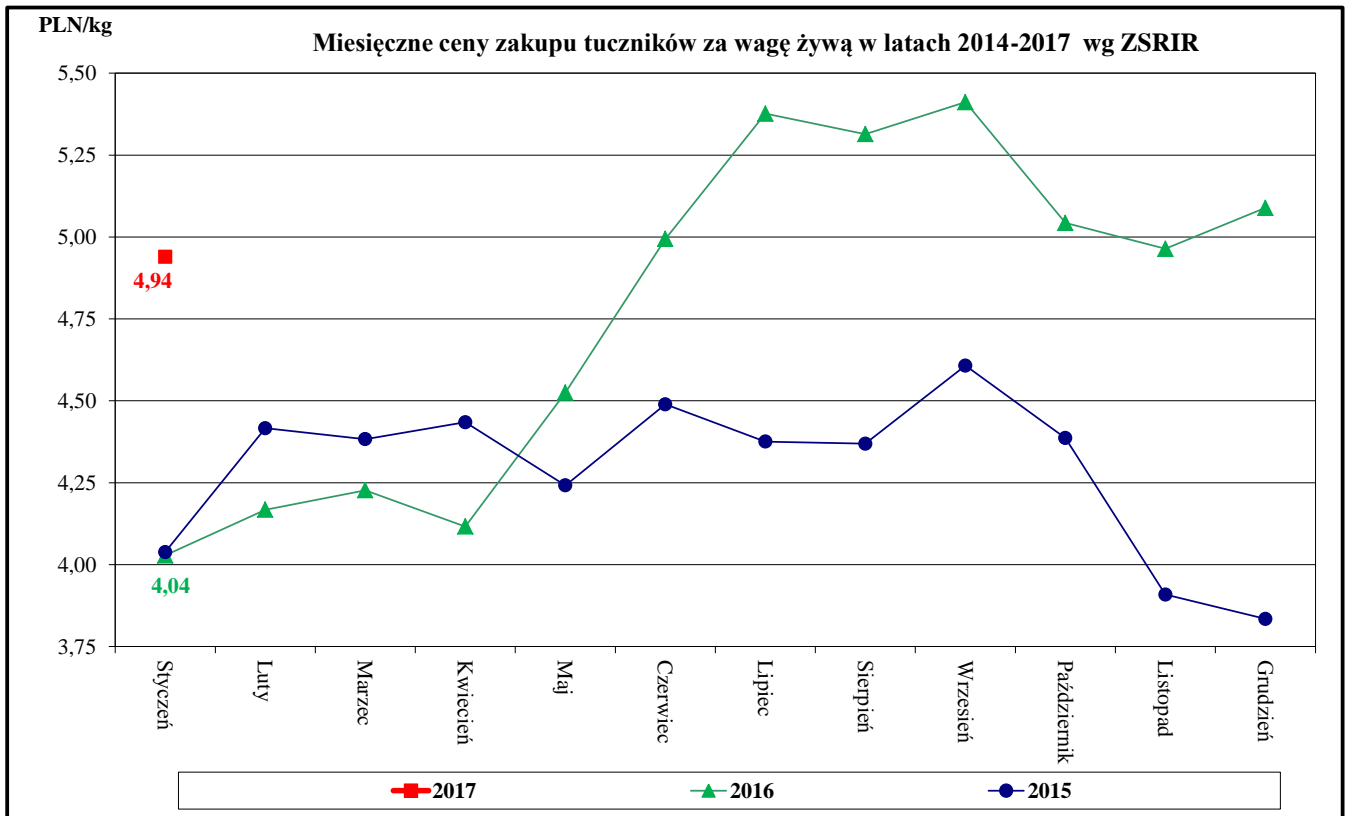

Miesięczne zmiany w strukturze zakupu tusz tuczników sklasyfikowanych wg EUROP

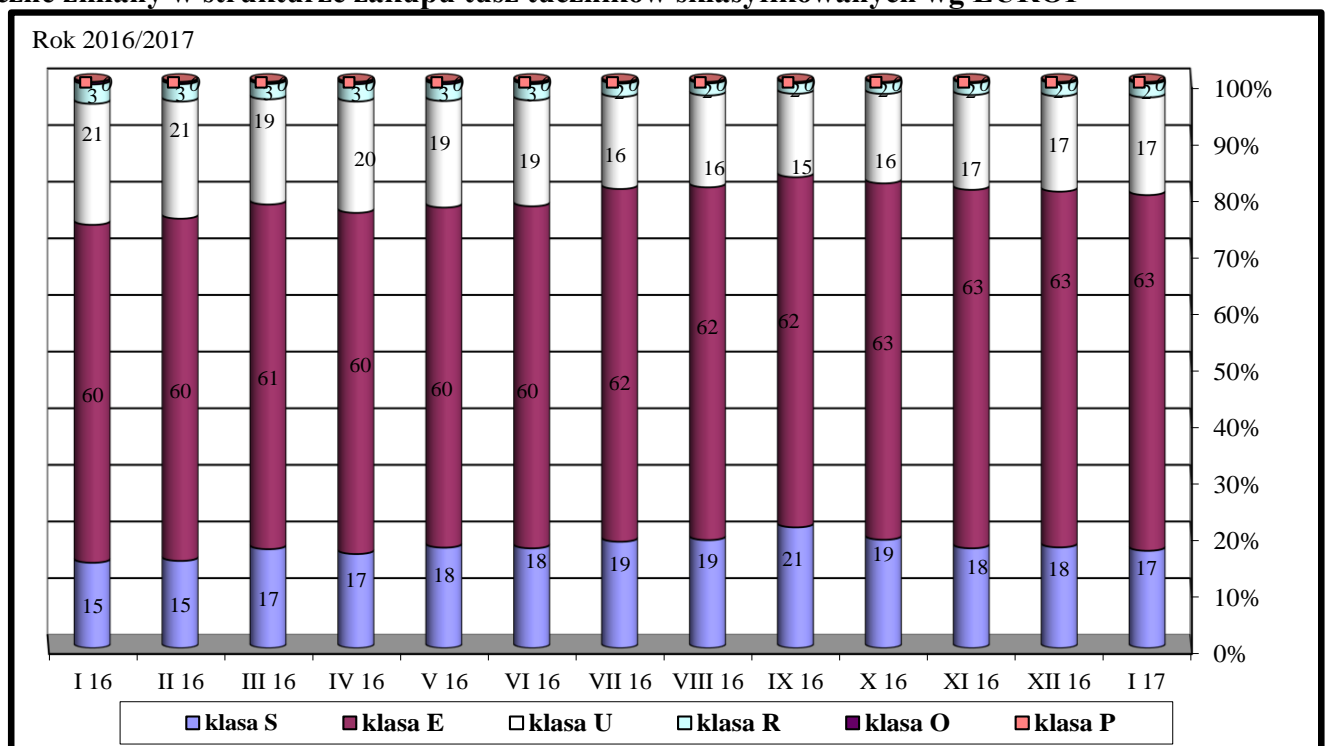

Wykorzystanie możliwe z dokładnym podaniem źródła

5. Pogłowie trzody chlewnej w czerwcu 2016 roku (dane wstępne) Źródło: GUS

Pogłowie świń według stanu w czerwcu 2016 r. liczyło 10239,4 tys. sztuk, wykazując w porównaniu z analogicznym okresem ubiegłego roku spadek o 12%. Odnotowano spadek pogłowia we wszystkich grupach, w tym prosiąt o 11,7%, warchlaków o 9,4%, świń na ubój (tuczników) o 13,4% i populacji trzody chlewnej na chów o wadze 50 kg i więcej o 15,9%

W strukturze stada trzody chlewnej ogółem udział poszczególnych grup produkcyjno – użytkowych w czerwcu 2016 r. wynosił:

- prosięta o wadze do 20 kg – 27,0%,
 - warchlaki o wadze od 20 kg do 50 kg – 28,4%,
 - trzoda chlewna o wadze 50 kg i więcej, z przeznaczeniem na ubój – 36,7%,
 - trzoda chlewna o wadze 50 kg i więcej, z przeznaczeniem na chów – 7,9%,
- w tym:
- lochy na chów razem – 7,8%,
 - w tym lochy prośne – 5,3%.

Tabl. 1 Pogłowie świń

Stan w czerwcu 2016 r.

| Wyszczególnienie | Ogółem | Prosięta o wadze do 20 kg | Warchlaki o wadze od 20 kg do 50 kg | Trzoda chlewna na ubój o wadze 50 kg i więcej | Trzoda chlewna na chów o wadze 50 kg i więcej | | |
|--------------------------|-----------------|---------------------------|-------------------------------------|---|---|--------------|--------------|
| | | | | | Razem | Lochy razem | Lochy prośne |
| W tysiącach sztuk | 10 239,4 | 2 763,1 | 2 905,2 | 3 757,6 | 813,5 | 797,4 | 547,7 |
| Marzec 2016 =100 | 100,5 | 106,6 | 105,0 | 93,8 | 98,9 | 98,8 | 101,2 |
| Czerwiec 2015=100 | 88,0 | 88,3 | 90,6 | 86,6 | 84,1 | 84,2 | 85,5 |

Wykres 1. Pogłowie trzody chlewnej i loch w latach 2007 - 2016

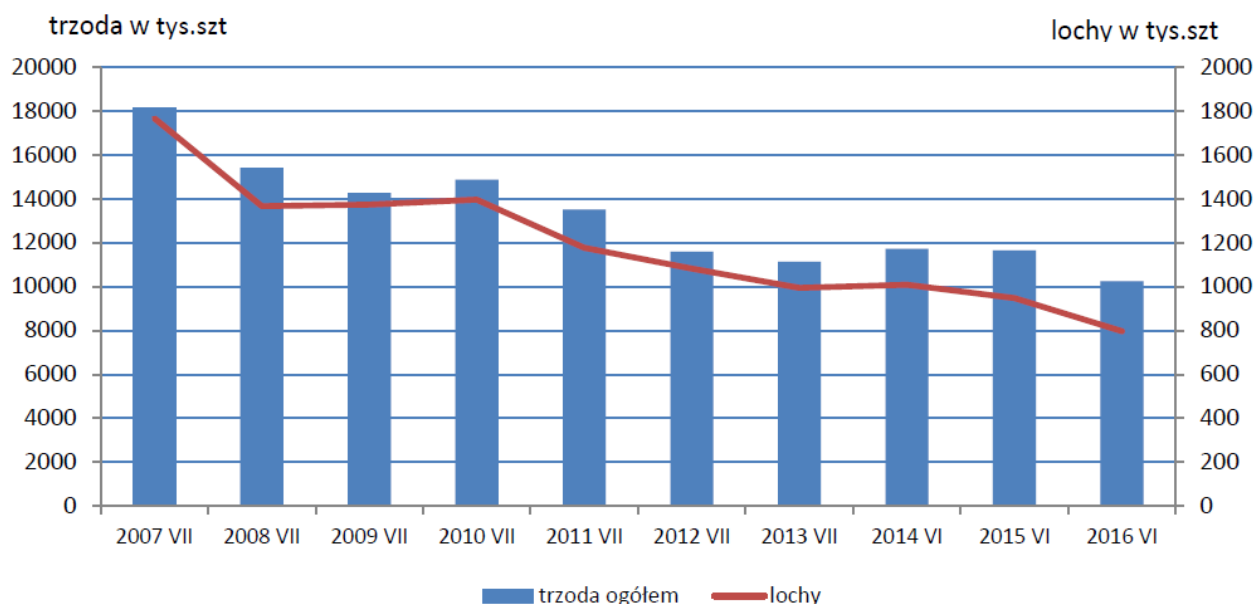

6. Handel zagraniczny wieprzowiną

6.1. Polski handel zagraniczny trzodą żywą i mięsem wieprzowym

Handel zagraniczny towarami z rynku wieprzowiny w okresie I-XI 2016. (dane wstępne)

UWAGA: Dane są w trakcie weryfikacji - mogą być obciążone istotnymi błędami.

| TONY | | | |
|--------------------------------------|---------------|---------------|----------------------------------|
| HANDEL ZAGRANICZNY | I-XI 2016 Rok | I-XI 2015 Rok | |
| EKSPORT | OGÓLEM | OGÓLEM | Roczna zmiana obrotów [%] |
| ŚWINIE ŻYWE (ogółem) - (kod CN 0103) | 8 000 | 5 001 | 60,0 |
| z tego, handel z UE-28 | 7 995 | 4 989 | 60,2 |
| MIĘSO WIEPRZOWE - (kod CN 0203) | 397 164 | 374 123 | 6,2 |
| z tego, handel z UE-28 | 299 801 | 310 486 | -3,4 |
| IMPORT | OGÓLEM | OGÓLEM | Roczna zmiana obrotów [%] |
| ŚWINIE ŻYWE (ogółem) - (kod CN 0103) | 195 012 | 196 345 | -0,7 |
| z tego, handel z UE-28 | 195 012 | 196 342 | -0,7 |
| MIĘSO WIEPRZOWE - (kod CN 0203) | 609 700 | 619 486 | -1,6 |
| z tego, handel z UE-28 | 609 485 | 619 446 | -1,6 |

Źródło danych: Ministerstwo Finansów.

| | EKSPORT | IMPORT |
|---|---------|--------|
| Udział% UE-28 w ogółem świnie żywe (ogółem) | 99,9 | 100,0 |
| Udział% UE-28 w ogółem mięsa wieprzowego | 75,5 | 100,0 |

| SALDO w tonach | | |
|--------------------------------------|---------------|---------------|
| Wybrane towary | I-XI 2016 Rok | I-XI 2015 Rok |
| ŚWINIE ŻYWE (ogółem) - (kod CN 0103) | -187 012 | -191 344 |
| z tego, handel z UE-28 | -187 018 | -191 353 |
| MIĘSO WIEPRZOWE - (kod CN 0203) | -212 536 | -245 363 |
| z tego, handel z UE-28 | -309 684 | -308 959 |

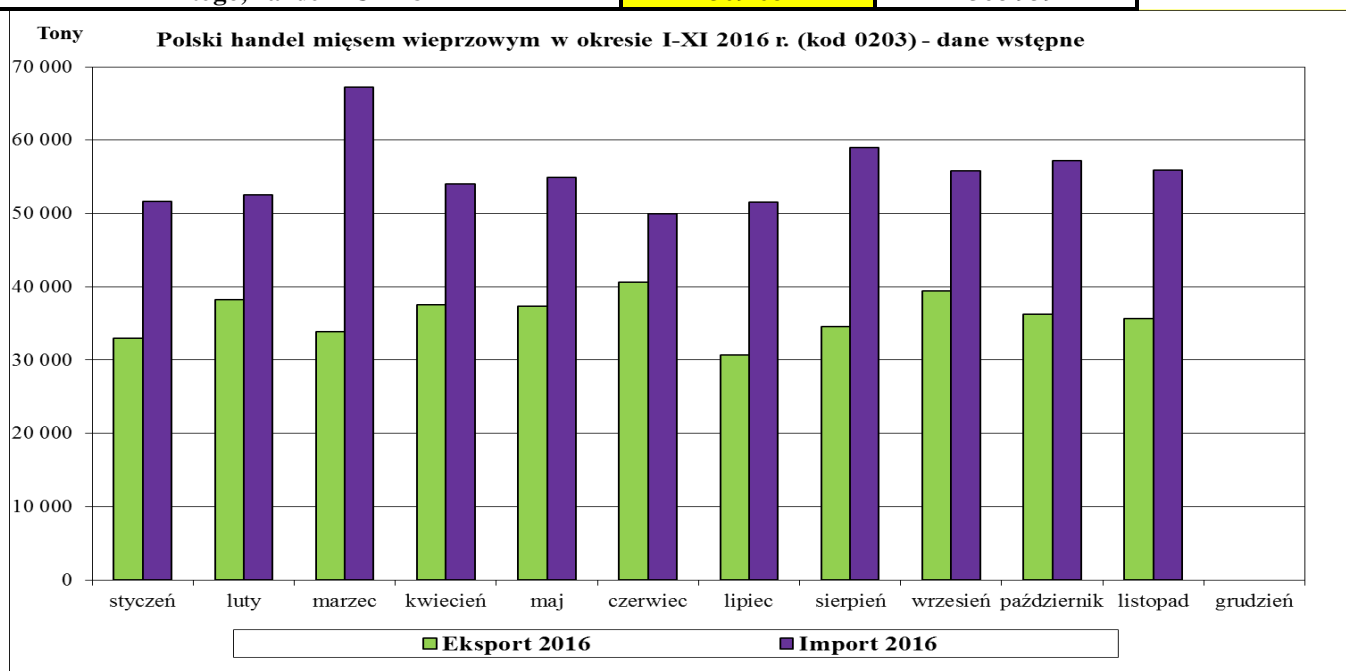

UWAGA: Dane w trakcie weryfikacji - mogą być obciążone istotnymi błędami

Eksport z Polski mięsa wieprzowego (kod 0203) - według ważniejszych krajów w okresie I-XI 2016

| EKSPORT | | | | | | | |
|------------------|--------------------|--------------------|----------------|------------------|--------------------|--------------------|----------------|
| I-XI 2015 r. | | | I-XI 2016 r.* | | | | |
| Kraj | Wartość [tys. EUR] | Wartość [tys. PLN] | Wolumen [tony] | Kraj | Wartość [tys. EUR] | Wartość [tys. PLN] | Wolumen [tony] |
| OGÓLEM | 642 687 | 2 683 515 | 374 123 | OGÓLEM | 720 804 | 3 129 253 | 397 164 |
| Włochy | 89 049 | 371 529 | 57 684 | Włochy | 80 859 | 351 038 | 51 375 |
| Republika Czeska | 70 159 | 292 452 | 28 311 | USA | 76 260 | 331 748 | 28 080 |
| Słowacja | 66 289 | 276 613 | 34 990 | Republika Czeska | 69 773 | 303 089 | 27 613 |
| USA | 55 559 | 233 630 | 20 784 | Niemcy | 57 975 | 251 804 | 48 002 |
| Niemcy | 46 378 | 193 583 | 44 348 | Słowacja | 56 978 | 247 207 | 28 032 |
| Wielka Brytania | 32 113 | 134 631 | 13 026 | Hongkong | 44 223 | 191 905 | 35 623 |
| Litwa | 30 999 | 129 270 | 19 145 | Wielka Brytania | 40 618 | 176 442 | 15 851 |
| Łotwa | 30 233 | 125 711 | 15 349 | Litwa | 36 435 | 158 120 | 19 408 |
| Węgry | 28 076 | 117 164 | 16 378 | Łotwa | 31 886 | 138 499 | 15 101 |
| Holandia | 22 726 | 94 685 | 9 792 | Hiszpania | 28 301 | 122 864 | 15 310 |
| Hiszpania | 22 630 | 94 194 | 12 250 | Węgry | 27 714 | 120 105 | 13 805 |
| Hongkong | 20 939 | 87 914 | 21 230 | Holandia | 24 623 | 106 584 | 12 284 |
| Rumunia | 20 672 | 86 194 | 13 518 | Rumunia | 23 342 | 101 190 | 13 170 |
| Estonia | 13 592 | 56 625 | 7 955 | Estonia | 18 814 | 81 516 | 9 916 |
| Irlandia | 11 144 | 46 334 | 4 732 | Kanada | 14 974 | 65 036 | 4 683 |
| Bułgaria | 10 014 | 41 856 | 7 307 | Chile | 10 873 | 47 230 | 5 864 |
| Kanada | 8 688 | 36 287 | 2 560 | Wietnam | 7 948 | 34 550 | 7 242 |
| Szwecja | 7 147 | 29 890 | 3 374 | Bułgaria | 7 183 | 31 111 | 5 004 |
| Dania | 6 693 | 27 861 | 5 030 | Szwecja | 6 880 | 29 869 | 2 568 |
| Chorwacja | 6 586 | 27 616 | 4 000 | Austria | 6 295 | 27 352 | 3 651 |
| Francja | 6 181 | 25 713 | 2 876 | Dania | 6 233 | 27 030 | 3 679 |
| Turkmenistan | 5 984 | 24 933 | 2 037 | Irlandia | 5 677 | 24 594 | 2 225 |
| Austria | 4 425 | 18 597 | 2 901 | Chorwacja | 5 465 | 23 683 | 2 549 |

* - Dane wstępne

Eksport z Polski świń żywych (ogółem) (kod 0103) - według ważniejszych krajów w okresie I-XI 2016

| EKSPORT | | | | | | | |
|------------------|--------------------|--------------------|----------------|------------------|--------------------|--------------------|----------------|
| I-XI 2015 r. | | | I-IX 2016 r.* | | | | |
| Kraj | Wartość [tys. EUR] | Wartość [tys. PLN] | Wolumen [tony] | Kraj | Wartość [tys. EUR] | Wartość [tys. PLN] | Wolumen [tony] |
| OGÓLEM | 6 021 | 25 185 | 5 001 | OGÓLEM | 9 179 | 39 910 | 8 000 |
| Republika Czeska | 2 851 | 11 971 | 2 419 | Niemcy | 4 614 | 20 043 | 4 143 |
| Niemcy | 1 198 | 4 963 | 1 048 | Republika Czeska | 2 169 | 9 436 | 1 967 |
| Włochy | 563 | 2 394 | 471 | Włochy | 1 028 | 4 473 | 748 |
| Rumunia | 521 | 2 153 | 334 | Słowacja | 850 | 3 720 | 681 |
| Holandia | 293 | 1 203 | 171 | Węgry | 296 | 1 272 | 267 |
| Litwa | 259 | 1 082 | 280 | Rumunia | 152 | 656 | 147 |

* - Dane wstępne

Import do Polski mięsa wieprzowego (kod 0203) - według ważniejszych krajów w okresie I-XI 2016

| IMPORT | | | | | | | |
|------------------|--------------------|--------------------|----------------|------------------|--------------------|--------------------|----------------|
| I-XI 2015 r. | | | I-XI 2016 r.* | | | | |
| Kraj | Wartość [tys. EUR] | Wartość [tys. PLN] | Wolumen [tony] | Kraj | Wartość [tys. EUR] | Wartość [tys. PLN] | Wolumen [tony] |
| OGÓLEM | 1 134 551 | 4 733 555 | 619 486 | OGÓLEM | 1 153 807 | 5 008 824 | 609 700 |
| Niemcy | 317 295 | 1 325 058 | 150 337 | Niemcy | 326 042 | 1 415 444 | 151 049 |
| Belgia | 272 544 | 1 136 936 | 173 000 | Belgia | 275 020 | 1 193 649 | 167 187 |
| Dania | 172 672 | 720 532 | 114 125 | Dania | 166 457 | 722 366 | 106 114 |
| Holandia | 118 918 | 495 769 | 77 087 | Hiszpania | 130 573 | 566 909 | 53 931 |
| Hiszpania | 106 897 | 445 490 | 43 261 | Holandia | 106 368 | 461 955 | 67 439 |
| Wielka Brytania | 76 663 | 319 524 | 26 952 | Wielka Brytania | 70 600 | 306 472 | 26 141 |
| Francja | 17 974 | 75 172 | 11 591 | Francja | 24 310 | 105 528 | 15 235 |
| Szwecja | 16 635 | 69 458 | 5 205 | Szwecja | 17 324 | 75 207 | 5 234 |
| Włochy | 9 856 | 41 015 | 3 684 | Włochy | 14 253 | 61 909 | 5 456 |
| Węgry | 6 968 | 28 950 | 3 547 | Węgry | 7 296 | 31 756 | 3 729 |
| Finlandia | 6 346 | 26 467 | 3 733 | Finlandia | 5 298 | 23 001 | 1 798 |
| Słowacja | 4 469 | 18 584 | 2 900 | Irlandia | 2 562 | 11 191 | 946 |
| Litwa | 1 840 | 7 778 | 959 | Litwa | 1 977 | 8 611 | 1 485 |
| Portugalia | 1 659 | 6 899 | 590 | Portugalia | 1 610 | 6 993 | 675 |
| Republika Czeska | 1 242 | 5 192 | 791 | Słowacja | 1 436 | 6 240 | 1 325 |
| Irlandia | 1 234 | 5 184 | 559 | Republika Czeska | 682 | 2 955 | 654 |
| Austria | 474 | 1 994 | 598 | Estonia | 681 | 2 911 | 303 |
| Łotwa | 418 | 1 677 | 367 | Austria | 673 | 2 920 | 725 |

* - Dane wstępne

Import do Polski świń żywych (ogółem) (kod 0103) - według ważniejszych krajów w okresie I-XI 2016

| IMPORT | | | | | | | |
|---------------|--------------------|--------------------|----------------|---------------|--------------------|--------------------|----------------|
| I-XI 2015 r. | | | I-XI 2016 r.* | | | | |
| Kraj | Wartość [tys. EUR] | Wartość [tys. PLN] | Wolumen [tony] | Kraj | Wartość [tys. EUR] | Wartość [tys. PLN] | Wolumen [tony] |
| OGÓLEM | 307 818 | 1 284 544 | 196 345 | OGÓLEM | 355 112 | 1 541 912 | 195 012 |
| Dania | 197 193 | 822 585 | 117 594 | Dania | 257 855 | 1 119 760 | 132 137 |
| Niemcy | 63 383 | 264 841 | 42 914 | Niemcy | 44 659 | 193 879 | 26 355 |
| Holandia | 20 210 | 84 336 | 11 705 | Holandia | 22 782 | 98 852 | 11 665 |
| Litwa | 18 767 | 78 251 | 17 596 | Litwa | 20 776 | 90 237 | 18 624 |
| Łotwa | 5 100 | 21 337 | 4 196 | Łotwa | 4 448 | 19 306 | 3 176 |
| Estonia | 1 653 | 6 873 | 1 401 | Finlandia | 2 494 | 10 818 | 1 708 |

* - Dane wstępne

7. Zestawienie z monitoringu rynku wieprzowiny z lat 2016-2012 - Pełne zestawienie z monitoringu w latach 2003-2016 w wersji Excel

| SKUP 2016 | | | | | | 2015 | | | 2014 | | | 2013 | | | 2012 | | | | | | |
|-----------------------------------|-------------------------------|--------------|--------------|--------------|--------------|-------------|-------------|-------------|--------------|-------------|-------------|--------------|-------------|-------------|--------------|-------------|-------------|--------------|-------------|-------------|--------------|
| Klasa półtuszy | CENA [zł/tonę] | | | | | Zmiana | % | Średnia | Struktura | % | Średnia | Struktura | % | Średnia | Struktura | % | Średnia | Struktura | | | |
| wieprzowych | [MPC] - masa poubojowa ciepła | | | | | ceny | mięsa | masa | skupu | mięsa | masa | skupu | mięsa | masa | skupu | mięsa | masa | skupu | | | |
| wg EUROP | 2016 | 2015 | 2014 | 2013 | 2012 | 16/15 | w tuszy | [kg/szt.] | [%] | w tuszy | [kg/szt.] | [%] | w tuszy | [kg/szt.] | [%] | w tuszy | [kg/szt.] | [%] | | | |
| POLSKA | | | | | | | | | | | | | | | | | | | | | |
| klasa S | 6 324 | 5 711 | 6 439 | 7 272 | 7 267 | 10,7 | 61,2 | 90,5 | 17,8 | 61,2 | 90,4 | 17,1 | 61,1 | 89,3 | 17,4 | 61,2 | 87,7 | 16,2 | 61,2 | 87,5 | 15,8 |
| klasa E | 6 205 | 5 596 | 6 310 | 7 126 | 7 167 | 10,9 | 57,5 | 92,2 | 61,4 | 57,5 | 92,3 | 59,7 | 57,5 | 91,5 | 59,0 | 57,5 | 90,3 | 58,6 | 57,5 | 89,6 | 57,1 |
| klasa U | 5 719 | 5 156 | 5 877 | 6 696 | 6 785 | 10,9 | 53,3 | 93,8 | 17,9 | 53,2 | 94,0 | 19,6 | 53,2 | 93,3 | 19,9 | 53,2 | 92,5 | 21,1 | 53,1 | 91,9 | 22,5 |
| klasa R | 5 246 | 4 736 | 5 515 | 6 306 | 6 376 | 10,8 | 48,3 | 95,2 | 2,6 | 48,3 | 95,6 | 3,2 | 48,2 | 94,9 | 3,3 | 48,3 | 94,3 | 3,7 | 48,2 | 94,2 | 4,0 |
| klasa O | 4 638 | 4 183 | 5 006 | 5 847 | 5 967 | 10,9 | 43,6 | 98,9 | 0,3 | 43,6 | 99,8 | 0,4 | 43,5 | 98,0 | 0,3 | 43,6 | 96,7 | 0,4 | 43,4 | 96,1 | 0,5 |
| klasa P | 3 856 | 3 471 | 4 277 | 5 239 | 5 360 | 11,1 | 38,6 | 91,9 | 0,0 | 38,6 | 93,4 | 0,1 | 38,3 | 90,8 | 0,0 | 38,6 | 86,2 | 0,0 | 38,6 | 81,5 | 0,1 |
| S-P Razem | 6 106 | 5 493 | 6 212 | 7 018 | 7 054 | 11,2 | 57,1 | 92,3 | 100,0 | 56,9 | 92,5 | 100,0 | 56,9 | 91,6 | 100,0 | 56,8 | 90,5 | 100,0 | 56,6 | 90,0 | 100,0 |
| REGION PÓLNOCNY | | | | | | | | | | | | | | | | | | | | | |
| klasa S | 6 390 | 5 729 | 6 472 | 7 277 | 7 265 | 11,5 | 61,1 | 91,3 | 17,9 | 61,1 | 90,5 | 15,7 | 61,2 | 87,9 | 17,0 | 61,2 | 86,6 | 17,2 | 61,2 | 86,1 | 15,8 |
| klasa E | 6 247 | 5 623 | 6 331 | 7 113 | 7 115 | 11,1 | 57,7 | 91,5 | 65,3 | 57,7 | 91,3 | 65,2 | 57,7 | 89,9 | 64,4 | 57,7 | 88,6 | 63,3 | 57,6 | 88,1 | 61,2 |
| klasa U | 5 768 | 5 185 | 5 895 | 6 660 | 6 719 | 11,3 | 53,3 | 93,4 | 15,1 | 53,2 | 93,8 | 16,6 | 53,2 | 92,8 | 16,4 | 53,2 | 91,7 | 16,8 | 53,2 | 91,0 | 19,9 |
| klasa R | 5 365 | 4 825 | 5 505 | 6 316 | 6 431 | 11,2 | 48,3 | 94,7 | 1,6 | 48,2 | 95,0 | 2,2 | 48,2 | 94,4 | 2,1 | 48,2 | 93,4 | 2,3 | 48,2 | 93,0 | 2,8 |
| klasa O | 4 793 | 4 268 | 4 972 | 5 767 | 5 978 | 12,3 | 43,4 | 95,8 | 0,1 | 43,4 | 96,7 | 0,2 | 43,4 | 95,5 | 0,2 | 43,4 | 93,7 | 0,3 | 43,4 | 93,9 | 0,3 |
| klasa P | 4 557 | 3 918 | 4 441 | 5 391 | 5 583 | 16,3 | 38,9 | 95,0 | 0,0 | 38,9 | 97,4 | 0,0 | 38,7 | 98,7 | 0,0 | 38,9 | 95,0 | 0,0 | 38,9 | 94,6 | 0,0 |
| S-P Razem | 6 182 | 5 543 | 6 260 | 7 038 | 7 033 | 11,5 | 57,5 | 91,8 | 100,0 | 57,2 | 91,7 | 100,0 | 57,3 | 90,2 | 100,0 | 57,3 | 88,9 | 100,0 | 57,0 | 88,5 | 100,0 |
| REGION ŚRODKOWO-WSCHODNI | | | | | | | | | | | | | | | | | | | | | |
| klasa S | 6 403 | 5 792 | 6 493 | 7 313 | 7 323 | 10,5 | 61,0 | 90,0 | 13,3 | 61,0 | 90,3 | 13,4 | 61,0 | 90,0 | 14,3 | 61,0 | 87,8 | 11,2 | 61,0 | 87,4 | 11,6 |
| klasa E | 6 290 | 5 684 | 6 387 | 7 202 | 7 310 | 10,7 | 57,0 | 92,3 | 64,3 | 57,2 | 92,5 | 62,0 | 57,3 | 92,6 | 62,1 | 57,1 | 91,0 | 61,5 | 57,4 | 89,9 | 58,7 |
| klasa U | 5 728 | 5 228 | 5 935 | 6 725 | 6 902 | 9,6 | 53,3 | 94,0 | 19,4 | 53,2 | 93,8 | 21,1 | 53,1 | 93,6 | 20,1 | 53,1 | 92,8 | 23,0 | 53,0 | 92,0 | 24,8 |
| klasa R | 5 272 | 4 815 | 5 597 | 6 336 | 6 538 | 9,5 | 48,3 | 94,8 | 2,8 | 48,3 | 94,7 | 3,2 | 48,2 | 93,7 | 3,2 | 48,2 | 93,4 | 3,9 | 48,2 | 93,0 | 4,4 |
| klasa O | 4 856 | 4 480 | 5 336 | 6 050 | 6 221 | 8,4 | 43,5 | 96,9 | 0,3 | 43,5 | 96,9 | 0,3 | 43,6 | 95,2 | 0,3 | 43,6 | 95,0 | 0,4 | 43,5 | 95,1 | 0,4 |
| klasa P | 4 369 | 3 970 | 4 766 | 5 478 | 5 659 | 10,0 | 37,9 | 98,4 | 0,0 | 37,7 | 98,6 | 0,0 | 36,8 | 95,9 | 0,0 | 36,8 | 93,8 | 0,0 | 37,1 | 96,2 | 0,0 |
| S-P Razem | 6 160 | 5 568 | 6 281 | 7 063 | 7 167 | 10,6 | 56,5 | 92,4 | 100,0 | 56,5 | 92,5 | 100,0 | 56,6 | 92,4 | 100,0 | 56,2 | 91,2 | 100,0 | 56,3 | 90,3 | 100,0 |
| REGION POŁUDNIOWO-WSCHODNI | | | | | | | | | | | | | | | | | | | | | |
| klasa S | 6 282 | 5 707 | 6 494 | 7 320 | 7 301 | 10,1 | 61,3 | 91,3 | 25,1 | 61,3 | 90,8 | 23,8 | 61,3 | 89,4 | 23,6 | 61,3 | 88,3 | 22,8 | 61,3 | 88,2 | 20,8 |
| klasa E | 6 157 | 5 561 | 6 298 | 7 077 | 7 089 | 10,7 | 57,8 | 93,1 | 56,2 | 57,7 | 93,2 | 55,4 | 57,7 | 91,6 | 56,3 | 57,7 | 90,5 | 55,5 | 57,6 | 90,1 | 54,7 |
| klasa U | 5 692 | 5 131 | 5 857 | 6 627 | 6 706 | 10,9 | 53,1 | 94,2 | 15,7 | 53,1 | 94,7 | 17,1 | 53,1 | 93,1 | 17,0 | 53,1 | 92,6 | 18,1 | 53,1 | 91,8 | 19,6 |
| klasa R | 5 117 | 4 639 | 5 385 | 6 102 | 6 298 | 10,3 | 48,1 | 95,8 | 2,7 | 48,0 | 96,5 | 3,2 | 48,1 | 94,7 | 2,8 | 48,1 | 94,5 | 3,2 | 48,0 | 93,6 | 4,1 |
| klasa O | 4 305 | 3 997 | 4 815 | 5 487 | 5 656 | 7,7 | 43,3 | 98,5 | 0,3 | 43,2 | 98,6 | 0,4 | 43,2 | 96,1 | 0,3 | 43,3 | 96,7 | 0,4 | 43,2 | 95,3 | 0,7 |
| klasa P | 3 923 | 3 659 | 4 286 | 5 270 | 5 434 | 7,2 | 38,0 | 100,2 | 0,0 | 38,1 | 101,1 | 0,0 | 37,6 | 98,7 | 0,0 | 38,2 | 97,9 | 0,0 | 38,4 | 95,7 | 0,0 |
| S-P Razem | 6 078 | 5 482 | 6 235 | 7 008 | 7 011 | 10,9 | 57,6 | 92,9 | 100,0 | 57,4 | 93,0 | 100,0 | 57,4 | 91,4 | 100,0 | 57,3 | 90,5 | 100,0 | 57,0 | 90,2 | 100,0 |
| REGION ZACHODNI | | | | | | | | | | | | | | | | | | | | | |
| klasa S | 6 254 | 5 637 | 6 333 | 7 206 | 7 210 | 10,9 | 61,4 | 90,1 | 18,9 | 61,3 | 90,2 | 18,4 | 61,2 | 89,2 | 18,4 | 61,3 | 88,0 | 18,9 | 61,3 | 87,8 | 17,8 |
| klasa E | 6 095 | 5 487 | 6 188 | 7 041 | 7 074 | 11,1 | 57,8 | 92,0 | 58,9 | 57,7 | 92,4 | 56,5 | 57,7 | 90,9 | 53,6 | 57,7 | 90,1 | 53,5 | 57,5 | 90,0 | 54,2 |
| klasa U | 5 700 | 5 068 | 5 816 | 6 700 | 6 717 | 12,5 | 53,4 | 93,7 | 19,0 | 53,3 | 94,1 | 20,8 | 53,3 | 93,2 | 23,2 | 53,3 | 92,3 | 22,6 | 53,1 | 92,1 | 23,0 |
| klasa R | 5 248 | 4 676 | 5 485 | 6 342 | 6 219 | 12,2 | 48,6 | 95,5 | 2,7 | 48,5 | 96,3 | 3,7 | 48,2 | 96,3 | 4,2 | 48,5 | 95,4 | 4,5 | 48,3 | 96,1 | 4,3 |
| klasa O | 4 595 | 4 059 | 4 830 | 5 827 | 5 921 | 13,2 | 43,8 | 101,4 | 0,4 | 43,8 | 102,8 | 0,5 | 43,6 | 102,0 | 0,4 | 43,7 | 99,7 | 0,5 | 43,5 | 98,5 | 0,5 |
| klasa P | 3 758 | 3 404 | 4 187 | 5 157 | 5 255 | 10,4 | 38,8 | 90,4 | 0,1 | 38,7 | 92,4 | 0,2 | 38,5 | 88,9 | 0,1 | 39,0 | 82,7 | 0,1 | 39,0 | 75,8 | 0,1 |
| S-P Razem | 6 015 | 5 383 | 6 086 | 6 951 | 6 966 | 11,8 | 57,3 | 92,1 | 100,0 | 57,0 | 92,5 | 100,0 | 56,8 | 91,4 | 100,0 | 56,9 | 90,5 | 100,0 | 56,7 | 90,4 | 100,0 |

Wykorzystanie możliwe z dokładnym podaniem źródła

Biuletyn „*Rynek mięsa wieprzowego*” ukazuje się w każdy czwartek o godz. 13⁰⁰.
Informacje zamieszczane w tym biuletynie przekazywane są przez współpracujące z nami podmioty na podstawie Ustawy o badaniach rynkowych z dnia 30 marca 2001r.

Wydawca:

Ministerstwo Rolnictwa i Rozwoju Wsi,
Departament Rynków Rolnych
ul. Wspólna 30, 00-930 Warszawa,
tel. (022) 623-21-69, fax (022) 623-27-06.

E-mail: biuletyn@minrol.gov.pl

Biuletyny są dostępne pod adresem: Internet: <http://www.minrol.gov.pl>

Autor: Agnieszka Szarejko-Pater tel. (022) 623-21-69; E-mail: Agnieszka.Pater@minrol.gov.pl