

ZINTEGROWANY SYSTEM ROLNICZEJ INFORMACJI RYNKOWEJ

(podstawa prawna: ustawa o rolniczych badaniach rynkowych z dnia 30 marca 2001 r.)

**RYNEK MIĘSA DROBIOWEGO**

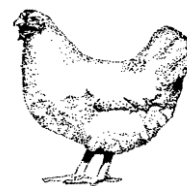

Nr 5/2017  
9 lutego 2017 r.

**NOTOWANIA Z OKRESU:30.01-5.02.2017r.**

Badanie cen skupu i sprzedaży prowadzone jest na reprezentatywnej próbie, natomiast cen giełdowych na wybranych giełdach towarowych. Średnie ceny netto liczone są jako średnia ważona.

**Średnie ceny skupu w zakładach drobiarskich**

Z uwagi na zbyt małą ilość podmiotów przesyłających dane nie prezentujemy cen towarów we wszystkich regionach

Ceny skupu drobiu rzeźnego za okres: **2017-01-30 - 2017-02-05**

TOWAR	POLSKA		MAKROREGIONY*							
			PÓŁNOCNY		CENTRALNY		POŁUD-WSCHOD		ZACHODNI	
	cena w zł/tonę	Zmiana ceny [%]	cena w zł/tonę	Zmiana ceny [%]	cena w zł/tonę	Zmiana ceny [%]	cena w zł/tonę	Zmiana ceny [%]	cena w zł/tonę	Zmiana ceny [%]
kurczęta typu brojler	3 122,1	0,6	3 187,3	1,7	3 080,5	0,9	3 182,9	0,6	3 156,2	-0,7
indory	4 936,8	0,3	4 933,9	-0,5			5 200,0	1,0	4 928,3	2,2
indyczki	4 834,0	1,6	4 638,3	0,7	5 066,5	1,2			4 597,9	2,4
kaczki typu brojler	4 593,7	1,0								
kury nieśne ze stad towarowych										
kury mięsne ze stad reprodukcyjnych,	2 023,7	1,6			2 200,0	4,5				

**Ceny skupu drobiu**

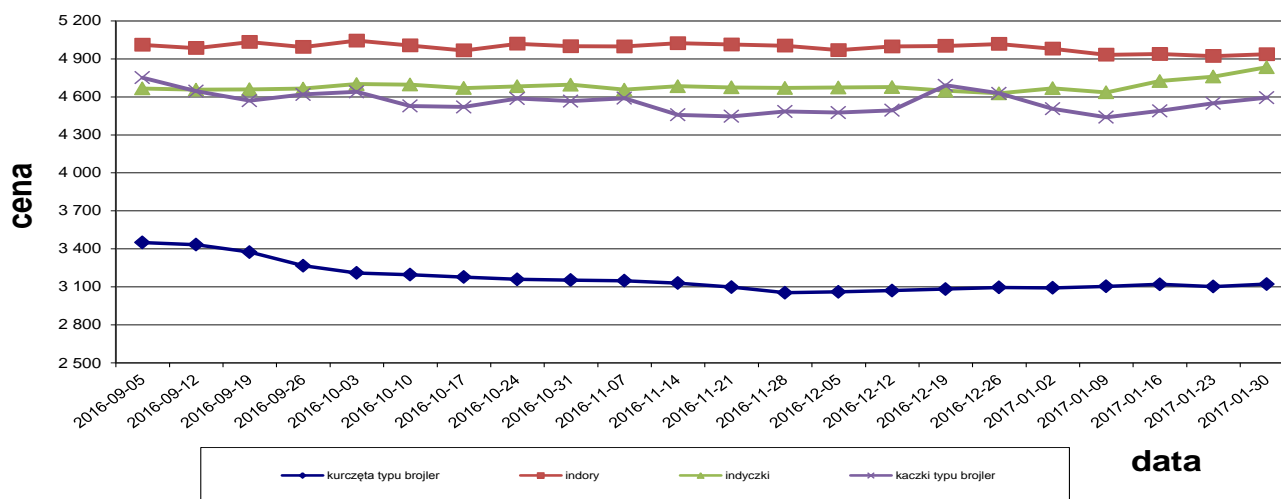

**Makroregiony skupu i sprzedaży drobiu**

**Północny** :Woj.: pomorskie, warmińsko – mazurskie, podlaskie, kujawsko – pomorskie.

**Centralny** : Woj.: mazowieckie, łódzkie.

**Południowo-Wschodni**: Woj.: lubelskie, świętokrzyskie, podkarpackie, małopolskie, śląskie.

**Zachodni**: Woj.: opolskie, dolnośląskie, wielkopolskie, lubuskie, zachodnio-pomorskie.

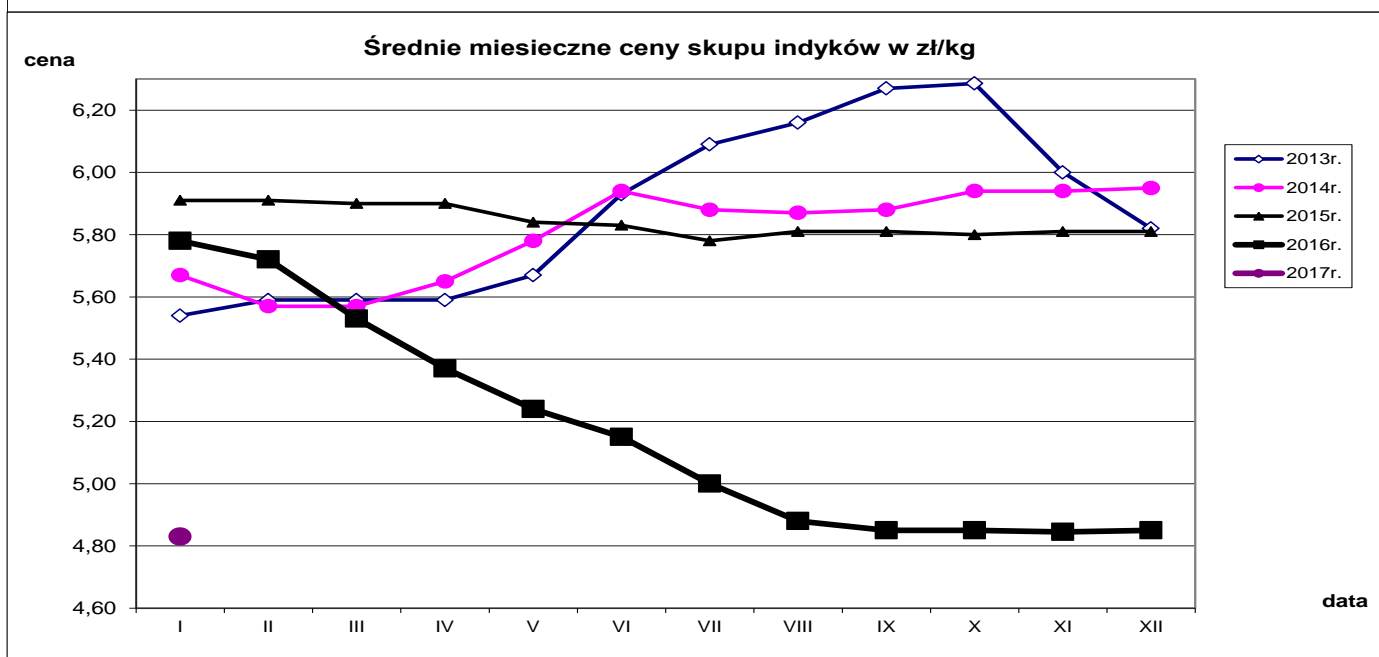
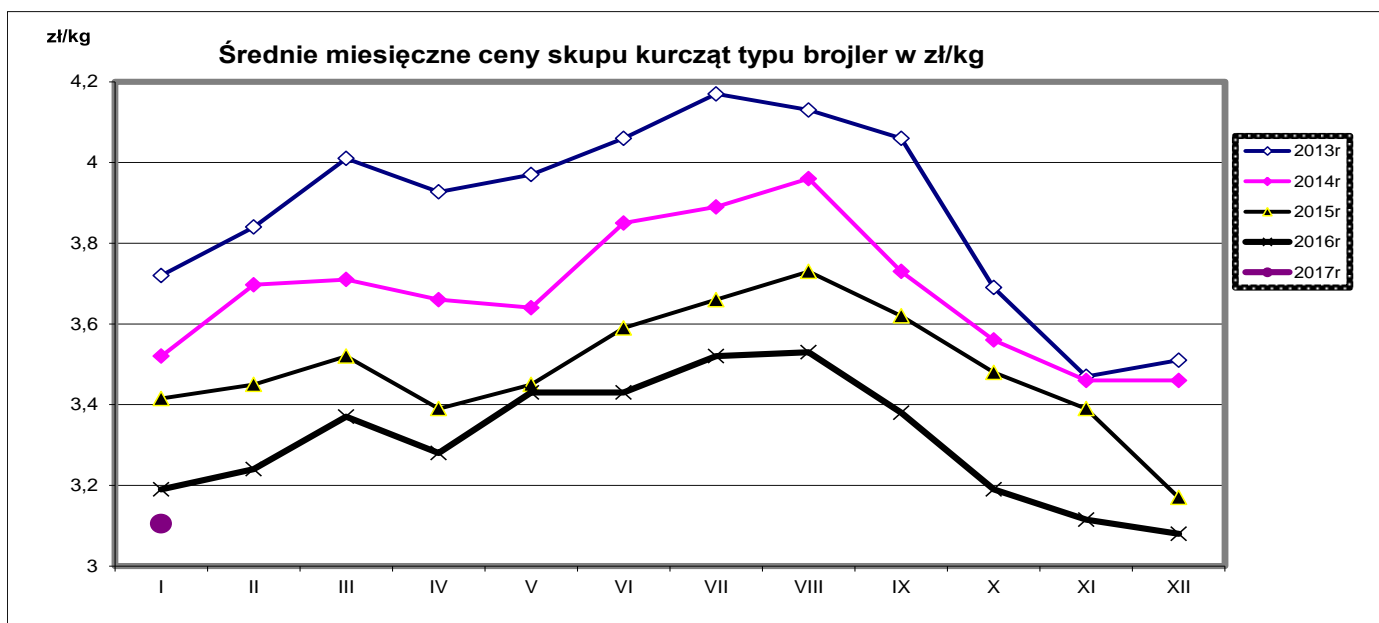

Porównanie aktualnych cen skupu i sprzedaży drobiu (30.01-5.02.2017r) z cenami w analogicznym okresie roku 2016 i ubiegłym tygodniem.

Towar	CENA [zł/kg]					OBROTY	
	5.02.2017	29.01.2017	7.02.2016	Zmiana tygodniowa	Zmiana roczna	Zmiana tygodniowa	Zmiana roczna
<b>Średnie ceny skupu drobiu rzeźnego</b>							
Kurczęta typu brojler	3,12	3,10	3,23	0,6%	-3,3%	↓	↑
Indory	4,94	4,92	5,94	0,3%	-16,9%	↓	↑
Indyczki	4,83	4,76	5,57	1,6%	-13,2%	↑	↓
Kaczki typu brojler	4,59	4,55	4,55	1,0%	1,0%	↓	↑
Tuszki kurcząt patroszonych 65%	4,81	4,59	4,99	4,7%	-3,7%	↓	↑
Ćwiartki z kurczaka	3,26	3,28	3,27	-0,7%	-0,4%	↓	↑
Filety z piersi kurczaka	12,63	12,55	13,62	0,6%	-7,3%	↓	↑
Filety z piersi indyka	15,60	15,48	18,64	0,8%	-16,3%	↓	↑
Skrzydła z indyka	4,32	4,38	5,38	-1,3%	-19,7%	↓	↑
Udźce z indyka	8,92	8,71	8,53	2,4%	4,6%	↓	↑
Podudzia z indyka	3,99	4,12	4,10	-3,3%	-2,8%	↑	↑

## Średnie miesięczne ceny skupu kurcząt i indyków (typ brojler, w zł/kg)

Miesiące/ Regiony	KURCZĘTA				
	POLSKA	Północny	Centralny	Poł-wsch	Zachodni
I 2017	3,11	3,14	3,06	3,17	3,16
Miesiące/ Regiony	INDYKI				
	POLSKA	Północny	Centralny	Poł-wsch	Zachodni
I 2017	4,83	4,84	4,86	4,98	4,76

## Średnie ceny sprzedaży netto w zakładach drobiarskich (na rynek UE- w tym kraj)

Ceny sprzedaży mięsa drobiowego za okres:		2017-01-30 - 2017-02-05									
TOWAR	POLSKA		MAKROREGIONY*								
			PÓLNOCNY		CENTRALNY		POŁUD-WSCHOD		ZACHODNI		
	cena w zł/tonę	Zmiana ceny [%]	cena w zł/tonę	Zmiana ceny [%]	cena w zł/tonę	Zmiana ceny [%]	cena w zł/tonę	Zmiana ceny [%]	cena w zł/tonę	Zmiana ceny [%]	
tuszki kurcząt patroszonych 65% bez szyj	5 107	1,0	5 606	6,2	4 647	1,9			7 045	0,5	
tuszki kurcząt patroszonych 65% z szyjami	4 777	4,9	4 943	10,0	4 719	6,3	4 710	-2,1	5 222	7,3	
tuszki indyków patroszonych 73%	8 026	0,1	9 420	1,5	7 788	0,2			8 355	-0,8	
ćwiartki z kurczaka	3 256	-0,7	3 309	1,7	3 340	0,6	3 005	-1,2	3 293	-1,6	
skrzydła z kurczaka	4 956	1,1	5 461	-2,6	4 597	-0,1	4 248	0,1	5 633	2,1	
filety z piersi kurczaka	12 625	0,6	12 247	3,2	12 479	2,8	11 357	2,0	13 657	-1,3	
nogi z kurczaka	4 832	-7,2	4 342	2,8	5 026	-0,7			4 983	-4,2	
podudzia z kurczaka	4 954	-5,2	4 445	2,9	4 882	-8,1	5 316	1,3	5 231	-4,4	
uda z kurczaka	5 208	-2,7	4 631	3,4	5 417	-1,5	5 496	-4,9	5 231	-3,9	
filety z piersi indyka	15 597	0,8	15 801	1,5	15 796	3,5			15 235	-2,0	
skrzydła z indyka	4 319	-1,3	4 591	-3,6	3 967	-1,1			4 279	-2,0	
udźce z indyka	8 922	2,4	9 233	4,4	8 170	1,4			9 138	1,8	
podudzia z indyka	3 985	-3,3	4 023	-8,3	4 090	-0,2			3 813	0,9	
wątroby z kurczaka	2 442	1,2	2 620	-0,1	2 430	1,4	2 622	-0,2	2 378	1,6	
wątroby z indyka	4 258	-1,7	4 093	-2,6	4 247	-0,2			4 578	-0,7	

Ceny sprzedaży mięsa drobiowego (LUZEM) za okres:			2017-01-30 - 2017-02-05							
TOWAR	POLSKA		MAKROREGIONY*							
	cena w zł/tonę	Zmiana ceny [%]	PÓLNOCNY		CENTRALNY		POŁUD-WSCHOD		ZACHODNI	
			cena w zł/tonę	Zmiana ceny [%]	cena w zł/tonę	Zmiana ceny [%]	cena w zł/tonę	Zmiana ceny [%]	cena w zł/tonę	Zmiana ceny [%]
tuszki kurcząt patroszonych 65% bez szyj	5 090,1	0,8	5 606,4	6,2	4 615,6	1,5			7 045,1	0,5
tuszki kurcząt patroszonych 65% z szyjami	4 673,6	6,8	4 932,7	10,0	4 640,6	6,9	4 721,8	8,2	4 760,8	5,0
tuszki indyków patroszonych 73%	8 025,8	0,1	9 420,1	1,5	7 788,4	0,2			8 354,9	-0,8
ćwiartki z kurczaka	3 187,2	0,1	3 308,6	1,7	3 207,1	1,5	3 001,4	-1,2	3 237,4	-0,5
skrzydła z kurczaka	4 882,8	1,7	5 464,5	-2,7	4 386,3	1,3	4 163,6	-1,5	5 674,8	2,2
filety z piersi kurczaka	12 292,4	1,4	11 788,7	3,2	11 824,5	3,9	11 340,0	3,7	13 861,7	0,0
nogi z kurczaka	4 791,3	-2,1	4 341,5	2,8	4 933,9	-1,7			4 965,8	-4,2
podudzia z kurczaka	4 339,1	-4,1	4 417,6	4,0	4 115,6	-7,7	5 287,0	6,4	4 661,8	-2,3
uda z kurczaka	4 600,9	-1,5	4 611,6	3,4	4 406,9	-1,8	5 381,4	3,3	4 752,0	-3,9
filety z piersi indyka	15 121,7	0,5	14 945,1	-0,6	15 364,4	4,1			15 256,6	-1,5
skrzydła z indyka	4 227,9	-1,7	4 426,2	-4,2	3 954,3	-0,8			4 232,9	-2,5
udźce z indyka	8 597,3	-0,5	8 536,6	-2,1	8 160,4	1,4			9 140,4	1,7
podudzia z indyka	3 891,3	-0,8	3 699,4	-4,1	4 076,4	-0,3			3 809,6	0,9
wątroby z kurczaka	2 320,3	2,0	2 575,5	0,3	2 254,2	3,4	2 539,1	-0,9	2 354,3	1,4
wątroby z indyka	4 137,5	-2,1	3 761,6	-3,2	4 132,1	-0,2			4 628,5	-0,9

Ceny sprzedaży mięsa drobiowego (KONFEKCJONOWANE) za okres:			2017-01-30 - 2017-02-05							
TOWAR	POLSKA		MAKROREGIONY*							
	cena w zł/tonę	Zmiana ceny [%]	PÓLNOCNY		CENTRALNY		POŁUD-WSCHOD		ZACHODNI	
			cena w zł/tonę	Zmiana ceny [%]	cena w zł/tonę	Zmiana ceny [%]	cena w zł/tonę	Zmiana ceny [%]	cena w zł/tonę	Zmiana ceny [%]
tuszki kurcząt patroszonych 65% bez szyj										
tuszki kurcząt patroszonych 65% z szyjami	6 102,6	-8,1	5 500,0	0,0	6 458,7	1,0			6 512,2	-0,8
tuszki indyków patroszonych 73%										
ćwiartki z kurczaka	4 727,0	-5,5			4 829,5	-4,9	3 500,0	8,0	4 627,4	-7,5
skrzydła z kurczaka	5 412,1	-1,4	4 813,3	1,6	5 565,2	-0,9	3 912,0	-13,2	5 197,5	-0,6
filety z piersi kurczaka	13 534,8	-1,3	13 298,5	-6,3	13 850,2	3,3			13 142,4	-4,6
nogi z kurczaka										
podudzia z kurczaka	6 526,4	-1,9	5 446,1	-10,8	6 701,0	-1,1			6 309,7	-2,9
uda z kurczaka	6 117,8	-2,3	7 571,4	0,0	6 189,5	-1,5			5 945,6	-2,9
filety z piersi indyka	16 436,9	0,6	16 690,9	2,3	18 095,1	0,0			15 194,8	-3,0
skrzydła z indyka	5 581,2	4,5	5 806,0	6,3	7 235,1	3,7			4 834,4	2,5
udźce z indyka	10 886,0	15,8	10 934,8	15,6	9 182,5	-7,0			8 747,5	1,2
podudzia z indyka	6 559,6	-0,9	6 590,0	-0,6	7 105,8	3,1			5 145,4	-3,1
wątroby z kurczaka	4 095,1	-4,3	3 286,2	-0,5	4 475,1	-2,7	3 280,6	-1,4	3 041,3	-7,6
wątroby z indyka	4 726,5	-0,8	4 711,9	-1,3	7 120,7	0,0			4 182,6	0,1

cena

### Średnie ceny sprzedaży mięsa z kurczaka

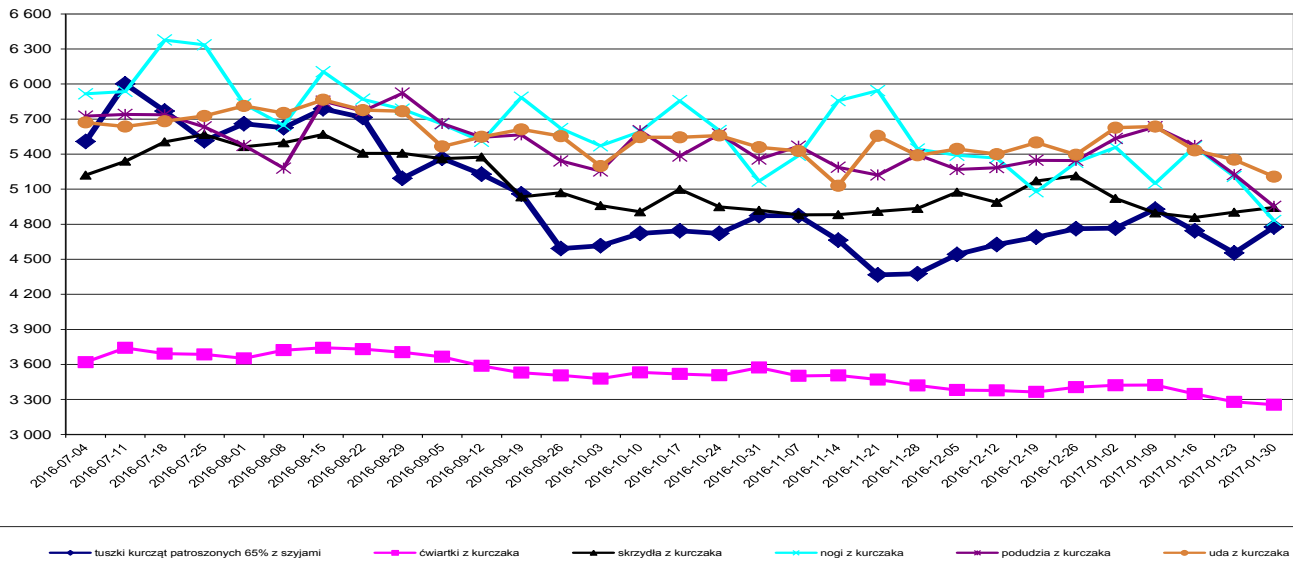

### Średnie ceny sprzedaży filetów z piersi kurczaka

cena



### Średnie ceny sprzedaży mięsa z indyka

cena

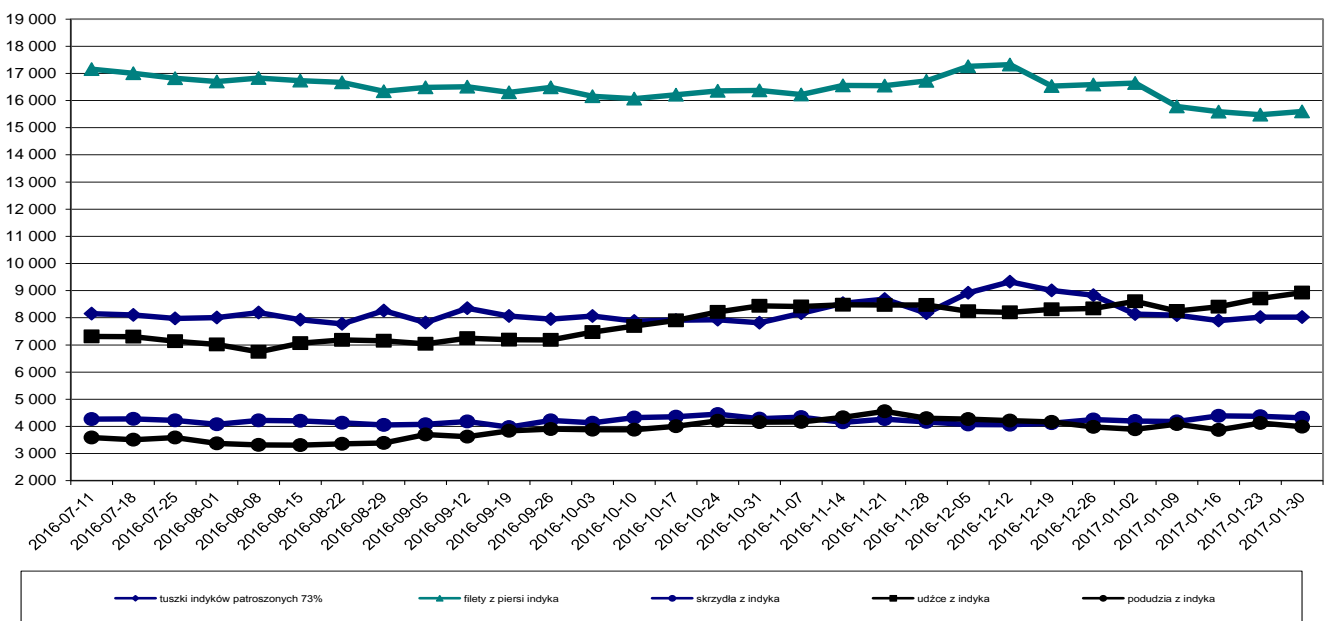

## Średnie miesięczne ceny sprzedaży kurczaków i indyków (w zł/kg)

KURCZAKI					
Miesiące/ Regiony	POLSKA	Północny	Centralny	Poł-wsch	Zachodni
I 2017	4,77	4,80	4,65	5,01	5,12
INDYKI					
	POLSKA	Północny	Centralny	Poł-wsch	Zachodni
I 2017	8,04	n	n	n	n

### Średnie ceny sprzedaży tuszki z kurczaka 65% w zł/kg

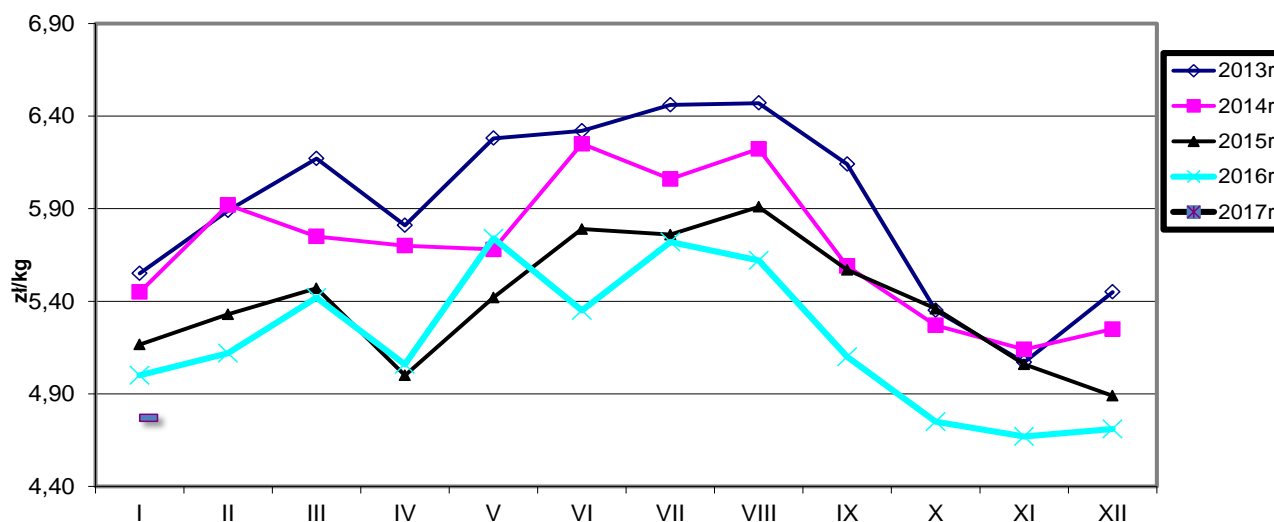

### Ceny sprzedaży filetów z piersi kurczaka w zł/kg

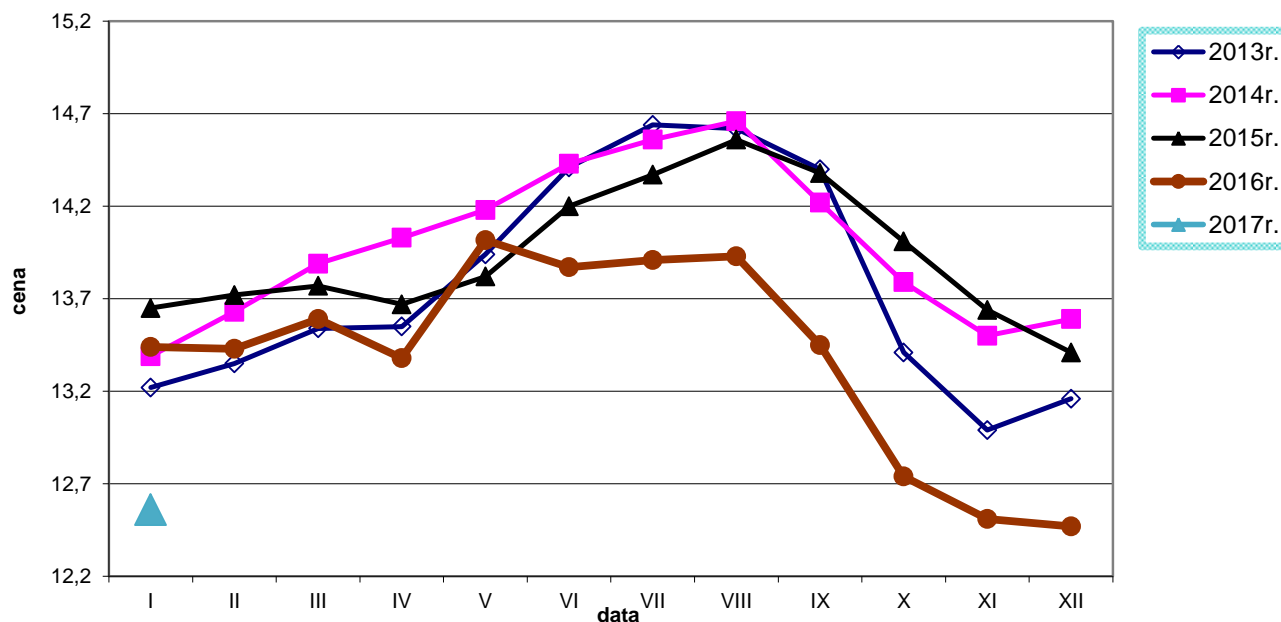

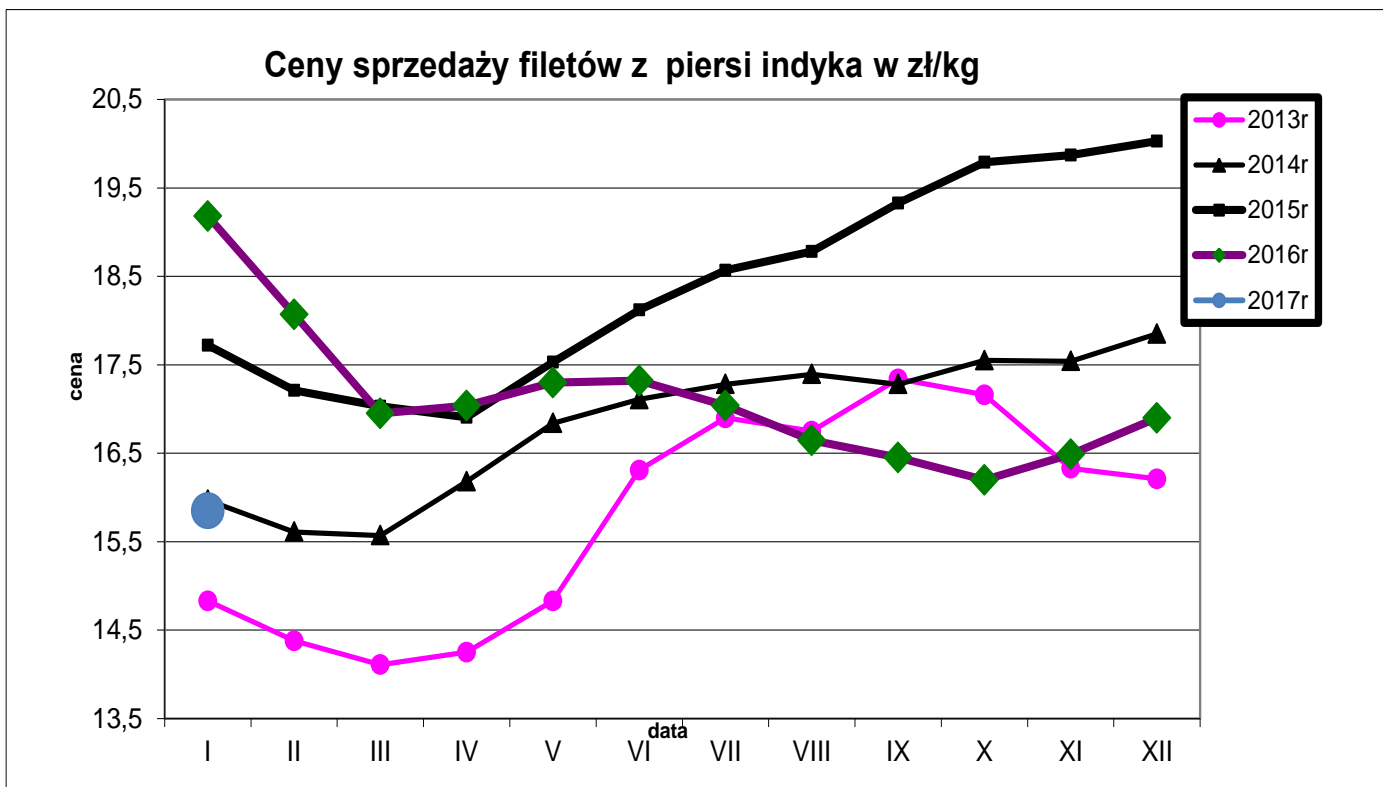
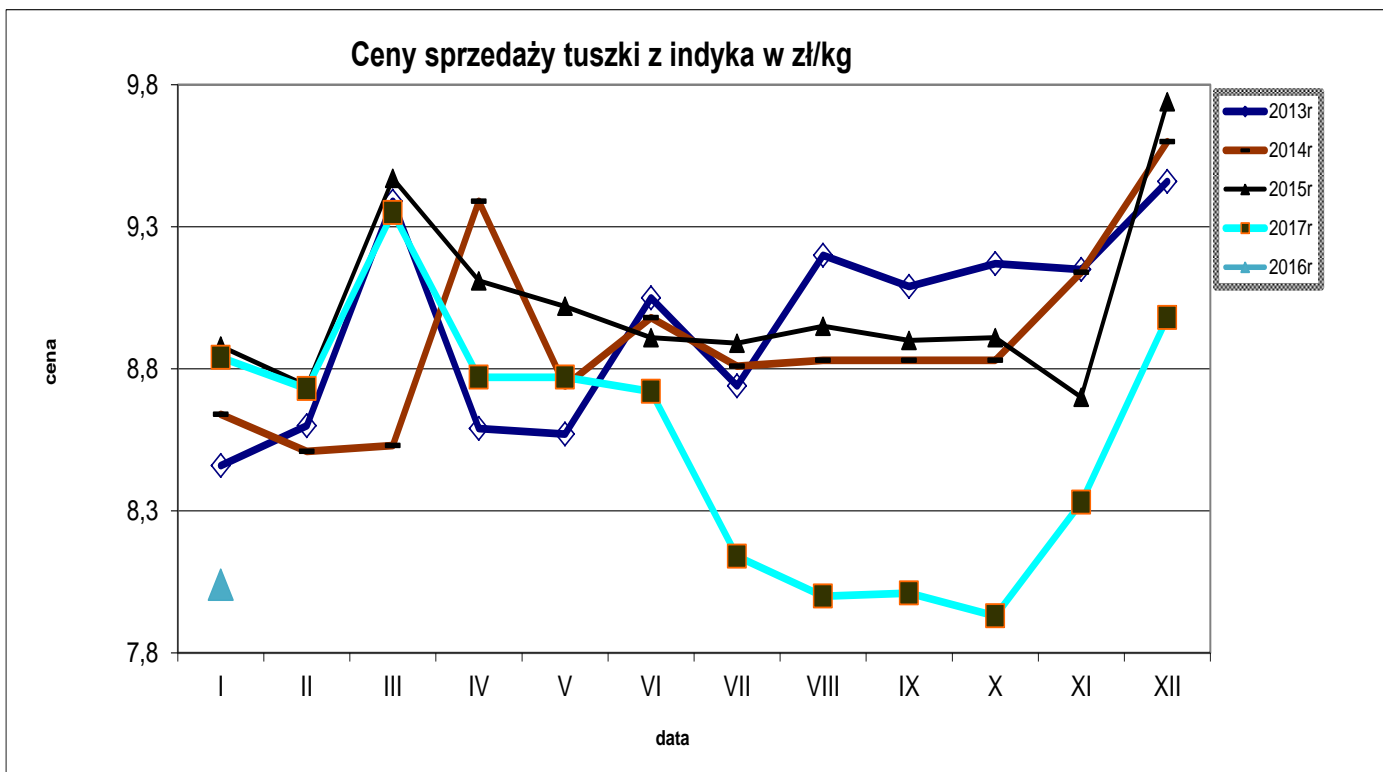

Tygodniowe ceny tuszki z kurczaka 65% w krajach UE ( za 100kg)																														
data	tydzien	Belgia	Bulgaria	Czechy	Dania	Niemcy	Estonia	Grecja	Hiszpania	Francja	Chorwacja	Irlandia	Włochy	Cypr	Litwa	Łotwa	Węgry	Malta	Holandia	Austria	Polska	Portugalia	Rumunia	Słowenia	Słowacja	Finlandia	Szwecja	Anglia	UE_27	tygodniowa zmiana cen
2016-01-04	1	163,00	144,63	175,42	229,34	265,00	(*)	207,67	178,62	230,00	182,05	97,88	217,50	253,95	154,80	140,36	139,25	230,00	171,00	181,88	109,77	132,00	144,12	163,02	162,00	254,72	249,33	151,84	179,59	+0,6%
2016-01-11	2	163,00	141,71	173,74	238,22	265,00	(*)	205,33	164,70	230,00	187,78	97,88	207,50	253,95	151,80	129,97	142,30	230,00	171,00	182,44	113,27	132,00	142,80	191,81	147,43	252,28	247,82	149,12	177,19	-1,3%
2016-01-18	3	166,00	139,35	175,01	229,43	265,00	(*)	205,42	163,94	230,00	181,67	96,94	206,50	253,95	156,20	126,26	142,30	230,00	171,00	180,84	109,08	133,00	141,92	201,01	148,01	253,73	247,82	149,12	176,44	-0,4%

Średnie ceny TUSZEK Z KURCZAKÓW (65%) w Polsce i w UE w okresie I.2017r.  
wg danych Komisji Europejskiej

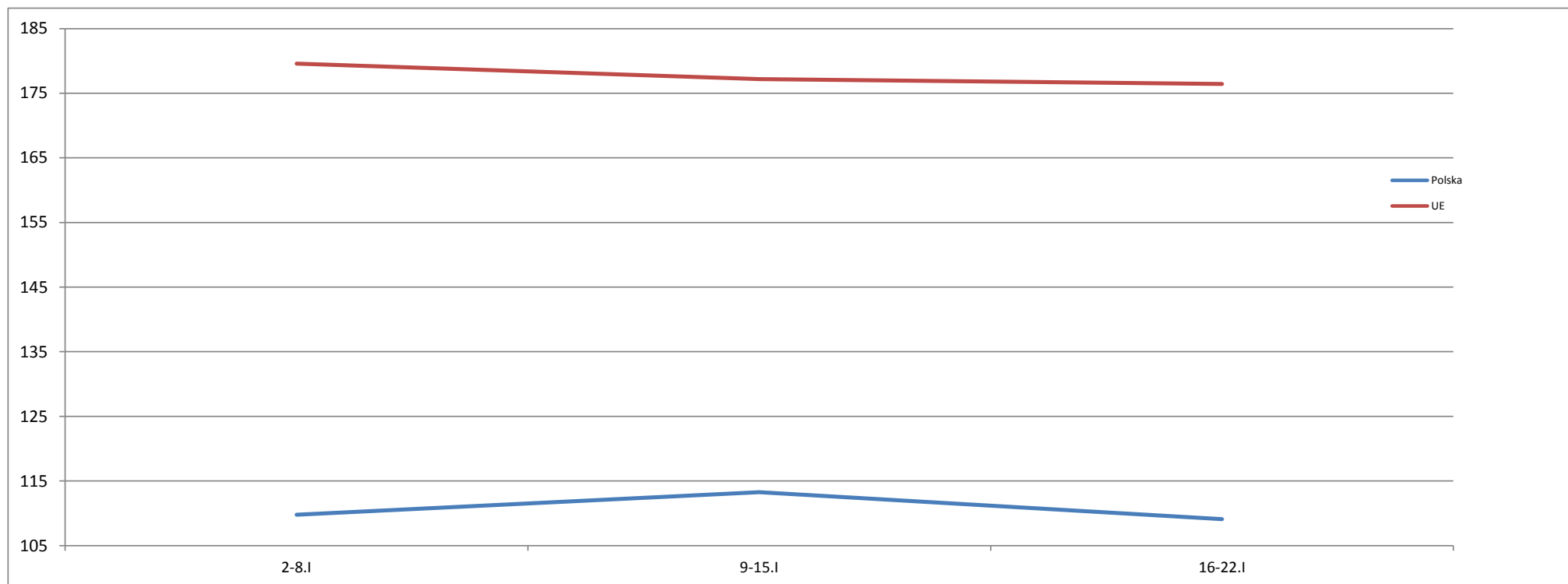



		<b>Miesięczne ceny tuszek z kurcząt (65%) w UE ( za 100kg)</b>													
		<b>2015</b>						<b>2016</b>							
<b>MN/100 KG</b>		<b>gru-15</b>	<b>sty-16</b>	<b>lut-16</b>	<b>mar-16</b>	<b>kwi-16</b>	<b>maj-16</b>	<b>cze-16</b>	<b>lip-16</b>	<b>sie-16</b>	<b>wrz-16</b>	<b>paź-16</b>	<b>lis-16</b>	<b>gru-16</b>	<b>change -1 year</b>
Belgia	EUR	163,58	163,00	170,41	169,97	168,70	167,10	175,83	165,23	167,42	170,73	165,48	154,70	156,13	-4,6%
Bulgaria	EUR	147,00	144,10	150,83	142,74	142,41	143,95	145,99	143,96	148,70	145,95	143,68	144,87	141,13	-4,0%
Czechy	EUR	184,36	184,38	183,30	182,84	181,69	180,98	178,18	177,54	176,03	175,33	175,50	176,10	174,84	-5,2%
Dania	EUR	245,78	238,59	245,24	241,60	245,33	245,08	238,31	234,82	235,34	236,39	237,97	236,55	239,35	-2,6%
Niemcy	EUR	260,00	259,32	262,10	265,00	265,43	266,52	267,00	266,32	266,00	266,87	267,00	267,00	267,00	2,7%
Estonia	EUR	180,51	152,34	166,68	189,29	186,97	186,24	185,27	184,68	173,94	179,17	0,00	0,00	0,00	-100,0%
Irlandia	EUR	180,00	180,00	180,00	169,37	97,67	97,94	97,30	97,01	97,60	97,64	97,60	97,32	97,32	-45,9%
Grecja	EUR	203,79	203,82	203,42	203,78	203,20	202,25	202,43	202,00	201,99	209,47	214,64	215,30	212,74	4,4%
Hiszpania	EUR	159,94	158,60	156,73	160,46	159,55	156,69	162,25	165,52	163,04	158,18	155,47	153,32	158,25	-1,1%
Francja	EUR	225,00	225,00	225,00	225,00	225,00	225,00	225,00	225,00	225,00	225,00	225,06	229,40	230,00	+2,2%
Chorwacja	EUR	180,62	180,01	177,66	179,70	178,53	177,05	176,38	177,63	177,62	181,73	184,78	186,60	185,78	+2,9%
Włochy	EUR	184,58	191,69	170,69	167,58	182,67	204,98	191,90	171,85	158,87	167,25	186,37	193,58	206,85	+12,1%
Cypr	EUR	253,51	253,54	254,07	255,52	255,62	254,63	253,83	253,87	253,87	253,90	253,95	253,95	253,95	+0,2%
Litwa	EUR	159,33	159,49	159,49	160,08	149,79	149,44	158,16	157,82	158,34	158,37	149,23	158,90	158,11	-0,8%
Węgry	EUR	149,45	149,17	148,55	148,59	146,45	142,14	142,80	140,45	141,14	139,76	142,96	143,27	140,08	-6,3%
Malta	EUR	222,50	222,50	222,50	222,50	225,88	224,96	223,75	222,62	222,50	222,50	222,27	224,25	230,00	+3,4%
Holandia	EUR	188,10	186,00	186,00	186,00	186,00	186,00	186,00	186,00	182,13	181,00	179,71	174,33	171,00	-9,1%
Austria	EUR	181,75	182,85	183,01	183,03	183,38	183,62	184,18	183,56	182,28	181,20	183,09	181,42	182,52	+0,4%
<b>Polska</b>	<b>EUR</b>	<b>114,62</b>	<b>115,10</b>	<b>116,51</b>	<b>126,21</b>	<b>117,85</b>	<b>129,49</b>	<b>121,68</b>	<b>129,36</b>	<b>132,09</b>	<b>119,34</b>	<b>109,95</b>	<b>107,57</b>	<b>105,62</b>	<b>-7,8%</b>
Portugalia	EUR	126,42	135,61	130,66	127,13	123,00	142,74	161,63	163,42	154,77	141,23	122,39	118,90	133,19	+5,4%
Rumunia	EUR	149,25	146,33	146,55	145,51	144,01	145,60	150,04	151,56	152,50	153,52	151,62	145,14	145,34	-2,6%
Slovenia	EUR	199,64	201,18	198,67	193,44	188,39	188,32	192,63	189,00	192,15	189,98	194,30	205,43	192,95	-3,4%
Słowacja	EUR	171,10	165,64	166,34	147,57	158,01	160,91	154,10	156,95	152,09	152,54	153,28	157,90	160,24	-6,3%
Finlandia	EUR	260,22	258,29	257,03	259,35	256,99	257,81	257,43	256,94	257,92	255,07	255,82	253,80	253,48	-2,6%
Szwecja	EUR	269,28	275,42	279,94	286,62	272,09	276,22	273,30	266,64	260,58	259,49	256,11	244,51	249,85	-7,2%
Anglia	EUR	169,01	163,36	159,85	161,11	157,98	167,38	167,87	156,02	153,19	154,71	147,91	149,00	153,25	-9,3%
<b>EURO</b>	<b>EUR</b>	<b>180,01</b>	<b>179,56</b>	<b>177,61</b>	<b>179,02</b>	<b>177,72</b>	<b>182,82</b>	<b>182,14</b>	<b>179,37</b>	<b>177,26</b>	<b>175,89</b>	<b>174,54</b>	<b>174,10</b>	<b>176,27</b>	<b>-2,1%</b>

Wykorzystanie możliwe wyłącznie z podaniem źródła

## Średnie ceny TUSZEK Z KURCZAKÓW (65%) w latach 2012 - 2016

wg danych Zintegrowanego Systemu Rolniczej Informacji Rynkowej - MRiRW

		I	II	III	IV	V	VI	VII	VIII	IX	X	XI	XII
<b>TUSZEK Z KURCZAKÓW (65%) - [EUR/100kg]</b>													
<b>2012r.</b>	<b>Polska</b>	122	141	139	139	141	147	149	148	144	137	131	132
	<b>UE</b>	183	185	186	188	191	192	193	196	197	196	195	194
<b>2013r.</b>	<b>Polska</b>	135	140	148	141	150	148	152	152	144	128	121	129
	<b>UE</b>	195	192	193	194	197	200	200	201	197	192	188	191
<b>2014r.</b>	<b>Polska</b>	130	141	137	137	137	151	146	149	133	125	122	125
	<b>UE</b>	192	193	194	195	195	196	196	193	188	185	184	183
<b>2015r.</b>	<b>Polska</b>	121	128	132	125	132	139	139	143	133	125	119	115
	<b>UE</b>	186	186	188	188	188	192	193	194	190	187	182	180
<b>2016r.</b>	<b>Polska</b>	115	117	126	118	129	122	129	132	119	110	108	106
	<b>UE</b>	180	178	179	178	183	182	179	177	176	175	174	176

### Ceny zakupu TUSZEK Z KURCZAKÓW (65%) w Polsce i w UE

[EUR/100kg]

(wg danych KE i MRiRW)

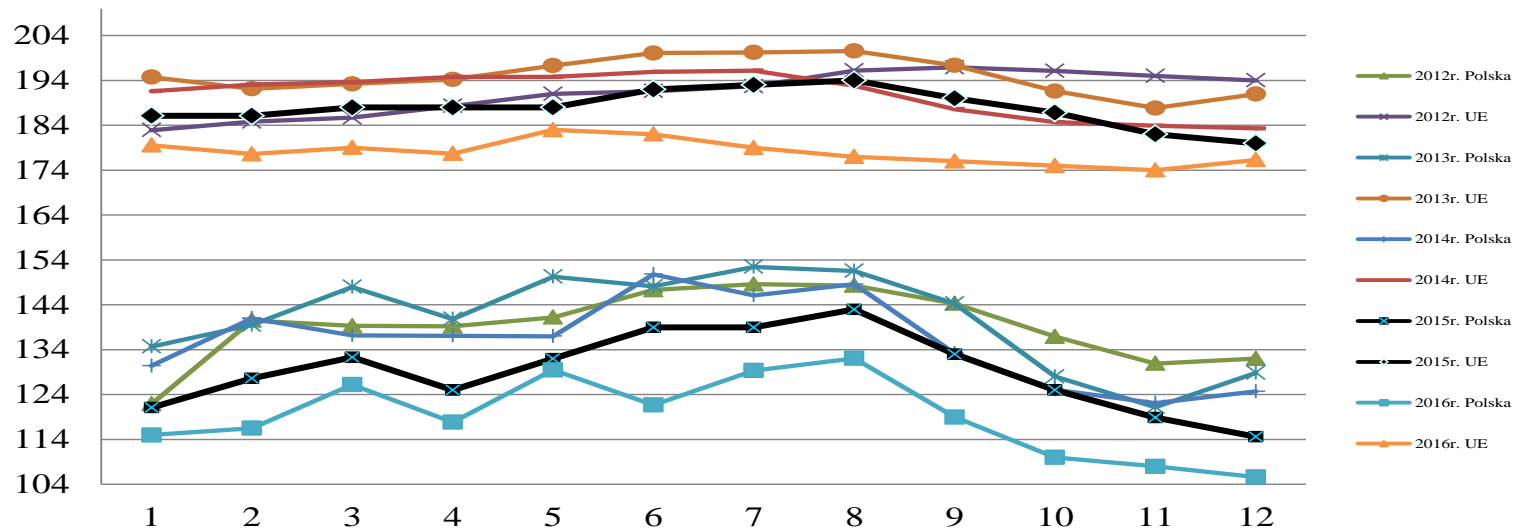

Wykorzystanie możliwe wyłącznie z podaniem źródła

## HANDEL ZAGRANICZNY

**Polski eksport, import mięsa drobiowego i podrobów (0207) i drobiu żywego (0105) za I-XI 2016r**  
(dane wstępne w trakcie weryfikacji-mogą być obarczone błędami)

<b>Mięso drobiowe - kod CN 0207</b>							
<b>WAŻNIEJSZE KRAJE</b>							
<b>EKSPORT</b>							
<b>I-XI.2015r</b>				<b>I-XI.2016r</b>			
Kraj	Wartość [tys. EUR]	Wartość [tys. PLN]	Wolumen [tony]	Kraj	Wartość [tys. EUR]	Wartość [tys. PLN]	Wolumen [tony]
<b>OGÓLEM</b>	<b>1 486 899</b>	<b>6 209 483</b>	<b>767 416</b>	<b>OGÓLEM</b>	<b>1 631 693</b>	<b>7 080 342</b>	<b>929 062</b>
Niemcy	349 035	1 458 294	127 347	Niemcy	391 085	1 695 851	153 172
Wielka Brytania	202 269	844 563	68 424	Wielka Brytania	214 572	930 978	83 338
Francja	125 644	525 016	53 636	Francja	135 245	586 857	59 010
Republika Czeska	111 418	464 949	62 042	Republika Czeska	123 628	536 549	69 229
Holandia	97 930	409 080	50 879	Holandia	101 477	440 173	61 714
Słowacja	59 757	249 694	35 838	Słowacja	76 506	331 861	43 625
Hiszpania	52 350	218 322	16 706	Hiszpania	52 406	227 315	18 791
Belgia	41 668	173 948	16 801	Belgia	43 319	188 001	18 588
Bulgaria	38 226	159 726	40 419	Litwa	42 531	184 713	28 953
Litwa	37 264	155 769	29 891	Bulgaria	40 410	175 507	42 559
Hongkong	33 341	139 936	24 592	Hongkong	38 677	167 853	26 770
Benin	30 150	125 906	23 353	Węgry	38 261	166 119	21 849
Irlandia	30 082	125 375	8 467	Irlandia	33 488	145 421	10 968
Rumunia	28 580	119 227	24 764	Rumunia	31 317	136 008	29 915
Węgry	25 866	108 127	15 244	Dania	29 112	126 329	18 749
Dania	24 555	102 503	13 198	Chiny	28 406	123 408	15 247
<i>dane wstępne</i>							

<b>Mięso drobiowe - kod CN 0207</b>							
<b>WAŻNIEJSZE KRAJE</b>							
<b>IMPORT</b>							
<b>I-XI.2015r</b>				<b>I-XI.2016r</b>			
Kraj	Wartość [tys. EUR]	Wartość [tys. PLN]	Wolumen [tony]	Kraj	Wartość [tys. EUR]	Wartość [tys. PLN]	Wolumen [tony]
<b>OGÓLEM</b>	<b>58 241</b>	<b>243 107</b>	<b>33 339</b>	<b>OGÓLEM</b>	<b>69 845</b>	<b>302 969</b>	<b>38 917</b>
Niemcy	18 767	78 306	13 448	Niemcy	20 348	88 331	13 910
Słowacja	11 912	49 754	3 874	Słowacja	15 286	66 310	5 563
Wielka Brytania	6 795	28 336	3 061	Wielka Brytania	9 696	42 049	5 259
Węgry	3 980	16 645	4 391	Węgry	4 365	18 910	4 119
Holandia	3 947	16 388	1 973	Republika Czeska	3 361	14 520	1 154
Włochy	3 346	13 992	2 002	Holandia	3 135	13 628	963
Francja	2 642	11 049	1 110	Włochy	2 929	12 668	2 289
Rumunia	1 510	6 238	502	Rumunia	2 416	10 515	842
Republika Czeska	831	3 507	362	Francja	1 714	7 453	780
Dania	770	3 237	462	Ukraina	1 620	7 069	1 403
Finlandia	705	2 949	588	Łotwa	1 112	4 800	335
Kraje i terytoria zależne	602	2 527	321	Hiszpania	1 110	4 810	398
Litwa	501	2 132	254	Dania	721	3 119	515
Łotwa	493	2 055	150	Austria	601	2 594	131
Hiszpania	419	1 735	349	Finlandia	509	2 195	433
Ukraina	382	1 587	153	Litwa	348	1 514	194
<i>dane wstępne</i>							

**drób żywy - kod CN 0105**

**WAŻNIEJSZE KRAJE**

<b>EKSPORT</b>							
<b>I-XI.2015r</b>				<b>I-XI.2016r</b>			
Kraj	Wartość [tys. EUR]	Wartość [tys. PLN]	Wolumen [tony]	Kraj	Wartość [tys. EUR]	Wartość [tys. PLN]	Wolumen [tony]
<b>OGÓLEM</b>	<b>70 252</b>	<b>293 472</b>	<b>24 655</b>	<b>OGÓLEM</b>	<b>71 546</b>	<b>310 784</b>	<b>26 915</b>
Niemcy	28 773	120 371	20 893	Niemcy	31 755	138 104	23 479
Ukraina	17 702	73 796	1 974	Ukraina	15 872	68 964	1 862
Rosja	10 336	43 165	230	Rosja	6 794	29 436	104
Białoruś	5 999	25 024	628	Białoruś	5 164	22 419	552
Litwa	3 671	15 352	833	Litwa	2 927	12 721	588
Egipt	830	3 519	9	Chiny	2 799	12 090	4
Pakistan	568	2 357	7	India	1 337	5 777	6
India	485	1 982	3	Tajlandia	774	3 385	3
Jordania	465	1 959	3	Estonia	647	2 815	96
Turcja	295	1 273	5	Republika Korei	551	2 366	4

**drób żywy - kod CN 0105**

**WAŻNIEJSZE KRAJE**

<b>IMPORT</b>							
<b>I-XI.2015r</b>				<b>I-XI.2016r</b>			
Kraj	Wartość [tys. EUR]	Wartość [tys. PLN]	Wolumen [tony]	Kraj	Wartość [tys. EUR]	Wartość [tys. PLN]	Wolumen [tony]
<b>OGÓLEM</b>	<b>142 943</b>	<b>596 607</b>	<b>97 056</b>	<b>OGÓLEM</b>	<b>141 047</b>	<b>612 511</b>	<b>102 071</b>
Niemcy	31 856	133 137	14 983	Niemcy	29 141	126 510	13 084
Holandia	28 004	116 569	20 835	Holandia	26 337	114 333	20 664
Republika Czesk	21 620	90 418	15 748	Słowacja	19 203	83 559	27 832
Słowacja	21 382	89 271	26 459	Republika Czeska	18 648	80 951	15 443
Węgry	12 380	51 525	11 216	Węgry	14 222	61 742	14 614
Wielka Brytania	6 595	27 662	85	Wielka Brytania	7 388	32 080	79
Francja	5 510	22 923	1 058	Francja	6 583	28 621	797
Dania	5 157	21 504	547	Litwa	5 798	25 188	7 054
Austria	4 464	18 689	841	Dania	5 621	24 353	631
Litwa	1 979	8 255	3 305	Austria	3 545	15 391	136

dane wstępne

\* - Dane wstępne

Źródło: Ministerstwo Finansów

wykonała: M. Czecko

Biuletyn „Rynek mięsa drobiowego” ukazuje się w każdy czwartek o godz. 13<sup>00</sup>.

**Wydawca:**

Ministerstwo Rolnictwa i Rozwoju Wsi, Departament Rynków Rolnych

ul. Wspólna 30

00-930 Warszawa

tel. (022) 623-16-06

fax (022) 623-27-06

Internet: [strona ZSRiR](http://strona.ZSRiR)

**Autor:**

Małgorzata Czecko, tel. (022) 623-16-06; E-mail: [Malgorzata.Czecko@minrol.gov.pl](mailto:Malgorzata.Czecko@minrol.gov.pl)

**Warunki otrzymywania biuletynu:**

Biuletyn udostępniany jest wszystkim zainteresowanym bezpłatnie.