

**ZINTEGROWANY SYSTEM  
ROLNICZEJ INFORMACJI RYNKOWEJ**

Podstawa prawna: Ustawa o rolniczych badaniach rynkowych z 30 marca 2001 r.

(Dz. U. z 2001 r. Nr 42, poz. 471 z późn. zm.)

**RYNEK MIĘSA WIEPRZOWEGO**

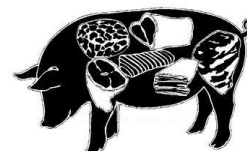

**NR 15/2017**

Notowania<sup>1</sup> za okres 10.04.2017 - 16.04.2017 r.

czwartek, 20 kwietnia 2017 r.

**Spis treści**

1. Zakupy świń rzeźnych .....	3
1.1. Ceny zakupu tuczników wg EUROP w Polsce i makroregionach.....	3
1.2. Zbiorcze zestawienie dotyczące zmian skupu świń rzeźnych .....	4
1.3. Ceny zakupu świń rzeźnych wg wagi żywej .....	5
1.4. Struktura zakupu świń rzeźnych w Polsce .....	7
2. Sprzedaż wieprzowiny .....	7
2.1. Ceny sprzedaży półtuszy wieprzowych w Polsce i makroregionach .....	7
2.2. Ceny sprzedaży elementów i przetworów z wieprzowiny w Polsce.....	8
2.3. Ceny prosiąt na targowiskach .....	9
2.4. Ceny wieprzowiny na giełdach towarowych w Polsce.....	10
3. Graficzne prezentacje cen zakupu i sprzedaży na rynku wieprzowiny .....	11
4. Miesięczne analizy cenowe .....	14
5. Pogłowie trzody chlewnej w grudniu 2016 roku Źródło: GUS .....	16
6. Handel zagraniczny wieprzowiną .....	17
6.1. Polski handel zagraniczny trzodą żywą i mięsem wieprzowym .....	17
7. Zestawienie z monitoringu rynku wieprzowiny z lat 2012-2016.....	19

<sup>1</sup> Badanie cen zakupu i sprzedaży w zakładach mięsnych prowadzone jest na reprezentatywnej próbie. Ceny zakupu rejestrowane są wg klas jakości handlowej EUROP zgodnie z rozporządzeniem Parlamentu Europejskiego i Rady (UE) nr 1308/2013 z dnia 17 grudnia 2013 r. ustanawiającego wspólną organizację rynków produktów rolnych oraz uchylającego rozporządzenia Rady (EWG) nr 922/72, (EWG) nr 234/79, (WE) nr 1037/2001 i (WE) nr 1234/2007 (Dz. Urz. UE L 347 z 20.12.2013, str. 671) i rozporządzeniem Komisji (WE) nr 1249/2008 z dnia 10 grudnia 2008 r. r. ustanawiającym szczegółowe zasady wdrożenia wspólnotowych klasyfikacji tusz wołowych, wieprzowych i baranich oraz raportowania ich cen (Dz. U. Nr L 337 z 16.12.2008, str. 3, z późn.zm.) oraz rozporządzeniem Ministra Rolnictwa i Rozwoju Wsi z dnia 4 lutego 2009 r. w sprawie szczegółowych warunków ustalania klasy jakości handlowej tusz wieprzowych (Dz.U. z 19.02.2009 r., Nr 28, poz. 181).

Ceny zbierane są dla masy poubojowej schłodzonej. Badanie cen giełdowych realizowane jest na wybranych giełdach towarowych. Średnie ceny liczone są jako średnie ważone.

Badanie cen prosiąt prowadzone jest na targowiskach, na których dokonywany jest obrót prosiętami, a ceny liczone są jako średnie arytmetyczne zrealizowanych transakcji.

**Ceny zakupu i sprzedaży nie zawierają podatku VAT.**

Daty prezentowane w tabelach oznaczają ostatni dzień analizowanego tygodnia (poniedziałek - niedziela).

## Metody klasyfikacji tusz wieprzowych w Polsce

Metody klasyfikacji tusz wieprzowych w Polsce zatwierdziła decyzja Komisji Europejskiej 2005/240/WE z dnia 11 marca 2005 r. ( tekst opublikowany w [Dzienniku Urzędowym UE L 74](#)<sup>2</sup> z dnia 19.03.2005 roku, decyzja obowiązuje od dnia jej notyfikacji w Stałym Przedstawicielstwie RP przy Unii Europejskiej, czyli od 11 marca 2005 roku.), zmieniona decyzją Komisji 2005/683/WE zmieniającą ww. decyzję (tekst opublikowany w [Dzienniku Urzędowym UE L 258](#)<sup>3</sup> z dnia 4.10.2005 roku). Zmiana miała na celu dopuszczenie do stosowania kolejnego aparatu.

Zgodnie z postanowieniami decyzji od dnia 11 marca 2005 roku na terenie Polski do szacowania zawartości chudego mięsa w tuszach wieprzowych zostały zaaprobowane trzy aparaty o nazwach **Ultra-fom 300, Sydel-CGM i Autofom**, a od 30 września 2005 r. dodatkowo aparat o nazwie **IM-03**.

W decyzji zatwierdzającej metody klasyfikacji tusz wieprzowych w Polsce wymienione są również dopuszczone przez Komisję odstępstwa od wzorcowej dla UE postaci tuszy w momencie ważenia i klasyfikacji.

### **UWAGA:**

Z dniem 12 grudnia 2011 r. weszła w życie Decyzja wykonawcza Komisji 2011/506/UE: z dnia 16 sierpnia 2011 r. zmieniająca decyzję 2005/240/WE zatwierdzającą metody klasyfikacji tusz wieprzowych w Polsce (tekst opublikowany w [Dzienniku Urzędowym UE L 209](#)<sup>4</sup> z dnia 17.08.2011 roku). Decyzja **wprowadziła nowe równania regresji** w stosowanych dotychczas w Polsce metodach klasyfikacji, **tj. Ultra-fom 300, Sydel-CGM, Autofom, IM-03** oraz **zatwierdza cztery nowe metody klasyfikacji: Autofom III, CSB Image meater (CSB), Fat-O-Meater II (FOM II), metodę ręczną ZP.**

2 <http://europa.eu.int/eur-lex/lex/LexUriServ/LexUriServ.do?uri=OJ:L:2005:074:0062:0065:PL:PDF>

3 [http://europa.eu.int/eur-lex/lex/LexUriServ/site/pl/oj/2005/l\\_258/l\\_25820051004pl00050007.pdf](http://europa.eu.int/eur-lex/lex/LexUriServ/site/pl/oj/2005/l_258/l_25820051004pl00050007.pdf)

4 <http://eur-lex.europa.eu/LexUriServ/LexUriServ.do?uri=OJ:L:2011:209:0043:0048:PL:PDF>

# 1. Zakupy świń rzeźnych

## 1.1. Ceny zakupu tuczników wg EUROP w Polsce i makroregionach

Tab. 1 Średnie ceny netto (bez VAT) zakupu świń rzeźnych wg klasyfikacji poubojowej EUROP

masa schłodzona [MPS]; -masa poubojowa ciepła [MPC]

SKUP								
Klasa półtuszy wieprzowych wg EUROP	CENA [zł/tonę]				Zmiana tygod. ceny [%]	%	Średnia masa tuszy [kg]	Struktura zakupu wg liczby [%]
	[MPS]		[MPC]					
	2017-04-16	2017-04-09	2017-04-16	2017-04-09				
1	2	3	4	5	6	7	8	9
<b>POLSKA</b>								
klasa S	7 283	7 227	7 140	7 085	0,78	61,2	90,7	21,0
klasa E	7 176	7 101	7 035	6 962	1,06	57,5	92,5	61,6
klasa U	6 763	6 706	6 631	6 574	0,86	53,3	94,2	15,2
klasa R	6 316	6 288	6 192	6 164	0,45	48,4	96,1	2,0
klasa O	5 738	5 851	5 626	5 737	-1,93	43,6	98,9	0,2
klasa P	4 704	5 000	4 612	4 902	-5,91	38,6	110,6	0,0
<b>S-P Razem</b>	<b>7 112</b>	<b>7 046</b>	<b>6 973</b>	<b>6 908</b>	<b>0,94</b>	<b>57,4</b>	<b>92,4</b>	<b>100,0</b>
<b>REGION PÓLNOOCNY</b>								
klasa S	7 186	7 142	7 045	7 002	0,62	61,2	91,9	21,0
klasa E	7 090	7 005	6 951	6 867	1,22	57,8	91,2	64,5
klasa U	6 730	6 669	6 598	6 538	0,92	53,3	93,6	12,9
klasa R	6 393	6 337	6 267	6 212	0,88	48,3	95,6	1,5
klasa O	5 835	5 731	5 720	5 619	1,81	43,4	97,5	0,2
klasa P	*	5 177	*	5 075	*	*	*	*
<b>S-P Razem</b>	<b>7 050</b>	<b>6 986</b>	<b>6 912</b>	<b>6 849</b>	<b>0,92</b>	<b>57,7</b>	<b>91,7</b>	<b>100,0</b>
<b>REGION ŚRODKOWO-WSCHODNI</b>								
klasa S	7 403	7 330	7 258	7 186	0,99	61,0	90,1	18,8
klasa E	7 282	7 189	7 139	7 048	1,29	57,2	92,8	63,8
klasa U	6 791	6 693	6 658	6 561	1,48	53,2	93,9	15,3
klasa R	6 361	6 261	6 236	6 138	1,61	48,3	95,3	1,9
klasa O	5 899	6 150	5 783	6 030	-4,09	43,5	97,7	0,2
klasa P	5 200	4 979	5 098	4 882	4,44	37,8	93,8	0,0
<b>S-P Razem</b>	<b>7 206</b>	<b>7 127</b>	<b>7 065</b>	<b>6 987</b>	<b>1,11</b>	<b>57,1</b>	<b>92,5</b>	<b>100,0</b>
<b>REGION POŁUDNIOWO-WSCHODNI</b>								
klasa S	7 270	7 272	7 127	7 129	-0,03	61,3	92,1	23,9
klasa E	7 139	7 138	6 999	6 998	0,01	57,7	93,8	57,9
klasa U	6 735	6 751	6 603	6 618	-0,24	53,1	95,3	15,4
klasa R	6 155	6 164	6 034	6 044	-0,16	48,1	96,5	2,6
klasa O	5 407	5 356	5 301	5 251	0,96	43,3	98,4	0,3
klasa P	*	5 018	*	4 920	*	*	*	*
<b>S-P Razem</b>	<b>7 075</b>	<b>7 064</b>	<b>6 936</b>	<b>6 926</b>	<b>0,15</b>	<b>57,6</b>	<b>93,7</b>	<b>100,0</b>
<b>REGION ZACHODNI</b>								
klasa S	7 206	7 156	7 065	7 016	0,69	61,5	89,7	22,8
klasa E	7 085	7 047	6 946	6 909	0,54	57,8	92,1	58,1
klasa U	6 757	6 711	6 625	6 579	0,69	53,3	94,4	16,7
klasa R	6 321	6 362	6 197	6 237	-0,65	48,7	97,1	2,1
klasa O	5 697	5 749	5 585	5 636	-0,90	43,9	101,4	0,2
klasa P	4 579	4 973	4 490	4 875	-7,91	38,8	115,8	0,1
<b>S-P Razem</b>	<b>7 034</b>	<b>6 991</b>	<b>6 896</b>	<b>6 854</b>	<b>0,61</b>	<b>57,7</b>	<b>92,1</b>	<b>100,0</b>

Tygodniowy ubój świń rzeźnych w ubojniach monitorowanych w ramach ZSRIR wyniósł – 225 896 sztuk.

## 1.2.Zbiornicze zestawienie dotyczące zmian skupu świń rzeźnych

Klasa półtuszy wieprzowych wg EUROP	Cena zakupu wg wagi żywej* [zł/kg]		ZMIANA TYGODNIOWA			
			Cena zakupu wg wż [%]	Poziom skupu wg mpc [%]	Średnia masa tuszy [%]	Struktura zakupu [pkt. %]
	2017-04-16	2017-04-09				
<b>POLSKA</b>						
klasa S	5,41	5,37	0,78	-33,50	-1,09	-1,20
klasa E	5,33	5,27	1,06	-28,16	-0,43	0,93
klasa U	5,06	5,02	0,86	-27,62	-0,84	0,40
klasa R	4,76	4,74	0,45	-28,63	-1,03	0,03
klasa O	4,36	4,45	-1,93	-58,85	-0,30	-0,15
klasa P	3,60	3,83	-5,91	-34,01	3,85	0,00
<b>S-P Razem</b>				<b>-29,37</b>	<b>-0,75</b>	<b>-</b>
<b>REGION PÓLNOCCY</b>						
klasa S	5,34	5,30	0,62	-33,69	0,11	-1,35
klasa E	5,27	5,20	1,22	-29,48	0,55	-0,39
klasa U	5,04	4,99	0,92	-21,44	-0,43	1,39
klasa R	4,82	4,78	0,88	-10,00	0,42	0,31
klasa O	4,43	4,36	1,81	-0,43	0,93	0,05
klasa P	*	3,96	*	*	*	*
<b>S-P Razem</b>				<b>-29,20</b>	<b>0,33</b>	<b>-</b>
<b>REGION ŚRODKOWO-WSCHODNI</b>						
klasa S	5,50	5,44	0,99	-25,71	-1,64	-2,55
klasa E	5,41	5,34	1,29	-13,13	-0,64	1,19
klasa U	5,08	5,01	1,48	-7,07	-1,05	1,32
klasa R	4,80	4,72	1,61	1,56	-1,35	0,32
klasa O	4,48	4,67	-4,09	-65,79	1,14	-0,29
klasa P	3,98	3,81	4,44	27,12	-4,58	0,00
<b>S-P Razem</b>				<b>-14,92</b>	<b>-0,86</b>	<b>-</b>
<b>REGION POŁUDNIOWO-WSCHODNI</b>						
klasa S	5,40	5,40	-0,03	-28,11	-0,75	1,50
klasa E	5,30	5,30	0,01	-32,11	-0,32	0,23
klasa U	5,04	5,05	-0,24	-36,97	-0,31	-1,14
klasa R	4,64	4,65	-0,16	-41,13	0,42	-0,40
klasa O	4,11	4,07	0,96	-58,93	-2,09	-0,17
klasa P	*	3,84	*	*	*	*
<b>S-P Razem</b>				<b>-32,46</b>	<b>-0,43</b>	<b>-</b>
<b>REGION ZACHODNI</b>						
klasa S	5,35	5,32	0,69	-43,10	-1,75	-0,09
klasa E	5,26	5,23	0,54	-42,08	-1,29	0,56
klasa U	5,06	5,02	0,69	-43,03	-0,94	-0,17
klasa R	4,77	4,80	-0,65	-47,92	-1,52	-0,20
klasa O	4,33	4,37	-0,90	-60,55	-1,27	-0,11
klasa P	3,51	3,81	-7,91	-24,46	4,89	0,01
<b>S-P Razem</b>				<b>-42,68</b>	<b>-1,29</b>	<b>-</b>

Uwaga: Daty podane w tabeli oznaczają ostatni dzień analizowanego tygodnia (poniedziałek – niedziela)

Cena wg wagi żywej przeliczona z ceny dla mpc trzody chlewnej.

\* - Nie jest możliwe prezentowanie danych dla towaru w związku z ustawowym obowiązkiem nieidentyfikowalności dostawców danych rynkowych.

**Wskaźnik przeliczania cen uzyskanych za tusze wg klasyfikacji EUROP na ceny za masę żywą netto.**

Klasa tusz	Wskaźnik wydajności rzeźnej	Wskaźnik przeliczeniowy na masę żywą
S	75,7	1,32
E	75,7	1,32
U	76,3	1,31
R	76,9	1,30
O	77,5	1,29
P	78,1	1,28

**1.3. Ceny zakupu świń rzeźnych wg wagi żywej**

Tab. 2 Średnie ceny netto zakupu świń rzeźnych za wagę żywą – obliczane na podstawie cen za świnie wg masy poubojowej ciepłej (MPC) przy użyciu współczynnika wydajności rzeźnej podawanego przez GUS (0,78).

CENA [zł/kg]		
MAKROREGIONY	2017-04-16	2017-04-09
1	2	3
POLSKA	5,44	5,39
REGION PÓLNOCNY	5,39	5,34
REGION ŚRODKOWO-WSCHODNI	5,51	5,45
REGION POŁUDNIOWO-WSCHODNI	5,41	5,40
REGION ZACHODNI	5,38	5,35

Uwaga: Daty podane w tabeli oznaczają ostatni dzień analizowanego tygodnia (poniedziałek - niedziela).

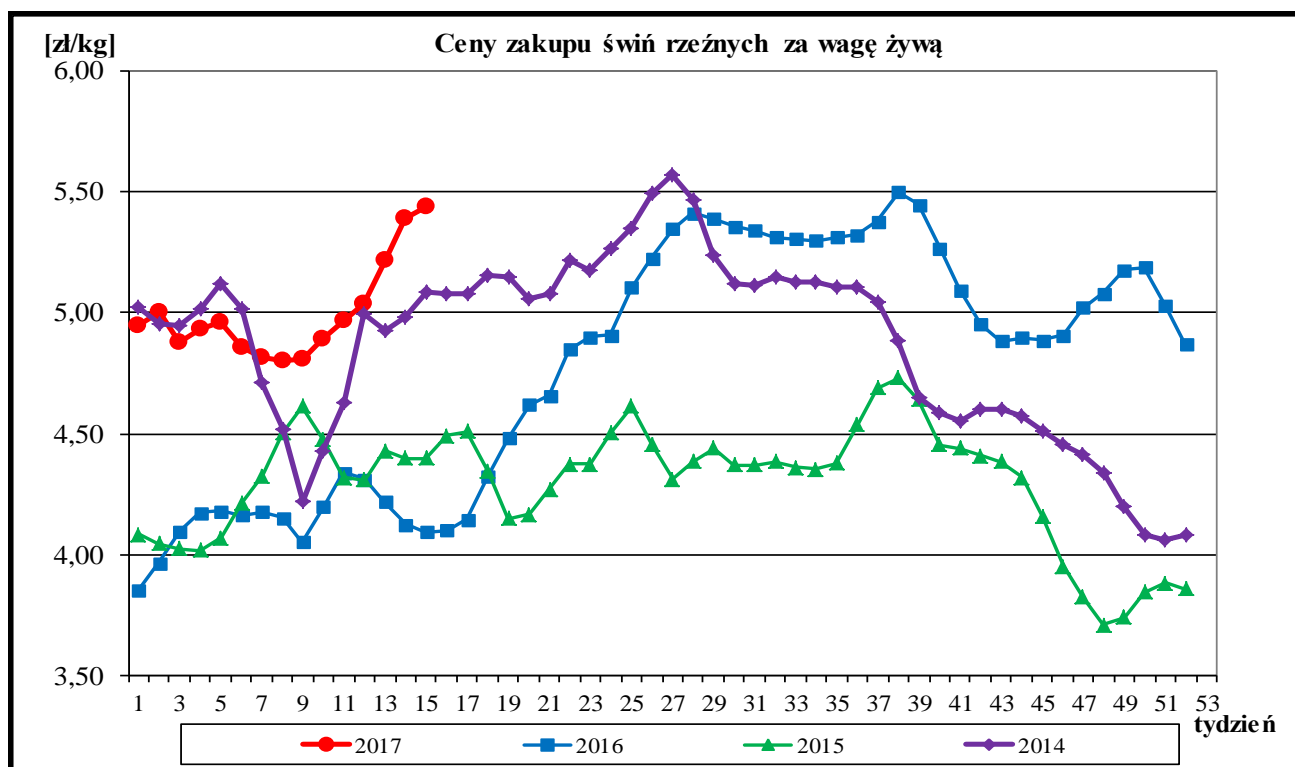

**A. Makroregiony skupu świń rzeźnych wg SEUROP i sprzedaży mięsa wieprzowego w tuszach.**

Makroregion Północny: województwa - kujawsko-pomorskie, pomorskie, warmińsko-mazurskie.

Makroregion Środkowo-wschodni: województwa - łódzkie, mazowieckie, podlaskie.

Makroregion Południowo-wschodni: województwa - lubelskie, małopolskie, podkarpackie, śląskie, świętokrzyskie.

Makroregion Zachodni: województwa - dolnośląskie, lubuskie, opolskie, wielkopolskie, zachodnio-pomorskie.

## ROCZNE ZMIANY CEN WYBRANYCH PRODUKTÓW Z RYNKU WIEPRZOWINY

### I. Roczne zmiany cen zakupu świń rzeźnych wg klasyfikacji EUROP i żywca wieprzowego.

#### [MPC]-masa poubojowa ciepła

POLSKA	CENA				Roczna zmiana ceny [%]
	[MPC] zł/tonę		Cena żywca wieprzowego zł/kg		
	2017-04-16	2016-04-17	2017-04-16	2016-04-17	
klasa S	7 140	5 430	5,41	4,11	31,5
klasa E	7 035	5 352	5,33	4,05	31,5
klasa U	6 631	4 966	5,06	3,79	33,5
klasa R	6 192	4 569	4,76	3,51	35,5
klasa O	5 626	4 082	4,36	3,16	37,8
klasa P	4 612	3 223	3,60	2,52	43,1
<b>S-P Razem</b>	<b>6 973</b>	<b>5 251</b>	<b>5,44</b>	<b>4,10</b>	<b>32,8</b>

Cena zakupu żywca wieprzowego **S-P razem** obliczona na podstawie cen za świnię wg masy poubojowej cieplej (MPC) przy użyciu przelicznika GUS wynoszącego 0,78

### II. Roczne zmiany cen sprzedaży półtuszy wieprzowych.

CENY SPRZEDAŻY - PÓLTUSZE WIEPRZOWE			
MAKROREGIONY	CENA [zł/tonę]		Roczna zmiana ceny
	2017-04-16	2016-04-17	[%]
<b>POLSKA</b>	<b>7 923</b>	6 068	<b>30,6</b>
Południowo-wschodni	<b>7 624</b>	6 024	26,6
Północny	<b>8 191</b>	6 862	19,4
Środkowo-wschodni	<b>8 066</b>	6 208	29,9
Zachodni	<b>7 956</b>	6 003	32,5

### III. Roczne zmiany cen targowiskowych prosiąt.

Prosięta ok. 20 kg/szt.	Kategoria ceny	2017-04-16	2016-04-17	Roczna zmiana ceny w [%]
	min. w zł/szt.		160,00	110,00
max. w zł/szt.		240,00	245,00	-2,0
średnia w zł/szt.		<b>189,08</b>	<b>147,96</b>	<b>27,8</b>
Szacunkowa podaż		859	2 686	-68,0
Szacunkowa sprzedaż		776	1 955	-60,3
Wsk_war_atmosf.		2,56	2,74	-6,6

## 1.4. Struktura zakupu świń rzeźnych w Polsce

Rys. 3. Struktura zakupu świń rzeźnych w zakładach mięsnych wg klasyfikacji SEUROP

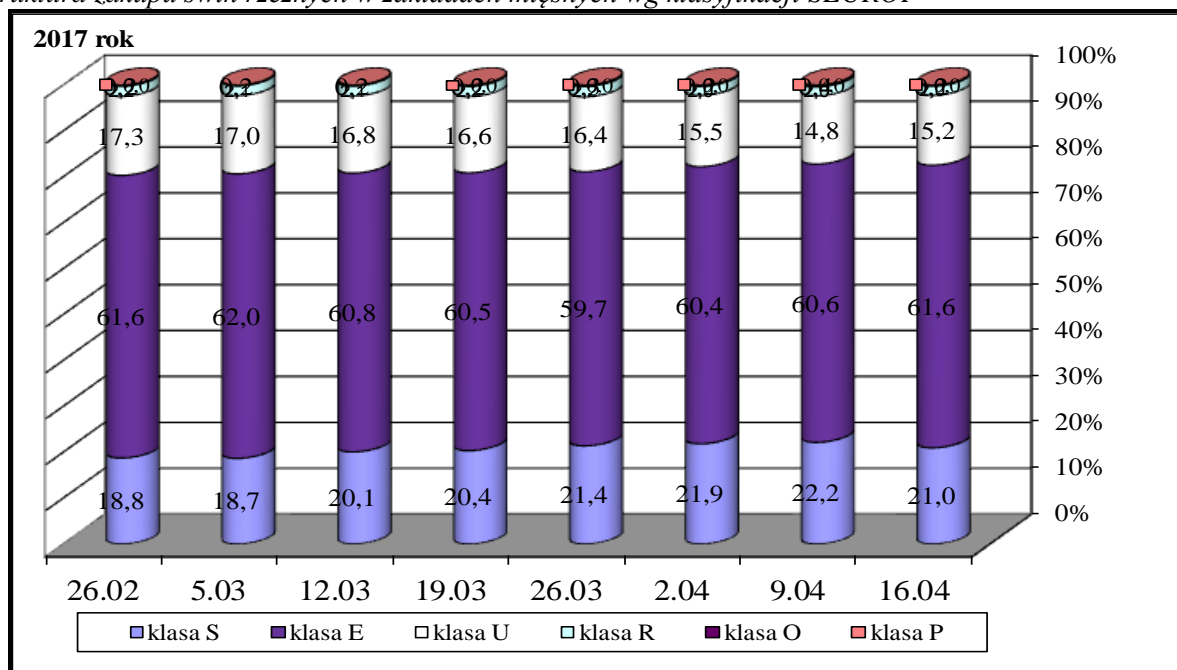

## 2. Sprzedaż wieprzowiny

### 2.1. Ceny sprzedaży półtuszy wieprzowych w Polsce i makroregionach

Tab. 3 Średnie ceny sprzedaży półtuszy wieprzowych (bez VAT) przeznaczonych na rynek wewnętrzny UE.

MAKROREGIONY	CENA [zł/t]		Tygodniowa zmiana ceny [%]
	2017-04-16	2017-04-09	
<b>PÓLTUSZE WIEPRZOWE</b>			
<b>POLSKA</b>	<b>7 923</b>	<b>7 814</b>	<b>1,4</b>
Południowo-wschodni	7 624	7 589	0,5
Północny	8 191	7 713	6,2
Środkowo-wschodni	8 066	8 077	-0,1
Zachodni	7 956	7 812	1,8

Rys. 4. Średnie ceny sprzedaży półtuszy wieprzowych przeznaczonych na rynek wewnętrzny UE.

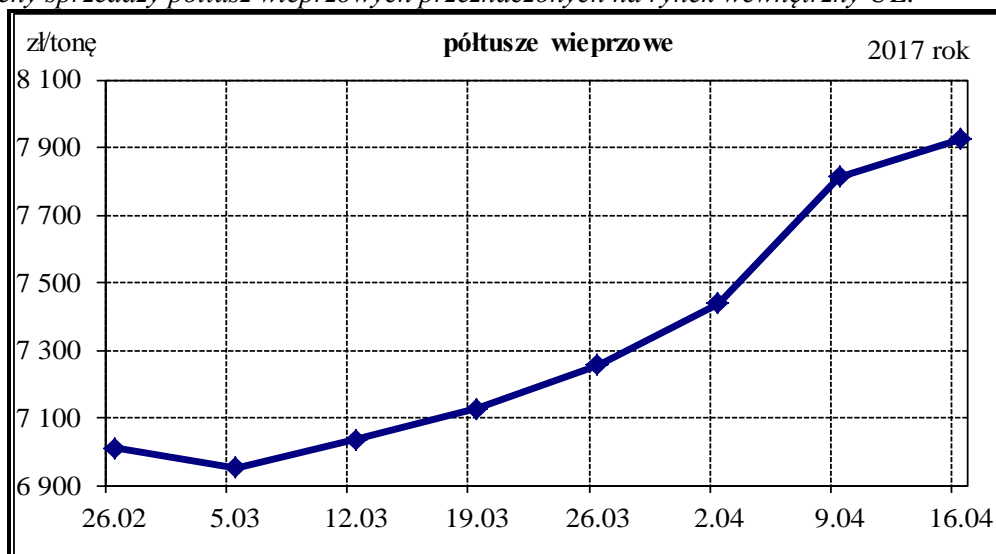

Wykorzystanie możliwe z dokładnym podaniem źródła

## 2.2. Ceny sprzedaży elementów i przetworów z wieprzowiny w Polsce i makroregionach

Tab. 4 Średnie ceny sprzedaży elementów i przetworów wieprzowych (bez VAT) w zakładach mięsnych (kraj +UE).

CENY SPRZEDAŻY			
TOWAR	CENA [zł/tonę]		Tygodniowa zmiana ceny [%]
	2017-04-16	2017-04-09	
<b>POLSKA</b>			
schab środkowy z kością	12 565	12 550	0,12
szynka gotowana	17 587	17 596	-0,05
kielbasa toruńska	11 668	11 209	4,10
<b>PÓLNO-CNO-ZACHODNI</b>			
schab środkowy z kością	10 886	10 935	-0,45
szynka gotowana	19 092	18 018	5,96
kielbasa toruńska	9 737	9 812	-0,76
<b>PÓLNO-CNO-WSCHODNI</b>			
schab środkowy z kością	*	*	*
szynka gotowana	*	*	*
kielbasa toruńska	*	*	*
<b>WIELKOPOLSKI</b>			
schab środkowy z kością	13 759	13 447	2,32
szynka gotowana	16 624	16 828	-1,21
kielbasa toruńska	*	*	*
<b>KUJAWSKI</b>			
schab środkowy z kością	11 432	10 994	3,98
szynka gotowana	17 281	18 747	-7,82
kielbasa toruńska	*	*	*
<b>MAZOWIECKO-ŁÓDZKI</b>			
schab środkowy z kością	12 093	12 115	-0,18
szynka gotowana	22 955	17 655	30,02
kielbasa toruńska	11 897	11 972	-0,62
<b>POŁUDNIOWO-ZACHODNI</b>			
schab środkowy z kością	12 660	12 052	5,04
szynka gotowana	18 996	17 069	11,29
kielbasa toruńska	*	*	*
<b>POŁUDNIOWO-ŚRODKOWY</b>			
schab środkowy z kością	12 385	12 175	1,73
szynka gotowana	14 970	16 536	-9,47
kielbasa toruńska	13 188	12 177	8,30
<b>WSCHODNI-DOLNY</b>			
schab środkowy z kością	12 488	12 987	-3,84
szynka gotowana	16 197	16 381	-1,12
kielbasa toruńska	*	*	*

Uwaga: Daty podane w tabeli oznaczają ostatni dzień analizowanego tygodnia (poniedziałek - niedziela).

\* - w związku z ustawowym obowiązkiem nieidentyfikowalności dostawców danych rynkowych nie jest możliwe prezentowanie danych dla regionu.



## **B. Makroregion sprzedaży mięsa w elementach oraz przetworów mięsnych z rynku wieprzowiny.**

Makroregion Północno-zachodni: województwa: - pomorskie, zachodnio-pomorskie.

Makroregion Północno-wschodni: województwa - podlaskie, warmińsko-mazurskie.

Makroregion Wielkopolski: województwo - wielkopolskie.

Makroregion Kujawski: województwo - kujawsko-pomorskie.

Makroregion Mazowiecko-lódzki: województwa - łódzkie, mazowieckie.

Makroregion Południowo-zachodni: województwa - dolnośląskie, lubuskie, opolskie.

Makroregion Południowo-środkowy: województwa - małopolskie, śląskie, świętokrzyskie.

Makroregion Wschodni dolny: województwa - lubelskie, podkarpackie

### **2.3.Ceny prosiąt na targowiskach**

Tab. 6 Średnie tygodniowe krajowe ceny prosiąt uzyskane w transakcjach targowiskowych.

	Kategoria ceny	2017-04-16	2017-04-09	Tygodniowa zmiana w [%]
	<b>Prosięta ok. 20 kg/szt.</b>	min. w zł/szt.	160,00	150,00
max. w zł/szt.		240,00	250,00	-4,0
<b>średnia w zł/szt.</b>		<b>189,08</b>	<b>198,71</b>	<b>-4,8</b>
Szacunkowa podaż		859	938	-8,4
Szacunkowa sprzedaż		776	775	0,1
Wsk_war_atmosf.		2,56	2,56	0,0

\*Wsk\_war\_atmosf. - wskaźnik warunków atmosferycznych, który zawiera się między liczbą 1 a 3.

Charakteryzuje warunki atmosferyczne występujące na targowiskach w dniu prowadzenia badań.

1 - złe – znacznie utrudniające przebieg handlu targowiskowego,

2 - umiarkowane – mające niewielki wpływ na przebieg handlu targowiskowego,

3 - dobre – nie mające wpływu na przebieg handlu targowiskowego.

Tab. 7 Średnie miesięczne ceny prosiąt w transakcjach targowiskowych w III 2017 r. i II 2017 r.

	Kategoria ceny	Okres		Zmiana	Zmiana
		27.02.2017-02.04.2017	30.01.2017-26.02.2017	miesięczna w %	roczna w %
<b>Prosięta ok. 20 kg</b> <b>[zł/szt].</b>	min. w zł/szt	150,00	150,00	0,0	36,4
	max. w zł/szt	250,00	221,00	13,1	16,3
	<b>średnia w zł/szt</b>	<b>183,14</b>	<b>179,33</b>	<b>2,1</b>	<b>30,6</b>
	Szacunkowa podaż	3 844	3 008	27,8	-61,0
	Szacunkowa sprzedaż	3 362	2 599	29,4	-50,3
	Wsk_war_atmosf.	2,69	2,19	22,8	4,3

Rys.8. Średnie ceny prosiąt uzyskane w transakcjach targowiskowych.

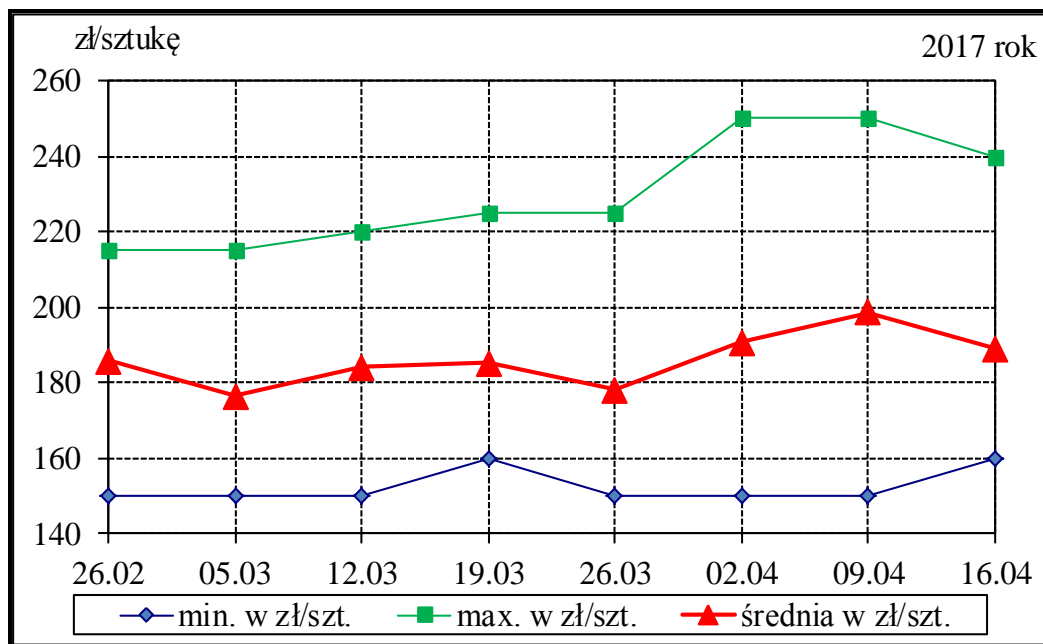

Tab. 7 Średnie ceny prosiąt uzyskane w transakcjach targowiskowych wg województw

Tab. 8 Średnie ceny prosiąt uzyskane w transakcjach targowiskowych na poszczególnych targowiskach

**UWAGA:** Tablice nr: 7 i 8 umieszczone są w wydaniu EXCEL-owskim biuletynu.

### Metodyka badań

Notowania cen prosiąt realizowane są na reprezentatywnych targowiskach w każdym województwie.

Pod pojęciem targowisko rozumiany jest zorganizowany rynek lokalny, którego dominującymi uczestnikami są okoliczni producenci rolni.

Prezentowane ceny są cenami średnimi arytmetycznymi dotyczące największej liczby zawartych transakcji na badanym targowisku. Zestawienie cen dotyczy ostatniego tygodnia, natomiast na poszczególnych targowiskach badania cen dokonywane są raz w tygodniu (w zwyczajowo przyjęty dzień targowy lub w jeden z kilku dni targowych). Obroty na tych rynkach mają charakter lokalny.

W przypadku prosiąt jednostką transakcyjną jest sztuka. Monitorowane są wszystkie prosięta o wadze ok. 20 kg, które nie zdyskwalifikowało się ze względu na stan zdrowotny.

**Notowań cen dokonują pracownicy Ośrodków Doradztwa Rolniczego.**

## **2.4.Ceny wieprzowiny na giełdach towarowych w Polsce Internetowa Giełda e-WGT S.A.**

Tab. 5 Ceny transakcyjne mięsa wieprzowego.

Towar	Parametry jakościowe	Data	Cena (zł/kg)*	Podaż (tony)	Sprzedaż (tony)
<b>I. MIĘSO WIEPRZOWE</b>					
<b>BRAK TRANSAKЦИИ NA RYNKU GIEŁDOWYM</b>					

\* - cena średnia

### 3. Graficzne prezentacje cen zakupu i sprzedaży na rynku wieprzowiny

Graficzna prezentacja cen targowiskowych prosiąt w 2017r. w porównaniu z 2016-2014r.

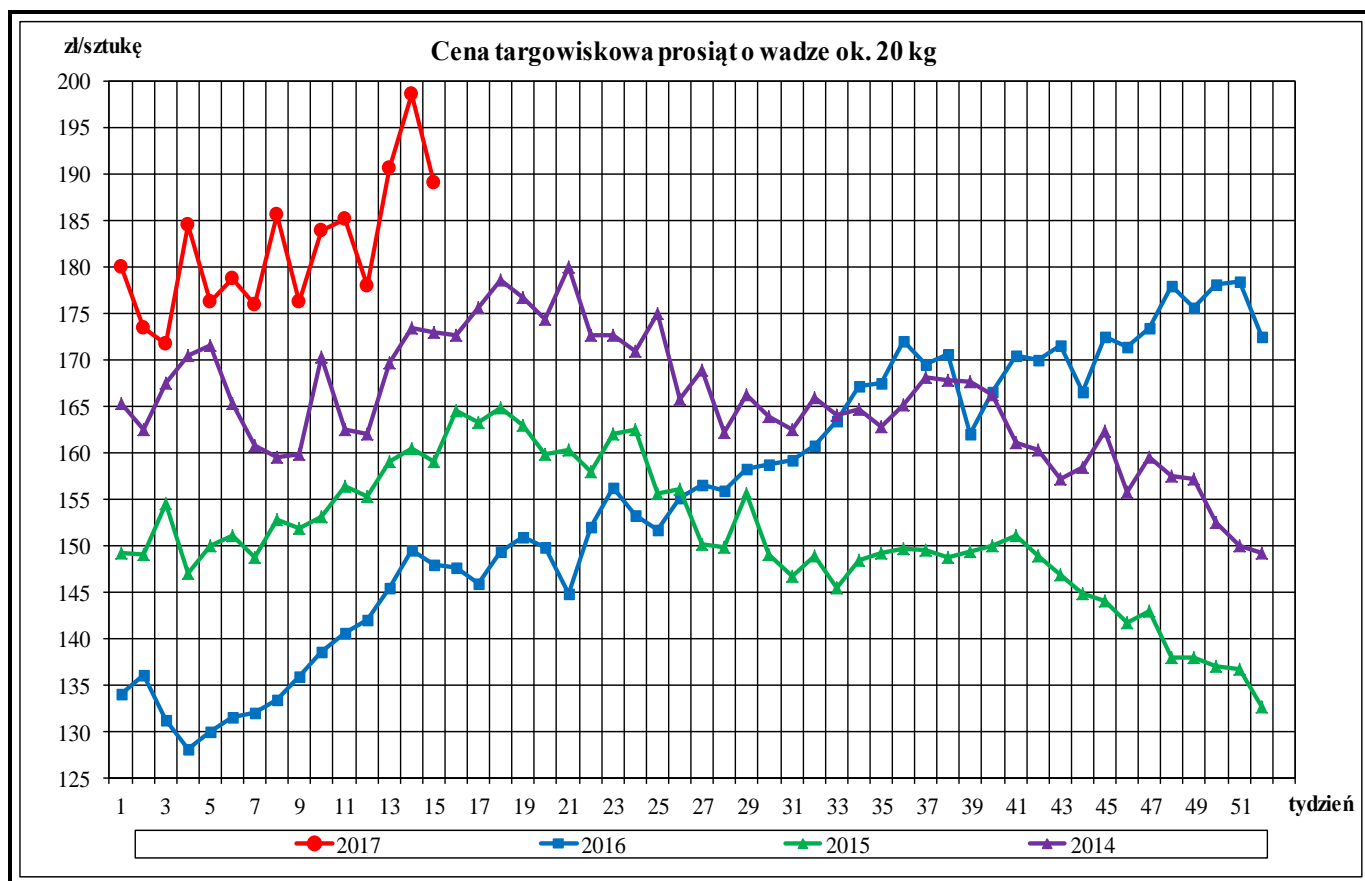

Graficzna prezentacja cen półtuszy wieprzowych w 2017r. w porównaniu z 2016-2014.

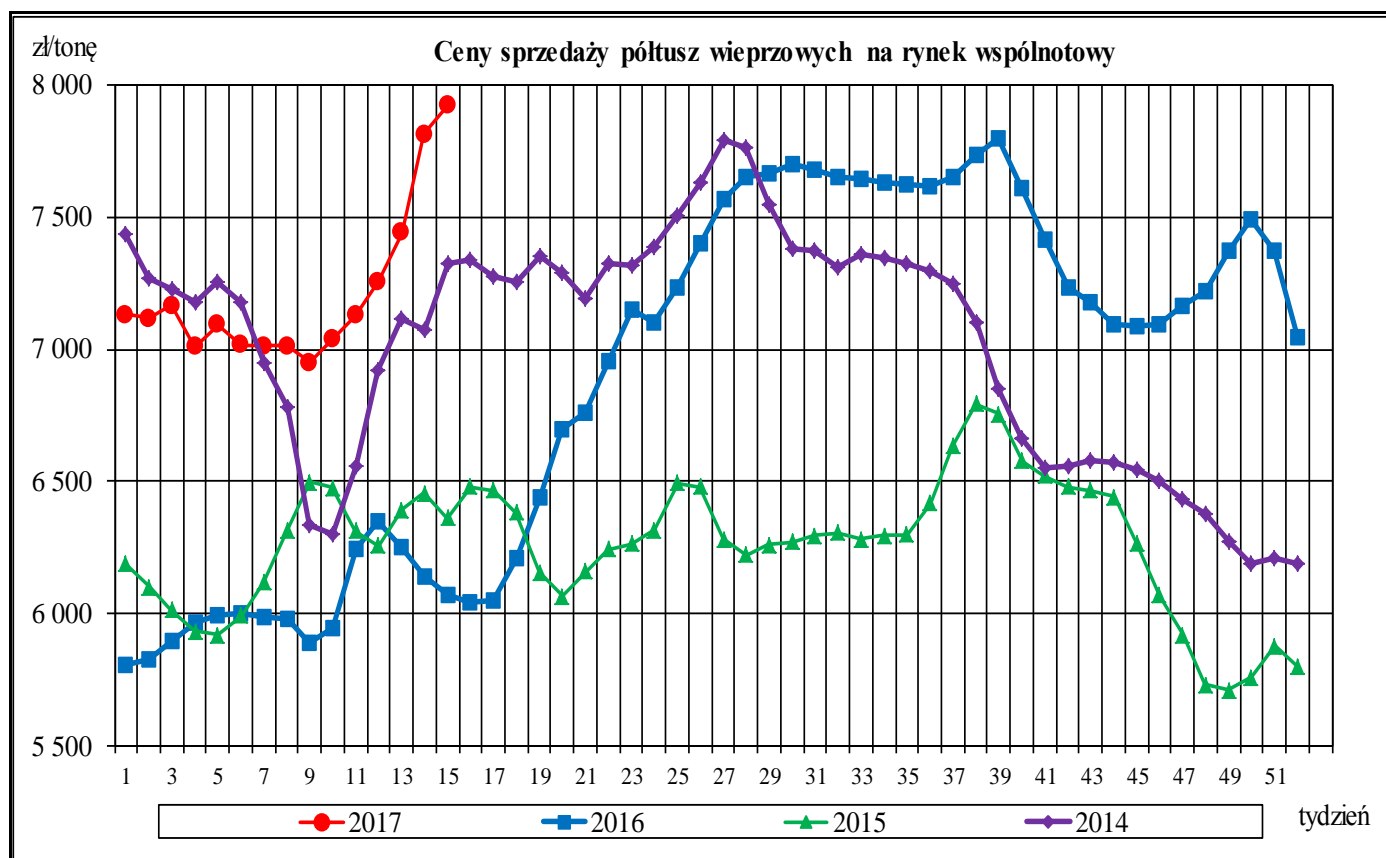

Wykorzystanie możliwe z dokładnym podaniem źródła

*Graficzna prezentacja cen zakupu świń rzeźnych w 2017r. w porównaniu z 2016-2014r.*

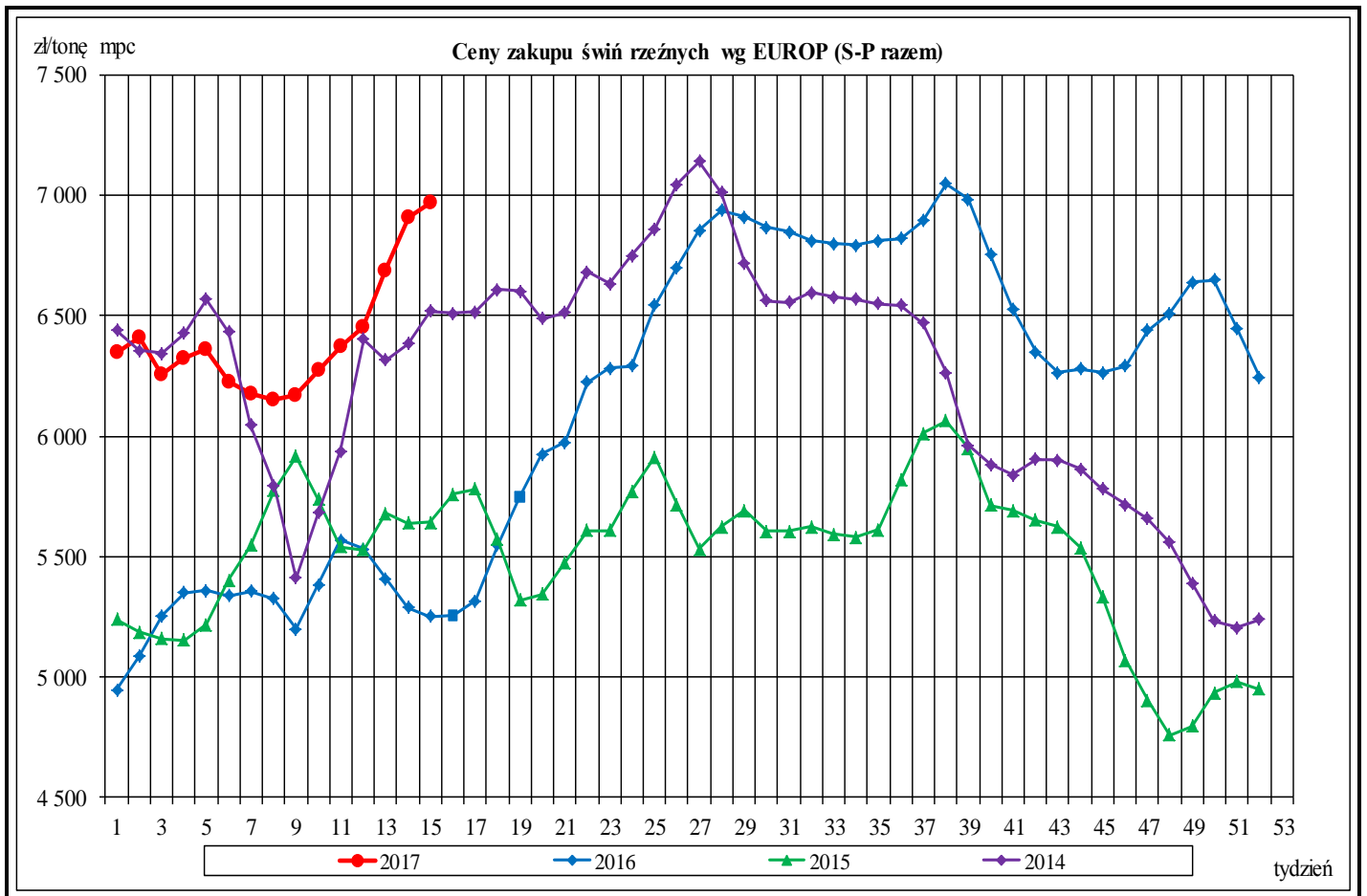

*Średnie miesięczne ceny rynkowe wieprzowiny w wybranych krajach UE oraz polski handel zagraniczny mięsem wieprzowym (kod CN 0203)*

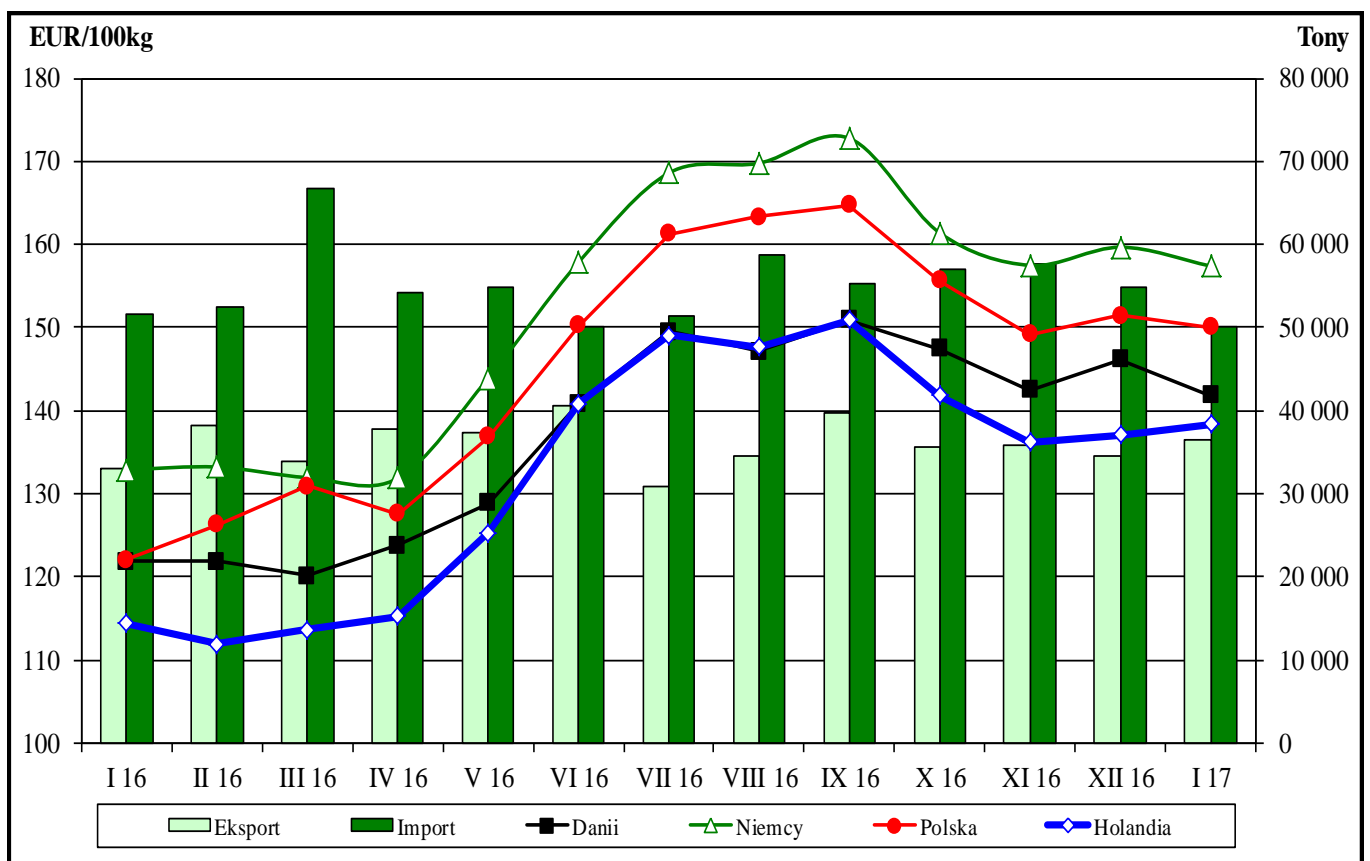

*Wykorzystanie możliwe z dokładnym podaniem źródła*

**Rynkowe ceny tusz wieprzowych kl. E w UE ( €/100 kg w wadze poubojowej schłodzonej).**

						<b>Cena w Polsce w % cen w :</b>			
	UE-28	Polska	Niemcy	Dania	Holandia	UE-28	Niemcy	Dania	Holandia
<b>I 2015</b>	130,12	126,28	132,28	124,34	112,10	97,0	95,5	101,6	112,6
II	137,02	139,91	143,73	122,84	121,54	102,1	97,3	113,9	115,1
III	141,13	141,61	145,69	129,28	126,30	100,3	97,2	109,5	112,1
IV	144,04	146,61	148,78	131,37	128,03	101,8	98,5	111,6	114,5
V	142,03	139,59	146,34	135,63	124,43	98,3	95,4	102,9	112,2
VI	146,44	143,84	150,88	136,05	130,54	98,2	95,3	105,7	110,2
VII	144,25	140,56	144,07	135,09	122,44	97,4	97,6	104,0	114,8
VIII	142,82	138,70	141,28	129,47	121,14	97,1	98,2	107,1	114,5
IX	146,65	145,41	149,22	131,07	128,96	99,2	97,4	110,9	112,8
X	141,97	137,94	145,67	132,84	123,50	97,2	94,7	103,8	111,7
XI	132,11	123,47	134,04	128,93	113,69	93,5	92,1	95,8	108,6
XII	126,22	119,77	128,77	123,47	109,34	94,9	93,0	97,0	109,5
<b>I 2016</b>	127,45	122,08	132,89	121,82	114,42	95,8	91,9	100,2	106,7
II	127,66	126,29	133,20	121,81	111,92	98,9	94,8	103,7	112,8
III	127,29	130,92	131,93	120,13	113,66	102,9	99,2	109,0	115,2
IV	127,57	127,53	131,85	123,73	115,29	100,0	96,7	103,1	110,6
V	136,85	136,86	143,89	128,84	125,31	100,0	95,1	106,2	109,2
VI	151,38	150,30	157,84	140,85	140,90	99,3	95,2	106,7	106,7
VII	161,56	161,22	168,60	149,53	149,05	99,8	95,6	107,8	108,2
VIII	163,47	163,28	169,78	147,14	147,72	99,9	96,2	111,0	110,5
IX	165,64	164,76	172,77	150,90	150,87	99,5	95,4	109,2	109,2
X	158,01	155,69	161,21	147,49	141,81	98,5	96,6	105,6	109,8
XI	151,55	149,12	157,48	142,51	136,19	98,4	94,7	104,6	109,5
XII	153,09	151,47	159,67	146,20	137,03	98,9	94,9	103,6	110,5
<b>I 2017</b>	151,69	149,99	157,40	141,79	138,36	98,9	95,3	105,8	108,4
II	152,31	148,98	156,61	141,49	139,25	97,8	95,1	105,3	107,0
III	156,53	153,49	161,92	143,98	143,56	98,1	94,8	106,6	106,9
IV									
V									
VI									
VII									
VIII									
IX									
X									
XI									
XII									

Źródło: Dane Komisji Europejskiej

**Średnie miesięczne ceny zakupu żywca wieprzowego w wadze żywej (zł/kg) bez VAT w latach 2017 - 2009 wg Zintegrowanego Systemu Rolniczej Informacji Rynkowej (ZSRIR)**

<b>ZSRIR</b>									
Miesiące	2017	2016	2015	2014	2013	2012	2011	2010	2009
<b>I</b>	4,94	4,03	4,04	5,01	5,11	5,07	3,74	3,71	4,37
<b>II</b>	4,86	4,17	4,42	4,62	5,21	5,23	3,99	3,65	4,45
<b>III</b>	<b>4,98</b>	4,23	4,38	4,76	5,31	5,13	4,25	3,71	4,80
<b>IV</b>		4,12	4,43	5,07	5,34	5,24	4,52	3,58	4,89
<b>V</b>		4,53	4,24	5,13	5,15	5,34	4,48	3,80	4,84
<b>VI</b>		4,99	4,49	5,32	5,59	5,63	4,62	4,38	5,10
<b>VII</b>		5,38	4,38	5,31	5,81	5,51	4,72	4,35	5,14
<b>VIII</b>		5,31	4,37	5,13	6,02	5,71	4,77	4,52	4,94
<b>IX</b>		5,41	4,61	4,92	6,00	5,96	5,01	4,24	4,65
<b>X</b>		5,04	4,39	4,58	5,71	5,94	5,08	3,85	4,18
<b>XI</b>		4,96	3,91	4,43	5,30	5,68	5,21	3,82	4,10
<b>XII</b>		5,09	3,83	4,11	5,27	5,33	5,58	3,94	3,84

Wykorzystanie możliwe z dokładnym podaniem źródła

## 4. Miesięczne analizy cenowe

Zestawienie cen rynkowych zakupu tuczników ubitych

w marcu i lutym 2017r.

SKUP - MARZEC 2017 - ZMIANY MIESIĘCZNE								
Klasa półtuszy wieprzowych wg EUROP	CENA [zł/tonę]				Zmiana ceny [%]	% mięsa w tuszy	Średnia masa tuszy [kg/szt.]	Struktura skupu [%]
	[MS]		[MPC]					
	27.02.2017- 02.04.2017	30.01.2017- 26.02.2017	27.02.2017- 02.04.2017	30.01.2017- 26.02.2017				
<b>POLSKA</b>								
klasa S	6 702	6 522	6 571	6 394	2,77	61,2	92,3	20,5
klasa E	6 589	6 434	6 459	6 308	2,40	57,5	94,1	60,7
klasa U	6 164	5 993	6 043	5 875	2,86	53,3	96,1	16,5
klasa R	5 738	5 562	5 626	5 453	3,16	48,3	97,9	2,1
klasa O	5 202	4 998	5 100	4 900	4,09	43,6	100,8	0,2
klasa P	4 490	3 978	4 402	3 900	12,86	38,2	99,7	0,0
<b>S-P Razem</b>	<b>6 517</b>	<b>6 353</b>	<b>6 390</b>	<b>6 228</b>	<b>2,59</b>	<b>57,3</b>	<b>94,2</b>	<b>100,0</b>
<b>REGION PÓLNOCNY</b>								
klasa S	6 713	6 556	6 581	6 428	2,38	61,1	92,0	22,6
klasa E	6 555	6 459	6 427	6 332	1,49	57,8	93,1	61,6
klasa U	6 159	6 035	6 038	5 916	2,06	53,2	95,5	14,1
klasa R	5 792	5 656	5 679	5 546	2,40	48,3	96,9	1,6
klasa O	5 227	5 121	5 124	5 020	2,07	43,3	96,3	0,1
klasa P	4 683	4 940	4 591	4 843	-5,21	38,0	94,0	0,0
<b>S-P Razem</b>	<b>6 519</b>	<b>6 405</b>	<b>6 391</b>	<b>6 279</b>	<b>1,78</b>	<b>57,7</b>	<b>93,3</b>	<b>100,0</b>
<b>REGION ŚRODKOWO-WSCHODNI</b>								
klasa S	6 811	6 589	6 677	6 460	3,36	61,0	92,7	16,9
klasa E	6 690	6 518	6 559	6 390	2,63	57,0	94,6	63,7
klasa U	6 196	6 002	6 074	5 884	3,23	53,4	96,5	17,2
klasa R	5 766	5 575	5 653	5 466	3,43	48,3	97,6	2,1
klasa O	5 478	5 211	5 371	5 109	5,13	43,5	99,2	0,2
klasa P	4 714	4 594	4 621	4 504	2,61	36,2	90,9	0,0
<b>S-P Razem</b>	<b>6 601</b>	<b>6 422</b>	<b>6 471</b>	<b>6 296</b>	<b>2,78</b>	<b>56,8</b>	<b>94,7</b>	<b>100,0</b>
<b>REGION POŁUDNIOWO-WSCHODNI</b>								
klasa S	6 681	6 492	6 550	6 365	2,91	61,3	93,0	21,5
klasa E	6 565	6 392	6 436	6 267	2,71	57,7	94,4	58,4
klasa U	6 167	5 996	6 046	5 879	2,85	53,1	96,1	16,8
klasa R	5 624	5 442	5 514	5 335	3,34	48,1	97,9	3,0
klasa O	4 890	4 715	4 794	4 622	3,72	43,3	100,2	0,4
klasa P	4 554	4 277	4 465	4 193	6,49	38,3	98,2	0,0
<b>S-P Razem</b>	<b>6 486</b>	<b>6 315</b>	<b>6 359</b>	<b>6 191</b>	<b>2,71</b>	<b>57,4</b>	<b>94,5</b>	<b>100,0</b>
<b>REGION ZACHODNI</b>								
klasa S	6 607	6 451	6 477	6 325	2,42	61,5	91,8	23,3
klasa E	6 481	6 324	6 354	6 200	2,49	57,9	93,9	57,5
klasa U	6 124	5 964	6 004	5 847	2,68	53,5	95,9	16,9
klasa R	5 759	5 582	5 646	5 473	3,16	48,6	98,8	2,1
klasa O	5 159	4 947	5 058	4 850	4,28	43,8	103,9	0,3
klasa P	4 431	3 862	4 344	3 786	14,74	38,6	102,1	0,0
<b>S-P Razem</b>	<b>6 427</b>	<b>6 256</b>	<b>6 301</b>	<b>6 133</b>	<b>2,74</b>	<b>57,7</b>	<b>93,9</b>	<b>100,0</b>

### Makroregiony skupu świń rzeźnych wg EUROP

Makroregion Północny: województwa - kujawsko-pomorskie, pomorskie, warmińsko-mazurskie.

Makroregion Środkowo-wschodni: województwa - łódzkie, mazowieckie, podlaskie.

Makroregion Południowo-wschodni: województwa - lubelskie, małopolskie, podkarpackie, śląskie, świętokrzyskie.

Makroregion Zachodni: województwa - dolnośląskie, lubuskie, opolskie, wielkopolskie, zachodnio-pomorskie.

# Miesięczne ceny netto zakupu świń rzeźnych za wagę żywą

w marcu i lutym 2017r.

CENA [zł/kg]		
MAKROREGIONY	III 2017	II 2017
POLSKA	4,98	4,86
REGION PÓLNOCNY	4,98	4,90
REGION ŚRODKOWO-WSCHODNI	5,05	4,91
REGION POŁUDNIOWO-WSCHODNI	4,96	4,83
REGION ZACHODNI	4,92	4,78

Średnie ceny netto zakupu świń rzeźnych za wagę żywą – obliczane na podstawie cen za żywiec wg masy poubojowej ciepłej (MPC) przy użyciu współczynnika wydajności rzeźnej podawanego przez GUS (0,78).

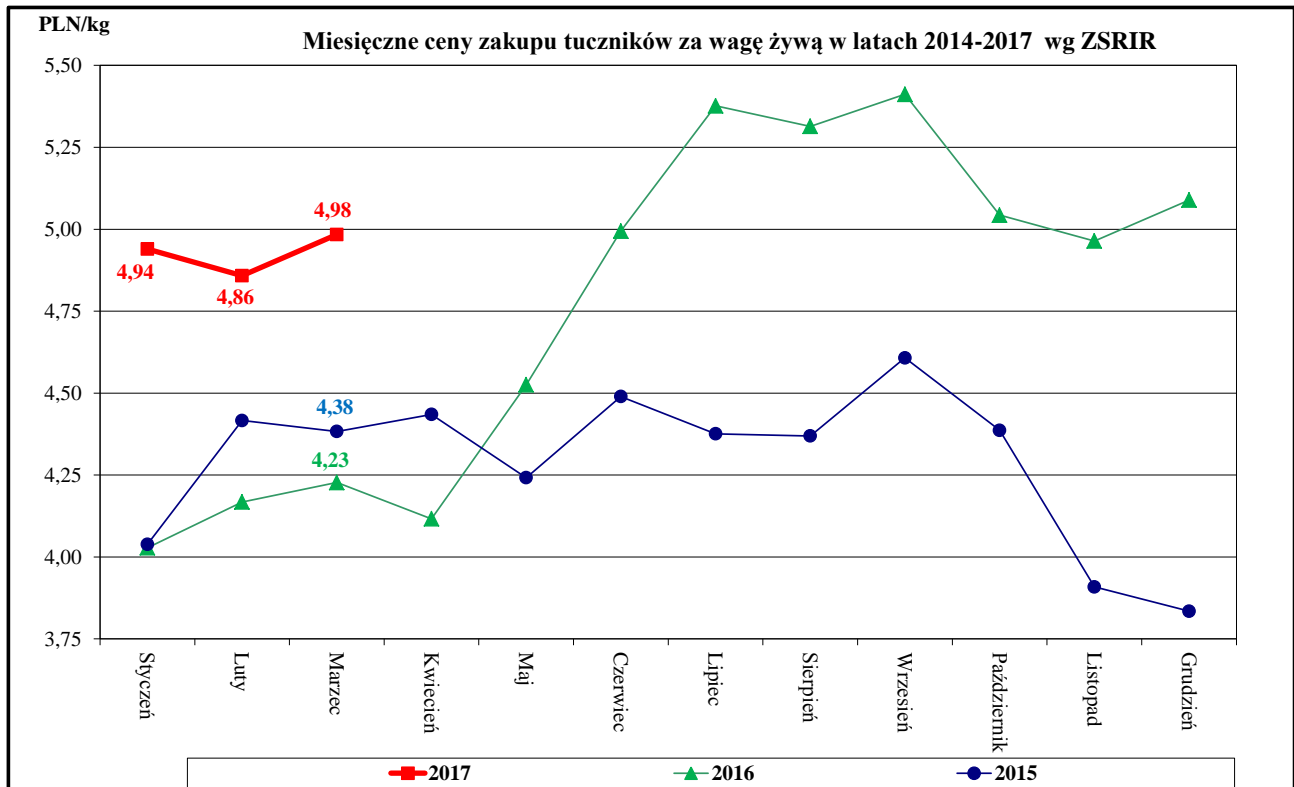

# Miesięczne zmiany w strukturze zakupu tusz tuczników sklasyfikowanych wg EUROP

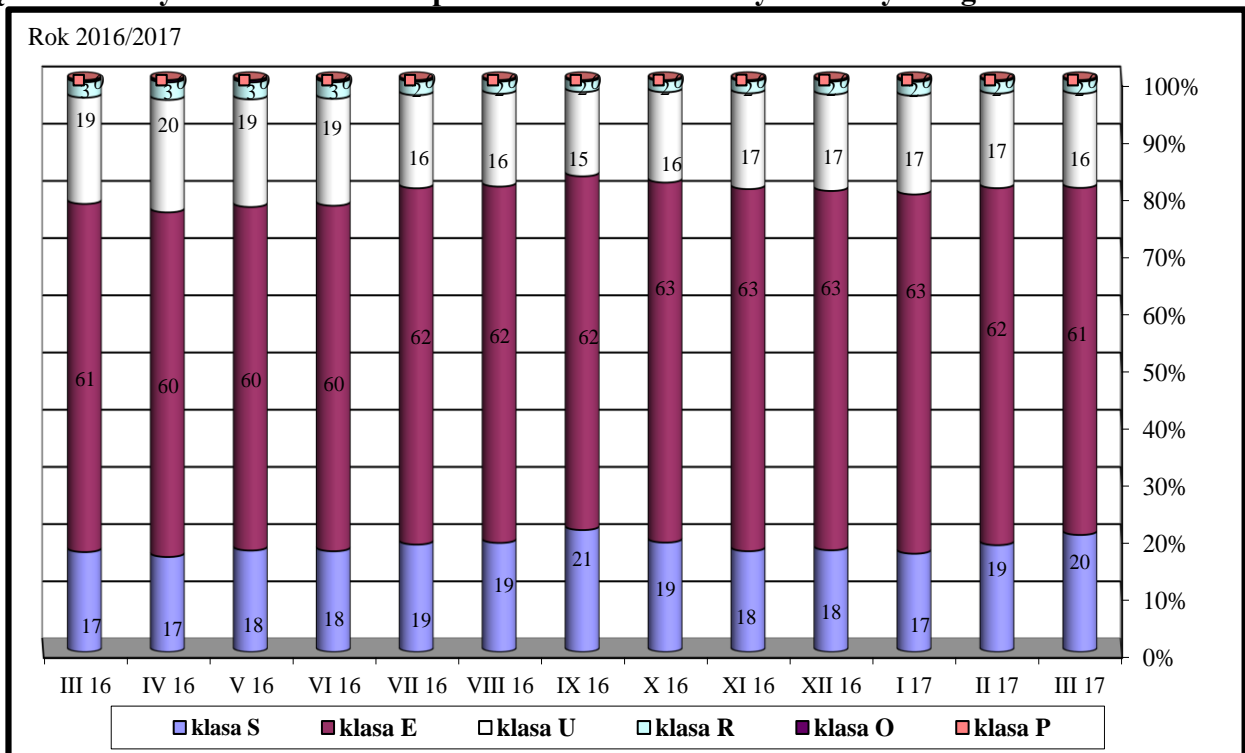

Wykorzystanie możliwe z dokładnym podaniem źródła

## 5. Pogłowie trzody chlewnej w grudniu 2016 roku (dane wstępne) Źródło: GUS

Według wstępnych danych pogłowie świń w grudniu 2016 r. liczyło 11 107,5 tys. sztuk, wykazując w porównaniu z analogicznym okresem ubiegłego roku wzrost o 4,9%. Zwiększyła się liczebność pogłowia wszystkich grup struktury stada, najwięcej prosiąt o 8,4% i loch prośnych o 8,2%, warchlaków o 6,7%, trzody chlewnej na chów o wadze 50 kg i więcej o 5,4%, trzody chlewnej na rzeź (tuczników) o wadze 50 kg i więcej o 1,3%.

### W strukturze stada trzody chlewnej ogółem udział poszczególnych grup produkcyjno – użytkowych w grudniu 2016 r. wynosił:

– prosięta o wadze do 20 kg	– 25,1%,
– warchlaki o wadze od 20 kg do 50 kg	– 28,5%,
– trzoda chlewna o wadze 50 kg i więcej, z przeznaczeniem na ubój	– 38,4%,
– trzoda chlewna o wadze 50 kg i więcej, z przeznaczeniem na chów	– 7,9%,
w tym:	
– lochy na chów razem	– 7,7%,
– w tym lochy prośne	– 5,2%.

**Tabl. 1 Pogłowie świń**

Stan w dniu 1 grudnia 2016 r.

Wyszczególnienie	Ogółem	Prosięta o wadze do 20 kg	Warchlaki o wadze od 20 kg do 50 kg	Trzoda chlewna na ubój o wadze 50 kg i więcej	Trzoda chlewna na chów o wadze 50 kg i więcej		
					Razem	Lochy razem	Lochy prośne
<b>W tysiącach sztuk</b>	<b>11107,5</b>	<b>2793,0</b>	<b>3169,0</b>	<b>4270,0</b>	<b>875,5</b>	<b>858,6</b>	<b>581,5</b>
Grudzień 2015 =100	104,9	108,4	106,7	101,3	105,4	105,4	108,2
Czerwiec 2016=100	102,2	94,9	103,0	107,4	100,6	100,6	99,2

### Pogłowie trzody chlewnej i loch w latach 2008 – 2016

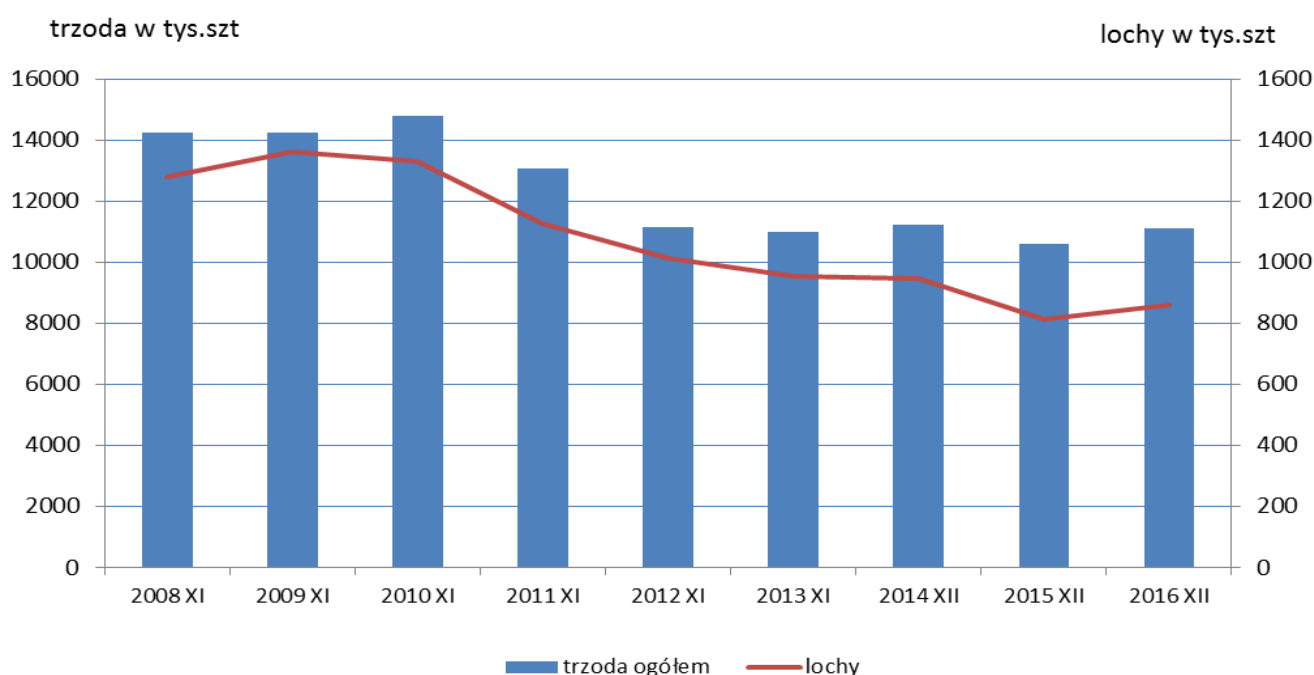



## 6. Handel zagraniczny wieprzowiną

### 6.1. Polski handel zagraniczny trzodą żywą i mięsem wieprzowym

Handel zagraniczny towarami z rynku wieprzowiny w okresie I 2017. (dane wstępne)

**UWAGA: Dane są w trakcie weryfikacji - mogą być obarczone istotnymi błędami.**

TONY			
HANDEL ZAGRANICZNY	I 2017 Rok	I 2016 Rok	
EKSPORT	OGÓŁEM	OGÓŁEM	Roczna zmiana obrotów [%]
ŚWINIE ŻYWE (ogółem) - (kod CN 0103)	243	791	-69,3
z tego, handel z UE-28	243	791	-69,3
MIEŚSO WIEPRZOWE - (kod CN 0203)	36 474	32 917	10,8
z tego, handel z UE-28	26 334	25 513	3,2
IMPORT	OGÓŁEM	OGÓŁEM	Roczna zmiana obrotów [%]
ŚWINIE ŻYWE (ogółem) - (kod CN 0103)	17 336	15 535	11,6
z tego, handel z UE-28	17 336	15 535	11,6
MIEŚSO WIEPRZOWE - (kod CN 0203)	50 190	51 695	-2,9
z tego, handel z UE-28	50 190	51 695	-2,9

Źródło danych: Ministerstwo Finansów.

	EKSPORT	IMPORT
Udział% UE-28 w ogółem świnie żywe (ogółem)	100,0	100,0
Udział% UE-28 w ogółem mięsa wieprzowego	72,2	100,0

SALDO w tonach		
Wybrane towary	I 2017 Rok	I 2016 Rok
ŚWINIE ŻYWE (ogółem) - (kod CN 0103)	-17 093	-14 744
z tego, handel z UE-28	-17 093	-14 744
MIEŚSO WIEPRZOWE - (kod CN 0203)	-13 717	-18 779
z tego, handel z UE-28	-23 856	-26 182

Handel zagraniczny towarami z rynku wieprzowiny w okresie I 2017. (dane wstępne)

**UWAGA: Dane są w trakcie weryfikacji - mogą być obarczone istotnymi błędami.**

Wartość [tys. EUR]		
HANDEL ZAGRANICZNY	I 2017 Rok	I 2016 Rok
EKSPORT	OGÓŁEM	OGÓŁEM
ŚWINIE ŻYWE (ogółem) - (kod CN 0103)	352	882
z tego, handel z UE-28	352	882
MIEŚSO WIEPRZOWE - (kod CN 0203)	71 203	55 936
z tego, handel z UE-28	50 087	41 730
IMPORT	OGÓŁEM	OGÓŁEM
ŚWINIE ŻYWE (ogółem) - (kod CN 0103)	37 026	24 136
z tego, handel z UE-28	37 026	24 136
MIEŚSO WIEPRZOWE - (kod CN 0203)	95 869	93 311
z tego, handel z UE-28	95 868	93 311

**UWAGA: Dane w trakcie weryfikacji - mogą być obarczone istotnymi błędami**

Eksport z Polski mięsa wieprzowego (kod 0203) - według ważniejszych krajów w okresie I 2017

EKSPORT							
I 2016 r.				I 2017 r.*			
Kraj	Wartość [tys. EUR]	Wartość [tys. PLN]	Wolumen [tony]	Kraj	Wartość [tys. EUR]	Wartość [tys. PLN]	Wolumen [tony]
<b>OGÓŁEM</b>	<b>55 936</b>	<b>238 102</b>	<b>32 917</b>	<b>OGÓŁEM</b>	<b>71 203</b>	<b>314 577</b>	<b>36 474</b>
USA	8 763	37 599	3 326	USA	9 190	40 600	2 977
Republika Czeska	5 750	24 413	2 478	Niemcy	7 425	32 804	5 129
Włochy	5 628	23 895	4 326	Republika Czeska	6 249	27 610	2 433
Słowacja	4 908	20 838	2 646	Włochy	6 126	27 065	3 119
Niemcy	4 363	18 525	4 474	Słowacja	5 589	24 690	2 587
Wielka Brytania	3 180	13 500	1 208	Hongkong	3 974	17 558	2 712
Hongkong	2 608	11 195	2 138	Wielka Brytania	3 953	17 466	1 702
Holandia	2 562	10 877	1 124	Kanada	3 396	15 005	1 081
Węgry	2 249	9 548	1 284	Węgry	3 344	14 775	1 478
Hiszpania	2 161	9 174	1 235	Litwa	3 113	13 751	2 301
Litwa	2 078	8 825	1 286	Łotwa	2 662	11 759	1 301
Łotwa	1 824	7 743	919	Hiszpania	2 192	9 684	1 014
Estonia	1 501	6 373	921	Holandia	2 012	8 888	930
Kanada	1 340	5 725	407	Chile	1 950	8 614	890
Irlandia	979	4 155	383	Rumunia	1 124	4 967	658
Rumunia	894	3 797	769	Chorwacja	1 098	4 850	504
Szwecja	819	3 479	286	Estonia	1 074	4 746	524
Dania	622	2 643	440	Dania	840	3 709	513
Bułgaria	530	2 252	369	Irlandia	810	3 578	308
Austria	423	1 797	311	Wietnam	714	3 156	512
Wietnam	404	1 727	401	Bułgaria	623	2 751	403
Chorwacja	392	1 664	218	Austria	556	2 457	280
Francja	387	1 645	197	Szwecja	540	2 384	249

\* - Dane wstępne

Eksport z Polski świń żywych (ogółem) (kod 0103) - według ważniejszych krajów w okresie I 2017

EKSPORT							
I 2016 r.				I 2017 r.*			
Kraj	Wartość [tys. EUR]	Wartość [tys. PLN]	Wolumen [tony]	Kraj	Wartość [tys. EUR]	Wartość [tys. PLN]	Wolumen [tony]
<b>OGÓŁEM</b>	<b>882</b>	<b>3 745</b>	<b>791</b>	<b>OGÓŁEM</b>	<b>352</b>	<b>1 555</b>	<b>243</b>
Niemcy	347	1 475	336	Niemcy	263	1 163	193
Włochy	259	1 101	212	Włochy	54	240	31
Węgry	152	645	135	Republika Czeska	34	152	19
Republika Czeska	123	524	108				

\* - Dane wstępne

Import do Polski mięsa wieprzowego (kod 0203) - według ważniejszych krajów w okresie I 2017

IMPORT							
I 2016 r.				I 2017 r.*			
Kraj	Wartość [tys. EUR]	Wartość [tys. PLN]	Wolumen [tony]	Kraj	Wartość [tys. EUR]	Wartość [tys. PLN]	Wolumen [tony]
<b>OGÓŁEM</b>	<b>93 311</b>	<b>396 198</b>	<b>51 695</b>	<b>OGÓŁEM</b>	<b>95 869</b>	<b>423 549</b>	<b>50 190</b>
Niemcy	27 294	115 889	12 782	Niemcy	28 707	126 828	13 753
Belgia	23 380	99 270	15 412	Belgia	23 413	103 437	13 141
Dania	13 601	57 749	9 118	Dania	12 046	53 220	7 806
Holandia	8 744	37 127	5 829	Holandia	10 712	47 326	6 884
Hiszpania	8 477	35 995	3 525	Hiszpania	10 077	44 522	4 221
Wielka Brytania	5 956	25 290	2 207	Wielka Brytania	5 867	25 920	2 187
Francja	2 318	9 841	1 459	Szwecja	1 632	7 211	582
Szwecja	1 475	6 262	486	Francja	1 288	5 692	764
Włochy	1 107	4 699	400	Włochy	989	4 371	342
Finlandia	346	1 468	96	Węgry	458	2 023	233
Węgry	277	1 176	163	Finlandia	388	1 714	119
Portugalia	166	703	62	Irlandia	146	643	66
Litwa	65	276	42	Litwa	111	489	64
Austria	38	160	56	Estonia	15	68	12
Słowacja	33	138	32	Republika Czeska	13	58	7
Łotwa	21	90	20	Austria	4	20	10
Republika Czeska	8	34	5	USA	1	4	0
Irlandia	8	33	1	Słowacja	0	2	0

\* - Dane wstępne

Import do Polski świń żywych (ogółem) (kod 0103) - według ważniejszych krajów w okresie I 2017

IMPORT							
I 2016 r.				I 2017 r.*			
Kraj	Wartość [tys. EUR]	Wartość [tys. PLN]	Wolumen [tony]	Kraj	Wartość [tys. EUR]	Wartość [tys. PLN]	Wolumen [tony]
<b>OGÓŁEM</b>	<b>24 136</b>	<b>102 482</b>	<b>15 535</b>	<b>OGÓŁEM</b>	<b>37 026</b>	<b>163 579</b>	<b>17 336</b>
Dania	17 641	74 902	10 562	Dania	28 780	127 151	12 431
Niemcy	3 131	13 293	2 187	Niemcy	3 733	16 492	1 902
Holandia	1 566	6 650	870	Litwa	2 126	9 390	1 949
Litwa	1 285	5 454	1 417	Holandia	1 287	5 685	537
Łotwa	317	1 347	313	Słowacja	358	1 581	141
Finlandia	139	591	144	Łotwa	314	1 385	185

\* - Dane wstępne

7. Zestawienie z monitoringu rynku wieprzowiny z lat 2016-2012 (Pełne zestawienie z monitoringu w latach 2003-2016 w wersji Excel)

SKUP 2016						2015			2014			2013			2012						
Klasa półtuszy	CENA [zł/tonę]					Zmiana	%	Średnia	Struktura	%	Średnia	Struktura	%	Średnia	Struktura	%	Średnia	Struktura			
wieprzowych	[MPC] - masa poubojowa ciepła					ceny	%	masa	skupu	mięsa	masa	skupu	mięsa	masa	skupu	mięsa	masa	skupu			
wg EUROP	2016	2015	2014	2013	2012	16/15	mięsa	tuszy	[%]	w tuszy	[kg/szt.]	[%]	w tuszy	[kg/szt.]	[%]	w tuszy	[kg/szt.]	[%]			
<b>POLSKA</b>																					
klasa S	6 324	5 711	6 439	7 272	7 267	10,7	61,2	90,5	17,8	61,2	90,4	17,1	61,1	89,3	17,4	61,2	87,7	16,2	61,2	87,5	15,8
klasa E	6 205	5 596	6 310	7 126	7 167	10,9	57,5	92,2	61,4	57,5	92,3	59,7	57,5	91,5	59,0	57,5	90,3	58,6	57,5	89,6	57,1
klasa U	5 719	5 156	5 877	6 696	6 785	10,9	53,3	93,8	17,9	53,2	94,0	19,6	53,2	93,3	19,9	53,2	92,5	21,1	53,1	91,9	22,5
klasa R	5 246	4 736	5 515	6 306	6 376	10,8	48,3	95,2	2,6	48,3	95,6	3,2	48,2	94,9	3,3	48,3	94,3	3,7	48,2	94,2	4,0
klasa O	4 638	4 183	5 006	5 847	5 967	10,9	43,6	98,9	0,3	43,6	99,8	0,4	43,5	98,0	0,3	43,6	96,7	0,4	43,4	96,1	0,5
klasa P	3 856	3 471	4 277	5 239	5 360	11,1	38,6	91,9	0,0	38,6	93,4	0,1	38,3	90,8	0,0	38,6	86,2	0,0	38,6	81,5	0,1
<b>S-P Razem</b>	<b>6 106</b>	<b>5 493</b>	<b>6 212</b>	<b>7 018</b>	<b>7 054</b>	<b>11,2</b>	<b>57,1</b>	<b>92,3</b>	<b>100,0</b>	<b>56,9</b>	<b>92,5</b>	<b>100,0</b>	<b>56,9</b>	<b>91,6</b>	<b>100,0</b>	<b>56,8</b>	<b>90,5</b>	<b>100,0</b>	<b>56,6</b>	<b>90,0</b>	<b>100,0</b>
<b>REGION PÓLNOCNY</b>																					
klasa S	6 390	5 729	6 472	7 277	7 265	11,5	61,1	91,3	17,9	61,1	90,5	15,7	61,2	87,9	17,0	61,2	86,6	17,2	61,2	86,1	15,8
klasa E	6 247	5 623	6 331	7 113	7 115	11,1	57,7	91,5	65,3	57,7	91,3	65,2	57,7	89,9	64,4	57,7	88,6	63,3	57,6	88,1	61,2
klasa U	5 768	5 185	5 895	6 660	6 719	11,3	53,3	93,4	15,1	53,2	93,8	16,6	53,2	92,8	16,4	53,2	91,7	16,8	53,2	91,0	19,9
klasa R	5 365	4 825	5 505	6 316	6 431	11,2	48,3	94,7	1,6	48,2	95,0	2,2	48,2	94,4	2,1	48,2	93,4	2,3	48,2	93,0	2,8
klasa O	4 793	4 268	4 972	5 767	5 978	12,3	43,4	95,8	0,1	43,4	96,7	0,2	43,4	95,5	0,2	43,4	93,7	0,3	43,4	93,9	0,3
klasa P	4 557	3 918	4 441	5 391	5 583	16,3	38,9	95,0	0,0	38,9	97,4	0,0	38,7	98,7	0,0	38,9	95,0	0,0	38,9	94,6	0,0
<b>S-P Razem</b>	<b>6 182</b>	<b>5 543</b>	<b>6 260</b>	<b>7 038</b>	<b>7 033</b>	<b>11,5</b>	<b>57,5</b>	<b>91,8</b>	<b>100,0</b>	<b>57,2</b>	<b>91,7</b>	<b>100,0</b>	<b>57,3</b>	<b>90,2</b>	<b>100,0</b>	<b>57,3</b>	<b>88,9</b>	<b>100,0</b>	<b>57,0</b>	<b>88,5</b>	<b>100,0</b>
<b>REGION ŚRODKOWO-WSCHODNI</b>																					
klasa S	6 403	5 792	6 493	7 313	7 323	10,5	61,0	90,0	13,3	61,0	90,3	13,4	61,0	90,0	14,3	61,0	87,8	11,2	61,0	87,4	11,6
klasa E	6 290	5 684	6 387	7 202	7 310	10,7	57,0	92,3	64,3	57,2	92,5	62,0	57,3	92,6	62,1	57,1	91,0	61,5	57,4	89,9	58,7
klasa U	5 728	5 228	5 935	6 725	6 902	9,6	53,3	94,0	19,4	53,2	93,8	21,1	53,1	93,6	20,1	53,1	92,8	23,0	53,0	92,0	24,8
klasa R	5 272	4 815	5 597	6 336	6 538	9,5	48,3	94,8	2,8	48,3	94,7	3,2	48,2	93,7	3,2	48,2	93,4	3,9	48,2	93,0	4,4
klasa O	4 856	4 480	5 336	6 050	6 221	8,4	43,5	96,9	0,3	43,5	96,9	0,3	43,6	95,2	0,3	43,6	95,0	0,4	43,5	95,1	0,4
klasa P	4 369	3 970	4 766	5 478	5 659	10,0	37,9	98,4	0,0	37,7	98,6	0,0	36,8	95,9	0,0	36,8	93,8	0,0	37,1	96,2	0,0
<b>S-P Razem</b>	<b>6 160</b>	<b>5 568</b>	<b>6 281</b>	<b>7 063</b>	<b>7 167</b>	<b>10,6</b>	<b>56,5</b>	<b>92,4</b>	<b>100,0</b>	<b>56,5</b>	<b>92,5</b>	<b>100,0</b>	<b>56,6</b>	<b>92,4</b>	<b>100,0</b>	<b>56,2</b>	<b>91,2</b>	<b>100,0</b>	<b>56,3</b>	<b>90,3</b>	<b>100,0</b>
<b>REGION POŁUDNIOWO-WSCHODNI</b>																					
klasa S	6 282	5 707	6 494	7 320	7 301	10,1	61,3	91,3	25,1	61,3	90,8	23,8	61,3	89,4	23,6	61,3	88,3	22,8	61,3	88,2	20,8
klasa E	6 157	5 561	6 298	7 077	7 089	10,7	57,8	93,1	56,2	57,7	93,2	55,4	57,7	91,6	56,3	57,7	90,5	55,5	57,6	90,1	54,7
klasa U	5 692	5 131	5 857	6 627	6 706	10,9	53,1	94,2	15,7	53,1	94,7	17,1	53,1	93,1	17,0	53,1	92,6	18,1	53,1	91,8	19,6
klasa R	5 117	4 639	5 385	6 102	6 298	10,3	48,1	95,8	2,7	48,0	96,5	3,2	48,1	94,7	2,8	48,1	94,5	3,2	48,0	93,6	4,1
klasa O	4 305	3 997	4 815	5 487	5 656	7,7	43,3	98,5	0,3	43,2	98,6	0,4	43,2	96,1	0,3	43,3	96,7	0,4	43,2	95,3	0,7
klasa P	3 923	3 659	4 286	5 270	5 434	7,2	38,0	100,2	0,0	38,1	101,1	0,0	37,6	98,7	0,0	38,2	97,9	0,0	38,4	95,7	0,0
<b>S-P Razem</b>	<b>6 078</b>	<b>5 482</b>	<b>6 235</b>	<b>7 008</b>	<b>7 011</b>	<b>10,9</b>	<b>57,6</b>	<b>92,9</b>	<b>100,0</b>	<b>57,4</b>	<b>93,0</b>	<b>100,0</b>	<b>57,4</b>	<b>91,4</b>	<b>100,0</b>	<b>57,3</b>	<b>90,5</b>	<b>100,0</b>	<b>57,0</b>	<b>90,2</b>	<b>100,0</b>
<b>REGION ZACHODNI</b>																					
klasa S	6 254	5 637	6 333	7 206	7 210	10,9	61,4	90,1	18,9	61,3	90,2	18,4	61,2	89,2	18,4	61,3	88,0	18,9	61,3	87,8	17,8
klasa E	6 095	5 487	6 188	7 041	7 074	11,1	57,8	92,0	58,9	57,7	92,4	56,5	57,7	90,9	53,6	57,7	90,1	53,5	57,5	90,0	54,2
klasa U	5 700	5 068	5 816	6 700	6 717	12,5	53,4	93,7	19,0	53,3	94,1	20,8	53,3	93,2	23,2	53,3	92,3	22,6	53,1	92,1	23,0
klasa R	5 248	4 676	5 485	6 342	6 219	12,2	48,6	95,5	2,7	48,5	96,3	3,7	48,2	96,3	4,2	48,5	95,4	4,5	48,3	96,1	4,3
klasa O	4 595	4 059	4 830	5 827	5 921	13,2	43,8	101,4	0,4	43,8	102,8	0,5	43,6	102,0	0,4	43,7	99,7	0,5	43,5	98,5	0,5
klasa P	3 758	3 404	4 187	5 157	5 255	10,4	38,8	90,4	0,1	38,7	92,4	0,2	38,5	88,9	0,1	39,0	82,7	0,1	39,0	75,8	0,1
<b>S-P Razem</b>	<b>6 015</b>	<b>5 383</b>	<b>6 086</b>	<b>6 951</b>	<b>6 966</b>	<b>11,8</b>	<b>57,3</b>	<b>92,1</b>	<b>100,0</b>	<b>57,0</b>	<b>92,5</b>	<b>100,0</b>	<b>56,8</b>	<b>91,4</b>	<b>100,0</b>	<b>56,9</b>	<b>90,5</b>	<b>100,0</b>	<b>56,7</b>	<b>90,4</b>	<b>100,0</b>

Wykorzystanie możliwe z dokładnym podaniem źródła

Biuletyn „*Rynek mięsa wieprzowego*” ukazuje się w każdy czwartek o godz. 13<sup>00</sup>.

Informacje zamieszczane w tym biuletynie przekazywane są przez współpracujące z nami podmioty na podstawie Ustawy o badaniach rynkowych z dnia 30 marca 2001r.

**Wydawca:**

Ministerstwo Rolnictwa i Rozwoju Wsi,

Departament Rynków Rolnych

ul. Wspólna 30, 00-930 Warszawa,

tel. (022) 623-21-69, fax (022) 623-23-00.

E-mail: [biuletyn@minrol.gov.pl](mailto:biuletyn@minrol.gov.pl)

Biuletyny są dostępne pod adresem: Internet: <http://www.minrol.gov.pl>

**Autor:** Agnieszka Szarejko-Pater tel. (022) 623-21-69; E-mail: [Agnieszka.Pater@minrol.gov.pl](mailto:Agnieszka.Pater@minrol.gov.pl)