

ZINTEGROWANY SYSTEM ROLNICZEJ INFORMACJI RYNKOWEJ

(podstawa prawna: ustawa o rolniczych badaniach rynkowych z dnia 30 marca 2001 r.)

**RYNEK MIĘSA DROBIOWEGO**

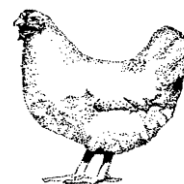

Nr 19/2017  
18 maja 2017 r.

**NOTOWANIA Z OKRESU: 8-14.05.2017r.**

Badanie cen skupu i sprzedaży prowadzone jest na reprezentatywnej próbie, natomiast cen giełdowych na wybranych giełdach towarowych. Średnie ceny netto liczone są jako średnia ważona.

**Średnie ceny skupu w zakładach drobiarskich**

Z uwagi na zbyt małą ilość podmiotów przysyłających dane nie prezentujemy cen towarów we wszystkich regionach

Ceny skupu drobiu rzeźnego za okres:		2017-05-08 - 2017-05-14									
TOWAR	POLSKA		MAKROREGIONY*								
			PÓŁNOCNY		CENTRALNY		POŁUD-WSCHOD		ZACHODNI		
	cena w zł/tonę	Zmiana ceny [%]	cena w zł/tonę	Zmiana ceny [%]	cena w zł/tonę	Zmiana ceny [%]	cena w zł/tonę	Zmiana ceny [%]	cena w zł/tonę	Zmiana ceny [%]	
kurczęta typu brojler	3 203,0	-0,5	3 237,8	-0,5	3 190,9	-0,1	3 203,7	0,3	3 210,0	-1,7	
indyry	5 182,1	0,8	5 162,7	1,4					5 235,6	-0,4	
indyckzi	5 192,8	1,0	4 869,4	0,4	5 362,5	0,5			5 081,7	0,0	
kaczki typu brojler	4 592,9	0,1									
kury nieśne ze stad towarowych											
kury mięsne ze stad reprodukcyjnych,	2 114,8	-5,4									

cena

**Ceny skupu drobiu**

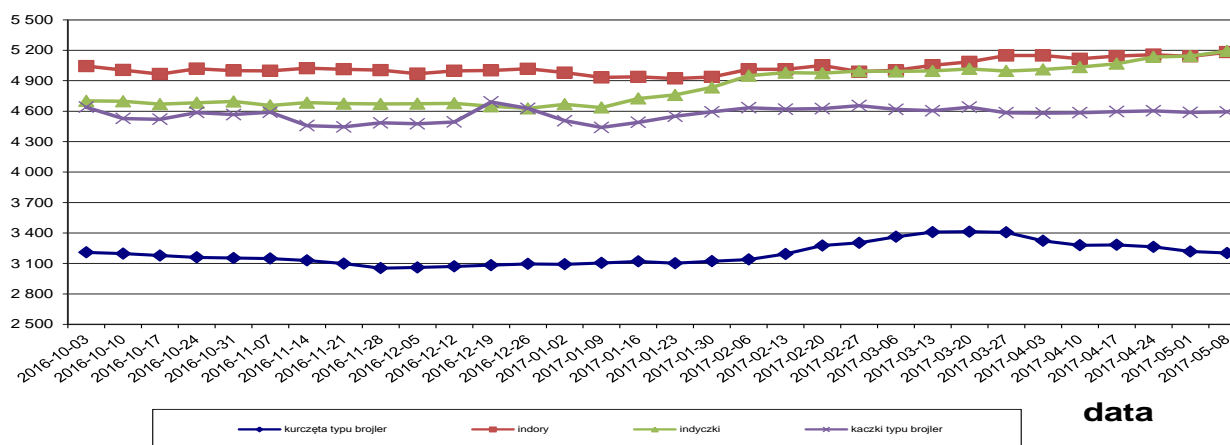

**Makroregiony skupu i sprzedaży drobiu**

**Północny** :Woj.: pomorskie, warmińsko – mazurskie, podlaskie, kujawsko – pomorskie.

**Centralny** : Woj.: mazowieckie, łódzkie.

**Południowo-Wschodni**: Woj.: lubelskie, świętokrzyskie, podkarpackie, małopolskie, śląskie.

**Zachodni**: Woj.: opolskie, dolnośląskie, wielkopolskie, lubuskie, zachodnio-pomorskie.

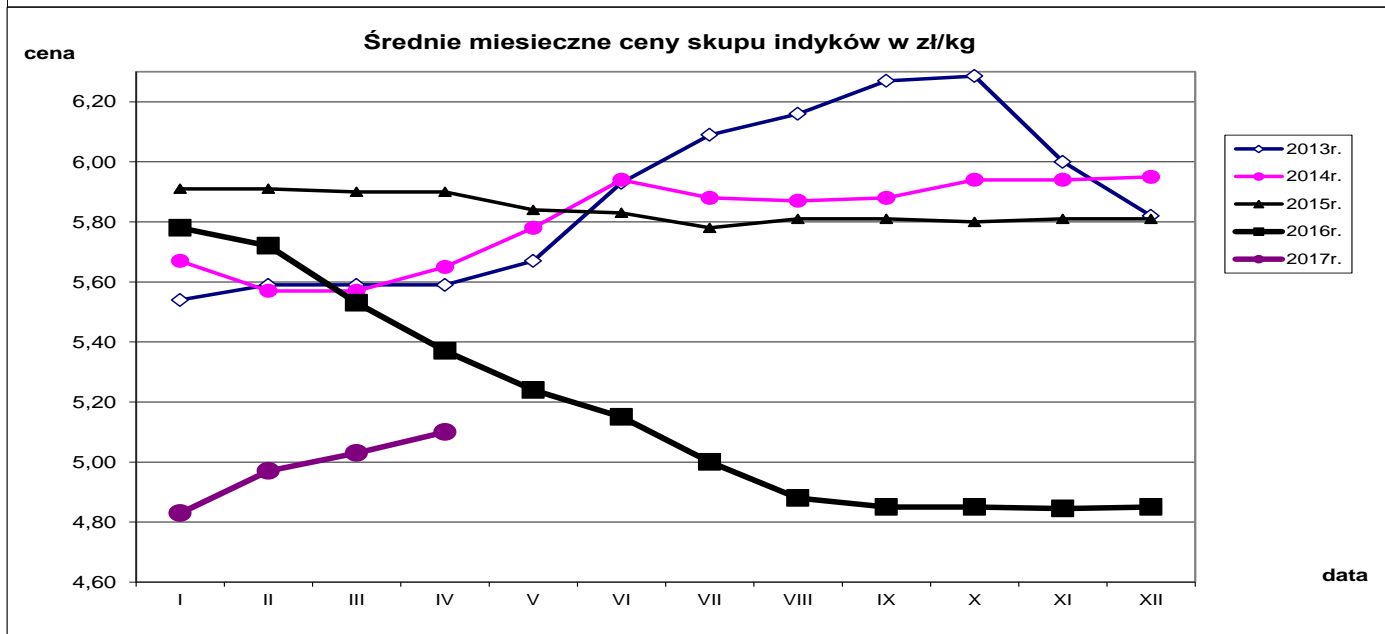
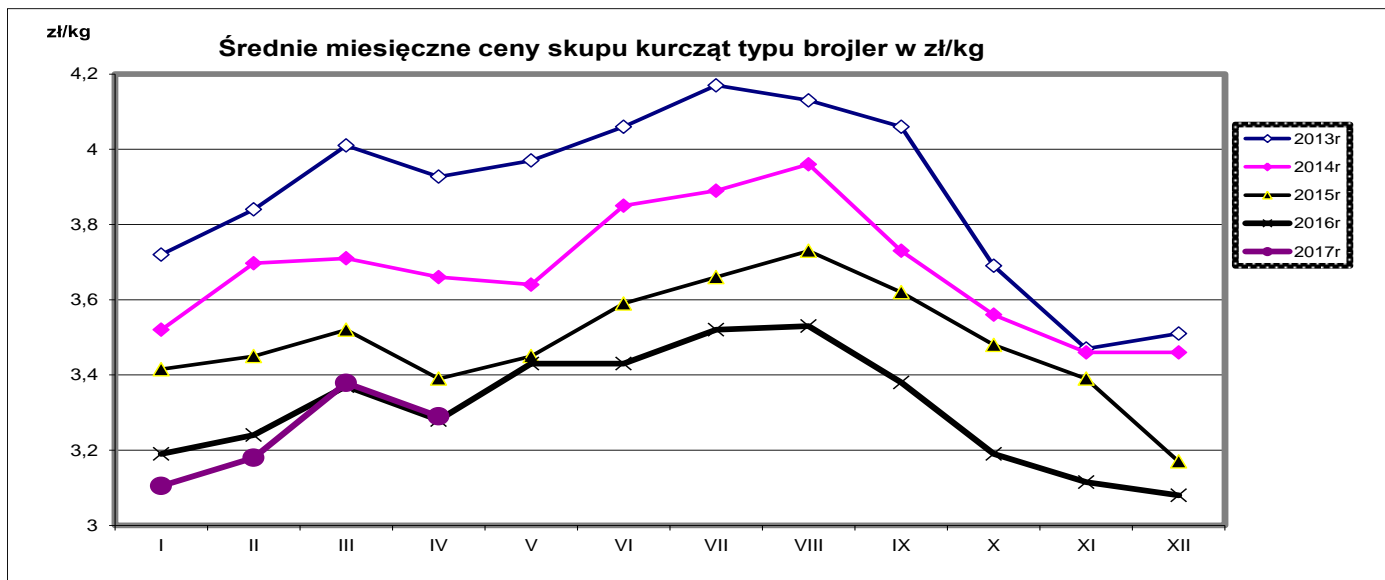

Porównanie aktualnych cen skupu i sprzedaży drobiu (8-14.05.2017r) z cenami w analogicznym okresie roku 2016 i ubiegłym tygodniem.

Towar	CENA [zł/kg]					OBROTY	
	14.05.2017	7.05.2017	15.05.2016	Zmiana tygodniowa	Zmiana roczna	Zmiana tygodniowa	Zmiana roczna
<b>Średnie ceny skupu drobiu rzeźnego</b>							
Kurczęta typu brojler	3,20	3,22	3,40	-0,5%	-5,8%	↑	↑
Indory	5,18	5,14	5,38	0,8%	-3,7%	↓	↔
Indyczki	5,19	5,14	5,07	1,0%	2,4%	↑	↓
Kaczki typu brojler	4,59	4,59	4,53	0,1%	1,4%	↑	↑
Tuszki kurcząt patroszonych 65%	4,95	4,81	5,74	2,9%	-13,8%	↑	↑
Ćwiartki z kurczaka	3,50	3,46	3,59	1,0%	-2,6%	↓	↑
Filety z piersi kurczaka	13,33	13,50	13,86	-1,2%	-3,8%	↓	↑
Filety z piersi indyka	16,93	16,68	17,51	1,5%	-3,3%	↑	↑
Skrzydła z indyka	4,57	4,76	4,71	-3,9%	-2,9%	↓	↑
Udźce z indyka	9,64	9,77	7,68	-1,3%	25,5%	↓	↑
Podudzia z indyka	4,84	4,62	3,77	4,7%	28,2%	↑	↑

### Średnie miesięczne ceny skupu kurcząt i indyków ( typ brojler, w zł/kg)

Miesiące/ Regiony	KURCZĘTA				
	POLSKA	Północny	Centralny	Poł-wsch	Zachodni
I 2017	3,11	3,14	3,06	3,17	3,16
II 2017	3,18	3,23	3,15	3,25	3,19
III 2017	3,38	3,38	3,37	3,45	3,38
IV 2017	3,29	3,32	3,26	3,27	3,33
	INDYKI				
	POLSKA	Północny	Centralny	Poł-wsch	Zachodni
I 2017	4,83	4,84	4,86	4,98	4,76
II 2017	4,97	4,92	5,11	5,22	4,88
III 2017	5,03	4,94	5,16	5,22	5,11
IV 2017	5,10	5,01	5,29	5,27	5,15

### Średnie ceny sprzedaży netto w zakładach drobiarskich (na rynek UE- w tym kraj)

Ceny sprzedaży mięsa drobiowego za okres:		2017-05-08 - 2017-05-14								
TOWAR	POLSKA		MAKROREGIONY*							
			PÓLNOCNY		CENTRALNY		POŁUD-WSCHOD		ZACHODNI	
	cena w zł/tonę	Zmiana ceny [%]	cena w zł/tonę	Zmiana ceny [%]	cena w zł/tonę	Zmiana ceny [%]	cena w zł/tonę	Zmiana ceny [%]	cena w zł/tonę	Zmiana ceny [%]
tuszki kurcząt patroszonych 65% bez sztyj	5 844	8,1	5 635	2,5	5 204	5,3			6 940	-0,5
tuszki kurcząt patroszonych 65% z sztyjami	4 894	3,0	4 901	-0,5	4 883	3,3	4 870	5,0	4 994	-1,8
tuszki indyków patroszonych 73%	8 496	1,0	8 965	10,0	8 215	1,4			8 915	0,7
ćwiartki z kurczaka	3 495	0,9	3 427	-0,4	3 547	2,6	3 327	1,0	3 525	-0,4
skrzydła z kurczaka	5 172	-0,4	5 852	-4,2	5 064	4,1	4 384	-2,2	5 700	1,4
filety z piersi kurczaka	13 332	-1,2	13 070	-2,2	13 099	0,0	12 389	-5,5	13 968	-0,9
nogi z kurczaka	4 996	-4,0	4 774	1,8	5 138	-9,6	5 904	-10,4	4 888	-2,1
podudzia z kurczaka	5 214	-4,2	4 475	-3,5	5 289	-6,8	6 030	0,3	5 378	-0,4
uda z kurczaka	5 411	-1,3	5 134	4,9	5 622	-0,9	5 147	5,5	5 298	-3,2
filety z piersi indyka	16 927	1,5	16 979	0,8	16 812	4,4			17 050	-0,2
skrzydła z indyka	4 574	-3,9	4 622	-6,7	4 347	-2,7			4 771	-2,4
udźce z indyka	9 642	-1,3	9 821	0,4	9 118	-5,8			9 928	0,7
podudzia z indyka	4 835	4,7	5 283	5,0	4 080	1,9			5 050	7,5
wątroby z kurczaka	2 522	1,5	2 644	6,3	2 363	0,5	3 737	-4,7	2 413	6,7
wątroby z indyka	4 512	1,0	4 240	-1,7	4 569	10,2			4 952	1,2

Ceny sprzedaży mięsa drobiowego (LUZEM) za okres:			2017-05-08 - 2017-05-14							
TOWAR	POLSKA		MAKROREGIONY*							
			PÓLNOCNY		CENTRALNY		POŁUD-WSCHOD		ZACHODNI	
	cena w zł/tonę	Zmiana ceny [%]	cena w zł/tonę	Zmiana ceny [%]	cena w zł/tonę	Zmiana ceny [%]	cena w zł/tonę	Zmiana ceny [%]	cena w zł/tonę	Zmiana ceny [%]
tuszki kurcząt patroszonych 65% bez szyj	5 844,3	8,1	5 635,0	2,5	5 203,5	5,3			6 939,6	-0,5
tuszki kurcząt patroszonych 65% z szyjami	4 851,6	3,7	4 892,9	-0,5	4 845,0	4,3	4 878,1	4,8	4 840,9	-1,2
tuszki indyków patroszonych 73%	8 496,2	1,0	8 965,5	10,0	8 214,5	1,4			8 914,7	0,7
ćwiartki z kurczaka	3 434,0	1,3	3 426,9	-0,4	3 412,2	3,0	3 325,0	1,1	3 486,9	-0,3
skrzydła z kurczaka	5 133,7	0,1	5 877,6	-3,8	4 945,9	7,7	4 391,0	-2,9	5 719,6	1,2
filety z piersi kurczaka	13 207,3	-0,9	12 830,8	0,1	12 647,0	1,3	12 393,1	-5,7	14 102,8	-1,5
nogi z kurczaka	4 939,5	-3,5	4 773,7	1,8	5 027,9	-10,6	5 903,7	-10,4	4 841,8	-0,9
podudzia z kurczaka	4 616,5	-7,2	4 465,9	-2,5	4 502,9	-11,8	6 129,1	1,1	4 794,2	-3,1
uda z kurczaka	4 909,6	-0,1	5 104,5	5,0	4 612,8	-3,0	5 102,6	5,2	4 956,8	-4,1
filety z piersi indyka	16 791,9	2,1	17 023,9	1,9	16 397,8	4,6			16 966,0	-0,4
skrzydła z indyka	4 480,6	-3,7	4 415,1	-7,1	4 331,2	-2,7			4 738,8	-2,0
udźce z indyka	9 579,0	-1,6	9 721,6	0,1	9 113,6	-5,8			9 940,3	0,7
podudzia z indyka	4 637,1	3,4	4 696,9	-0,1	4 071,4	2,1			5 049,4	7,5
wątroby z kurczaka	2 482,7	1,6	2 615,5	7,4	2 308,7	0,2	3 801,4	-4,2	2 404,5	6,9
wątroby z indyka	4428,1	1,2	3963,1	-1,9	4439,0	11,9			5023,5	1,2

Ceny sprzedaży mięsa drobiowego (KONFEKCJONOWANE) za okres:			8-14.05.2017r.							
TOWAR	POLSKA		MAKROREGIONY*							
			PÓLNOCNY		CENTRALNY		POŁUD-WSCHOD		ZACHODNI	
	cena w zł/tonę	Zmiana ceny [%]	cena w zł/tonę	Zmiana ceny [%]	cena w zł/tonę	Zmiana ceny [%]	cena w zł/tonę	Zmiana ceny [%]	cena w zł/tonę	Zmiana ceny [%]
tuszki kurcząt patroszonych 65% bez szyj										
tuszki kurcząt patroszonych 65% z szyjami	5 796,4	-3,9	5 893,5	-0,1	6 235,6	-4,9	4 800,0	9,1	6 536,6	-1,1
tuszki indyków patroszonych 73%										
ćwiartki z kurczaka	4 877,3	1,7			4 943,1	-0,5	3 500,0	0,0	4 874,2	7,2
skrzydła z kurczaka	5 633,5	2,5	5 482,9		5 864,4	4,8	3 996,4	7,0	5 360,5	-0,6
filety z piersi kurczaka	13 610,5	-1,6	13 692,5	-4,2	13 618,2	-1,9	12 093,9	-0,3	13 589,1	0,5
nogi z kurczaka	5 823,8	1,9			6 115,9	4,0			5 492,5	-0,6
podudzia z kurczaka	6 619,9	-0,4			6 726,5	-0,3	5 602,0	-2,7	6 499,3	0,9
uda z kurczaka	6 156,8	-0,6	7 571,4	0,0	6 161,2	-1,2	6 111,3	3,3	6 132,1	1,9
filety z piersi indyka	17 218,5	0,0	16 905,6	-0,5					17 257,0	-0,5
skrzydła z indyka	5 782,6	3,0	5 855,4	3,1					5 317,8	0,5
udźce z indyka	10 188,9	1,1	10 214,2	1,3					8 675,5	-3,6
podudzia z indyka	7 378,9	1,3	7 380,0	1,0					5 726,7	6,7
wątroby z kurczaka	3 627,3	-5,6	3 301,9	-1,9	3 880,5	-7,0	3 194,6	-6,4	3 766,1	4,5
wątroby z indyka	4 867,6	0,7	4 814,7	0,7					4 364,5	0,5

cena

### Średnie ceny sprzedaży mięsa z kurczaka

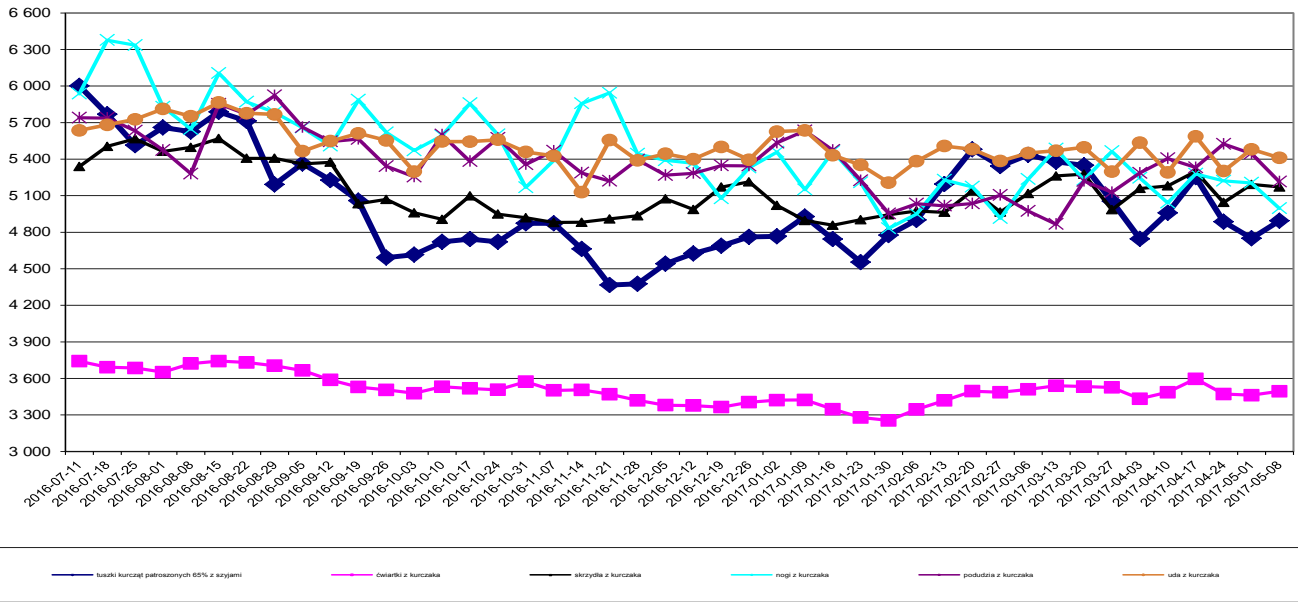

### Średnie ceny sprzedaży filetów z piersi kurczaka

cena

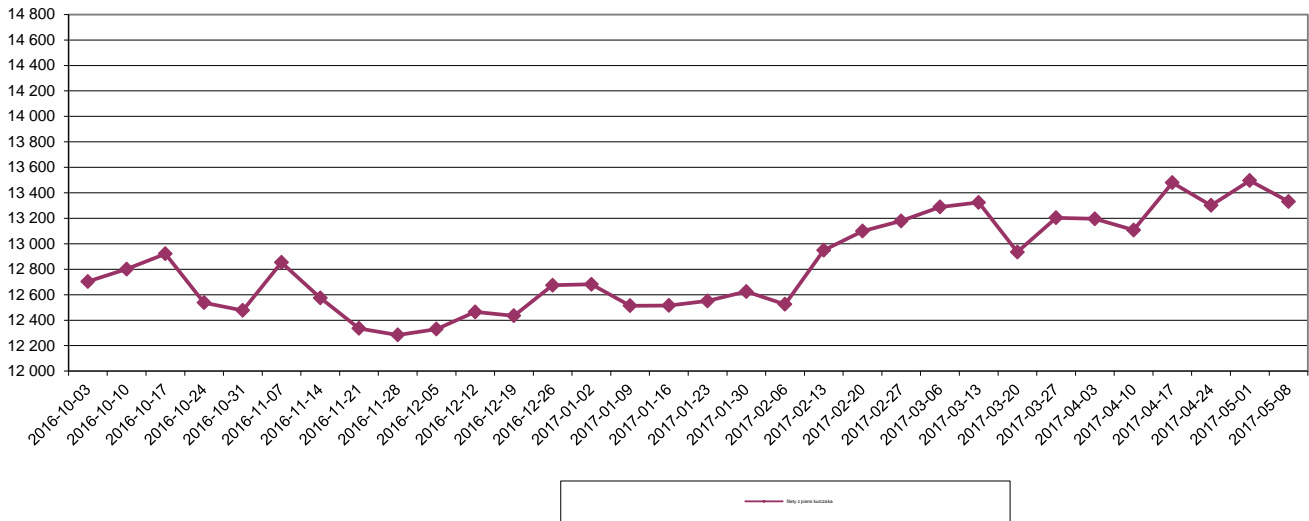

### Średnie ceny sprzedaży mięsa z indyka

cena

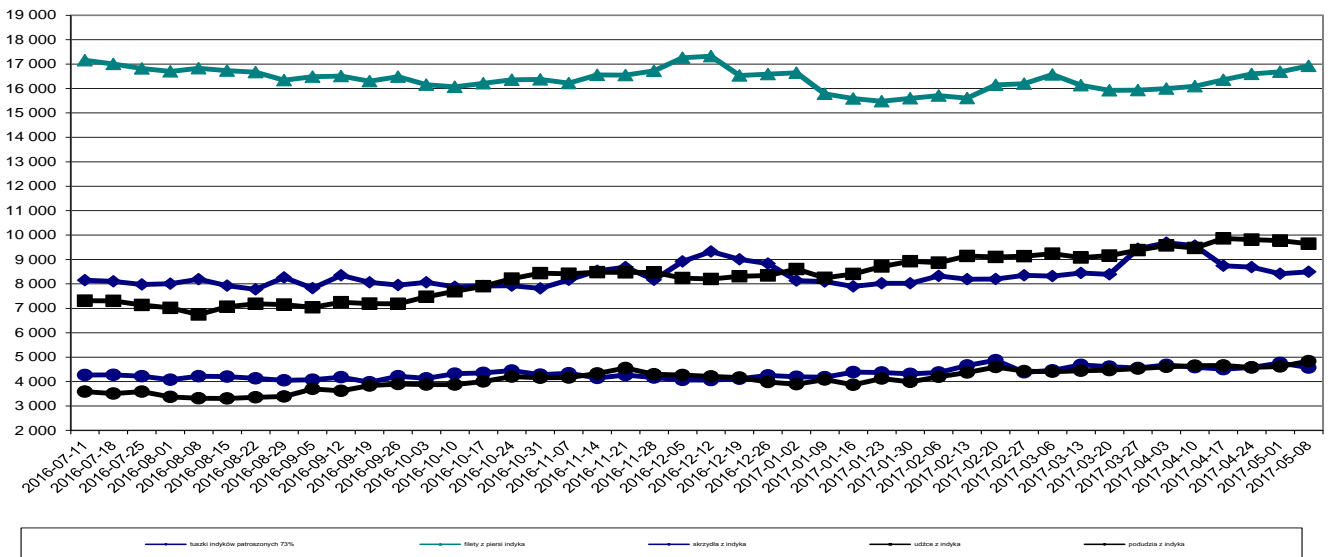

## Średnie miesięczne ceny sprzedaży kurczaków i indyków (w zł/kg)

KURCZAKI					
Miesiące/ Regiony	POLSKA	Północny	Centralny	Poł-wsch	Zachodni
I 2017	4,77	4,80	4,65	5,01	5,12
II 2017	5,12	5,27	5,04	5,04	5,70
III 2017	5,35	5,45	5,29	5,29	5,66
IV 2017	4,99	5,06	4,92	4,90	5,49
INDYKI					
	POLSKA	Północny	Centralny	Poł-wsch	Zachodni
I 2017	8,04	n	n	n	n
II 2017	8,19	n	n	n	n
III 2017	8,62	n	n	n	n
IV 2017	9,48	n	n	n	n

### Średnie ceny sprzedaży tuszki z kurczaka 65% w zł/kg

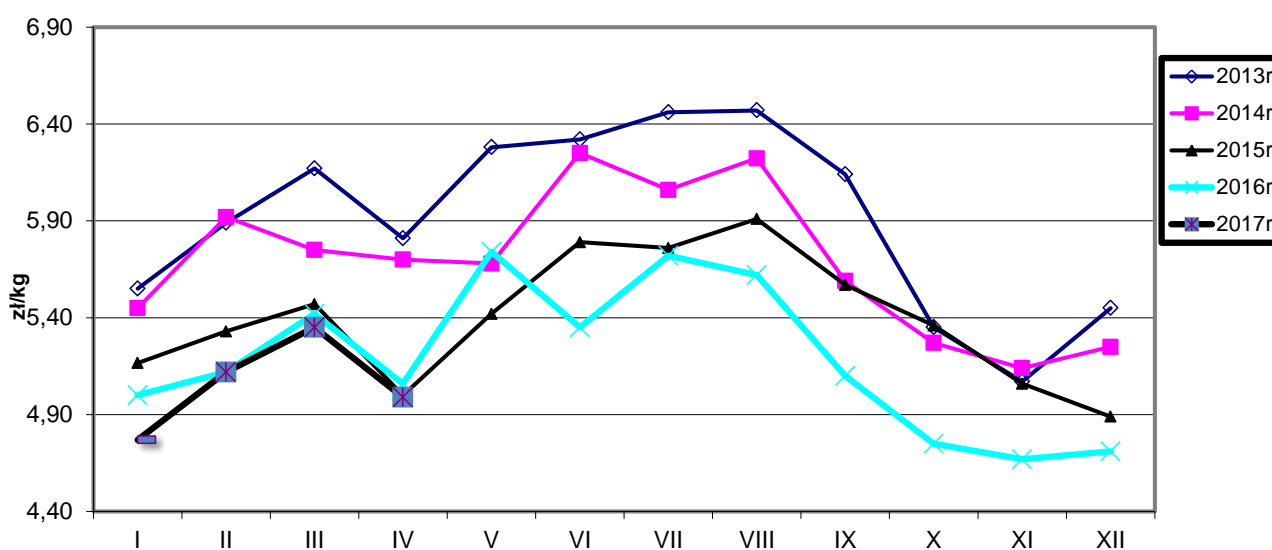

### Ceny sprzedaży filetów z piersi kurczaka w zł/kg

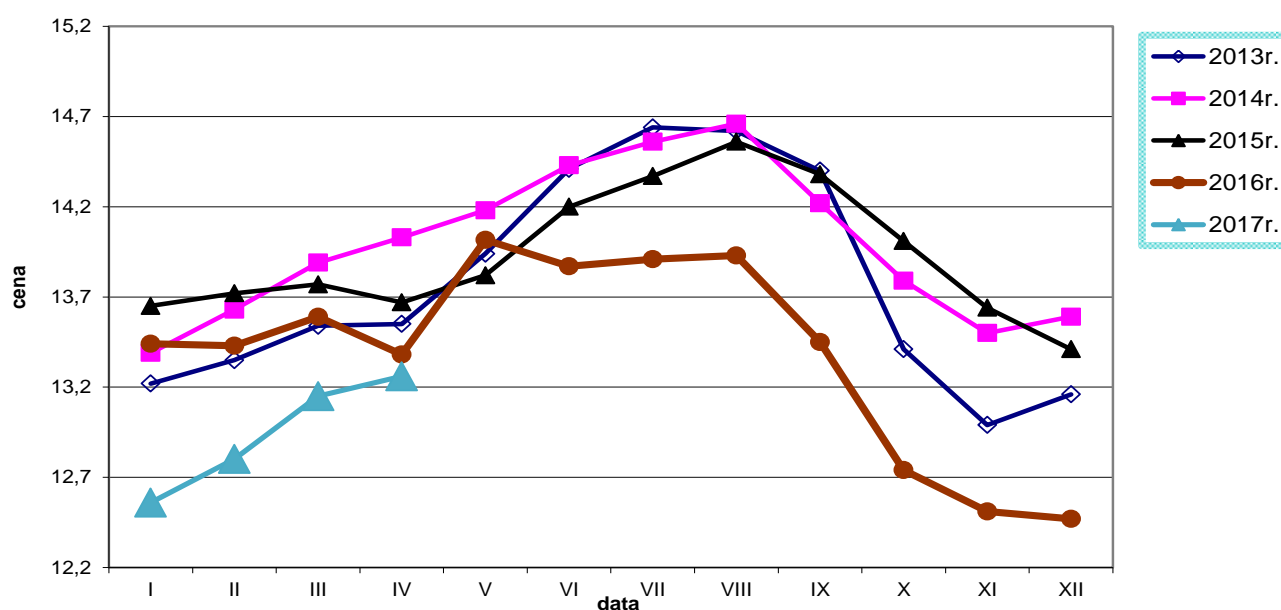

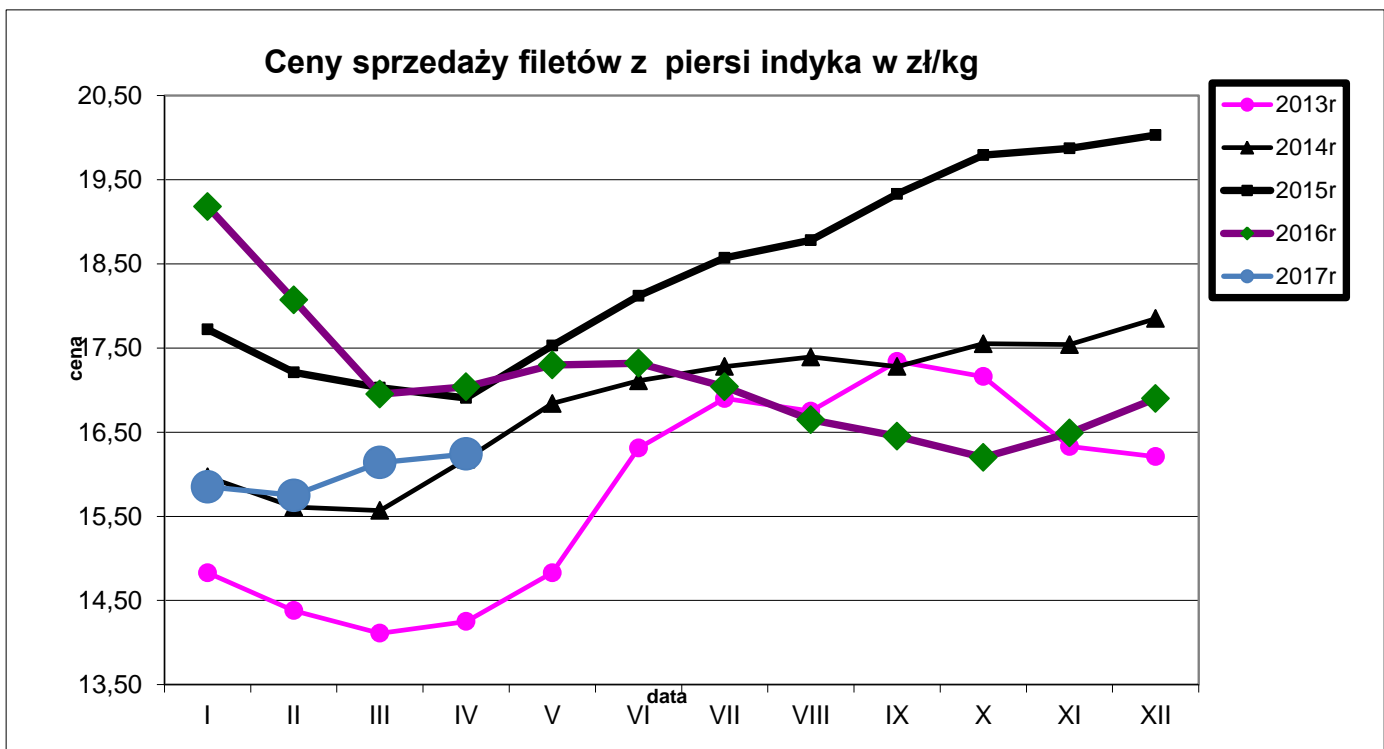
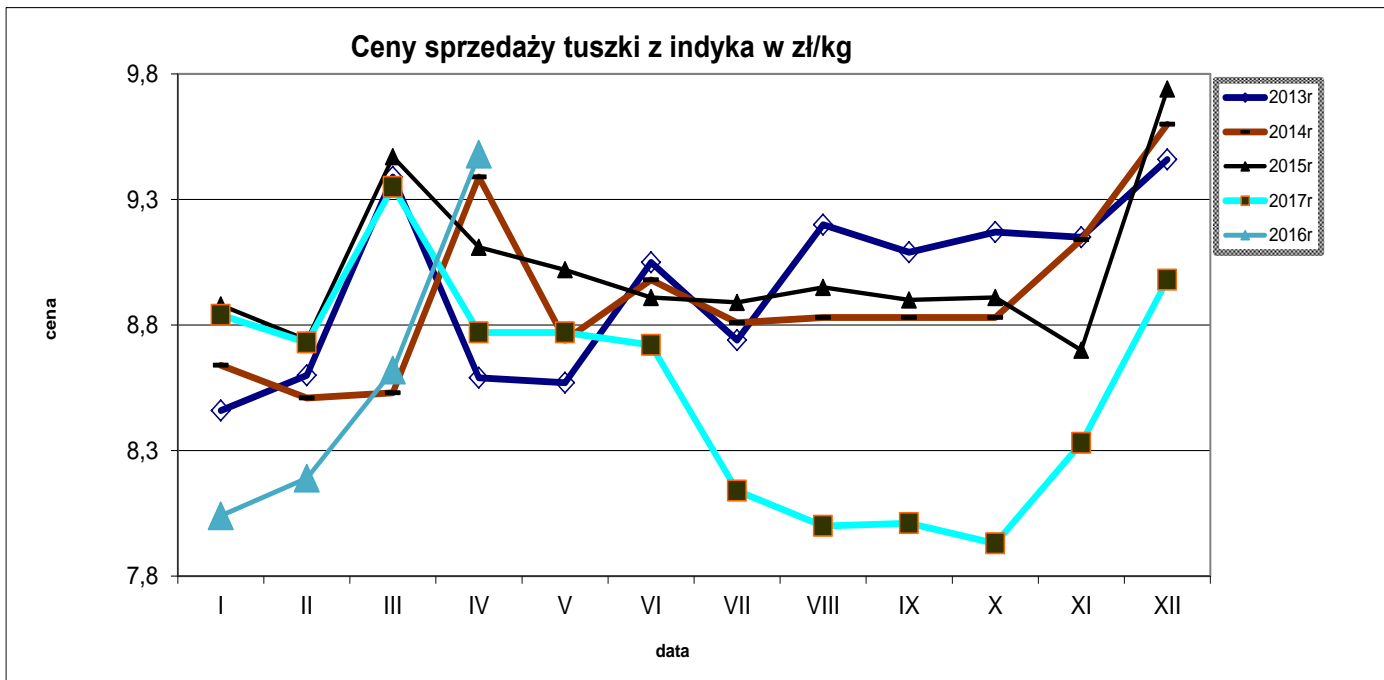

Średnie ceny TUSZEK Z KURCZAKÓW (65%) w Polsce i w UE w okresie I-IV 2017r.  
wg danych Komisji Europejskiej

Tygodniowe ceny tuszki z kurczaka 65% w krajach UE ( za 100kg)																														
data	tydzien	Belgia	Bulgaria	Czechy	Dania	Niemcy	Estonia	Grecja	Hiszpania	Francja	Chorwacja	Irlandia	Włochy	Cypr	Litwa	Łotwa	Węgry	Malta	Holandia	Austria	<b>Polska</b>	Portugalia	Rumunia	Słowenia	Słowacja	Finlandia	Szwecja	Anglia	UE_27	tygodniowa zmiana cen
2017-01-02	1	163,00	144,63	175,42	229,34	265,00	(*)	207,67	178,62	230,00	182,05	97,88	217,50	253,95	154,80	140,36	139,25	230,00	171,00	181,88	109,77	132,00	144,12	163,02	162,00	254,72	249,33	138,60	177,76	+ 0,6%
2017-01-09	2	163,00	141,71	173,74	238,22	265,00	(*)	205,33	164,70	230,00	187,78	97,88	207,50	253,95	151,80	129,97	142,30	225,50	171,00	182,44	113,27	132,00	142,80	191,81	147,43	252,28	247,82	136,12	175,38	- 1,3%
2017-01-16	3	166,00	139,35	175,01	229,43	265,00	(*)	205,42	163,94	230,00	181,67	96,94	206,50	253,95	156,20	126,26	138,43	225,50	171,00	180,84	109,08	133,00	141,92	201,01	148,01	253,73	242,17	135,94	174,46	- 0,5%
2017-01-23	4	166,00	134,32	174,82	242,18	265,00	(*)	204,58	164,14	230,00	181,84	96,94	206,50	253,95	160,59	141,91	140,16	225,50	171,00	182,88	105,37	133,00	141,79	190,49	162,01	253,90	248,90	148,83	176,23	+ 1,0%
2017-01-30	5	166,00	134,69	174,35	224,27	265,00	(*)	195,58	164,86	230,00	186,20	96,94	220,00	253,95	159,00	138,58	138,87	225,50	171,00	182,26	111,38	133,00	138,13	193,84	156,03	252,67	249,93	137,95	176,23	- 0,0%
2017-02-06	6	166,00	143,67	174,22	239,93	265,00	(*)	195,08	166,66	230,00	192,52	96,94	220,00	253,95	168,80	134,36	144,53	225,50	171,00	182,85	115,14	133,00	138,68	196,29	139,10	251,05	247,72	147,90	178,62	+ 1,4%
2017-02-13	7	166,00	131,21	174,34	227,18	265,00	(*)	195,50	165,84	230,00	185,23	96,94	212,50	253,95	156,57	129,00	142,56	222,50	171,00	182,02	121,08	133,00	138,72	191,66	153,26	249,67	244,07	151,76	178,70	+ 0,0%
2017-02-20	8	166,00	134,25	175,27	229,23	265,00	(*)	195,50	162,54	230,00	182,81	96,94	212,50	253,95	156,14	141,50	141,51	222,50	171,00	183,22	127,77	133,00	138,30	200,05	159,31	250,55	247,53	152,88	179,58	+ 0,5%
2017-02-27	9	166,00	148,47	174,80	225,73	265,00	(*)	212,50	155,59	230,00	182,12	96,87	212,50	253,95	158,83	152,26	143,92	222,50	171,00	183,39	124,89	133,00	139,08	192,98	143,10	251,03	247,53	152,95	178,83	- 0,4%
2017-03-06	10	168,00	141,29	172,28	238,92	265,00	(*)	212,00	156,98	230,00	190,35	96,87	212,50	253,95	158,40	149,43	140,47	222,50	171,00	185,58	127,10	133,00	139,57	192,72	139,83	250,82	242,40	150,65	179,00	+ 0,1%
2017-03-13	11	169,00	148,01	174,54	238,90	266,00	(*)	211,67	158,28	230,00	184,04	96,87	190,00	253,95	157,80	151,49	142,18	222,50	171,00	182,67	125,45	133,00	139,04	186,06	141,82	250,25	239,83	150,36	176,94	- 1,2%
2017-03-20	12	169,00	153,51	174,42	242,60	266,00	(*)	210,50	156,82	230,00	183,05	97,77	185,00	253,95	158,98	154,68	143,10	222,50	171,00	183,82	125,97	130,00	141,28	190,31	153,08	249,87	244,32	151,02	176,74	- 0,1%
2017-03-27	13	168,00	151,65	176,45	245,59	266,00	(*)	203,17	156,54	230,00	187,67	97,77	192,50	253,95	155,59	138,14	133,38	222,50	171,00	183,93	120,41	130,00	142,15	191,22	143,19	251,64	271,74	152,06	176,67	- 0,0%
2017-04-03	14	168,00	146,24	175,34	245,68	266,00	(*)	203,12	154,27	230,00	180,74	97,77	187,50	253,95	151,00	166,93	145,47	222,50	171,00	181,66	113,29	137,00	140,24	192,13	138,09	253,95	269,18	153,70	175,71	- 0,5%
2017-04-10	15	168,00	152,94	176,58	252,79	267,00	(*)	204,08	160,76	230,00	182,19	97,77	190,00	253,95	150,62	147,12	146,62	222,50	171,00	181,36	118,30	145,00	140,81	183,82	149,57	255,60	247,25	153,70	177,53	+ 1,0%
2017-04-17	16	168,00	143,16	176,50	238,25	267,00	(*)	203,52	161,67	230,00	193,19	97,77	192,50	253,95	155,70	149,24	141,49	222,50	171,00	183,72	124,23	147,00	140,80	192,35	159,98	253,60	267,63	153,70	178,67	+ 0,6%
2017-04-24	17	168,00	131,87	176,91	247,36	267,00	(*)	203,52	165,18	230,00	187,21	97,77	207,50	253,95	159,80	139,42	141,49	222,50	171,00	182,54	124,23	149,00	143,40	191,57	145,17	256,12	252,03	153,70	180,29	+ 0,9%



		Miesięczne ceny tuszek z kurcząt (65%) w UE ( za 100kg)													
		2016						2017							
MN/100 KG		kwi-16	maj-16	cze-16	lip-16	sie-16	wrz-16	paź-16	lis-16	gru-16	sty-17	lut-17	mar-17	kwi-17	change -1 year
Belgia	EUR	168,70	167,10	175,83	165,23	167,42	170,73	165,48	154,70	156,13	164,39	166,00	168,13	168,00	-0,4%
Bulgaria	EUR	142,41	143,95	145,99	143,96	148,70	145,95	143,68	144,87	141,13	140,06	136,94	148,40	144,09	1,2%
Bulgaria	BGN	278,53	278,53	278,53	278,53	278,53	278,53	278,53	278,53	278,53	278,53	278,53	278,53	278,53	0,0%
Czechy	EUR	181,69	180,98	178,18	177,54	176,03	175,33	175,50	176,10	174,84	174,73	174,58	174,35	176,34	-2,9%
Czechy	CZK	4911,78	4911,78	4911,78	4911,78	4911,78	4911,78	4911,78	4911,78	4911,78	4911,78	4911,78	4911,78	4911,78	0,0%
Dania	EUR	245,33	245,08	238,31	234,82	235,34	236,39	237,97	236,55	239,35	234,20	230,26	238,70	245,99	0,3%
Dania	DKK	1826,12	1826,12	1826,12	1826,12	1826,12	1826,12	1826,12	1826,12	1826,12	1826,12	1826,12	1826,12	1826,12	0,0%
Niemcy	EUR	265,43	266,52	267,00	266,32	266,00	266,87	267,00	267,00	267,00	265,06	265,00	265,61	266,70	0,5%
Estonia	EUR	186,97	186,24	185,27	184,68	173,94	180,70	171,19	154,73	160,71	159,68				-100,0%
Irlandia	EUR	97,67	97,94	97,30	97,01	97,60	97,64	97,60	97,32	97,32	97,39	96,94	97,22	97,77	0,1%
Grecja	EUR	203,20	202,25	202,43	202,00	201,99	209,47	214,64	215,30	212,74	205,28	196,62	210,24	203,63	0,2%
Hiszpania	EUR	159,55	156,69	162,25	165,52	163,04	158,18	155,47	153,32	158,25	167,56	164,31	156,94	160,21	+0,4%
Francja	EUR	225,00	225,00	225,00	225,00	225,00	225,00	225,06	229,40	230,00	230,00	230,00	230,00	230,00	+2,2%
Chorwacja	EUR	178,53	177,05	176,38	177,63	177,62	181,73	184,78	186,60	185,78	183,76	186,40	185,52	185,95	+4,2%
Chorwacja	HRK	1338,70	1338,70	1338,70	1338,70	1338,70	1338,70	1338,70	1338,70	1338,70	1338,70	1338,70	1338,70	1338,70	+0,0%
Włochy	EUR	182,67	204,98	191,90	171,85	158,87	167,25	186,37	193,58	206,85	210,44	215,71	197,98	194,25	+6,3%
Cypr	EUR	255,62	254,63	253,83	253,87	253,87	253,90	253,95	253,95	253,95	253,95	253,95	253,95	253,95	-0,7%
Łotwa	EUR	149,79	149,44	158,16	157,82	158,34	158,37	149,23	158,90	158,11	156,12	160,12	158,01	154,37	+3,1%
Litwa	EUR	145,23	151,76	150,93	150,27	140,68	137,25	133,66	138,32	135,35	134,91	136,84	149,72	149,84	+3,2%
Węgry	EUR	146,45	142,14	142,80	140,45	141,14	139,76	142,96	143,27	140,08	139,93	142,23	140,86	143,56	-2,0%
Węgry	HUF	45642,93	45642,93	45642,93	45642,93	45642,93	45642,93	45642,93	45642,93	45642,93	45642,93	45642,93	45642,93	45642,93	+0,0%
Malta	EUR	225,88	224,96	223,75	222,62	222,50	222,50	222,27	224,25	230,00	224,35	221,34	222,50	222,50	-1,5%
Holandia	EUR	186,00	186,00	186,00	186,00	182,13	181,00	179,71	174,33	171,00	171,00	171,00	171,00	171,00	-8,1%
Austria	EUR	183,38	183,62	184,18	183,56	182,28	181,20	183,09	181,42	182,52	182,02	182,67	183,91	182,43	-0,5%
<b>Polska</b>	<b>EUR</b>	<b>117,85</b>	<b>129,49</b>	<b>121,68</b>	<b>129,36</b>	<b>132,09</b>	<b>119,34</b>	<b>109,95</b>	<b>107,57</b>	<b>105,62</b>	<b>109,51</b>	<b>119,81</b>	<b>125,04</b>	<b>118,21</b>	<b>+0,3%</b>
Polska	PLN	507,68	507,68	507,68	507,68	507,68	507,68	507,68	507,68	507,68	507,68	507,68	507,68	507,68	+0,0%
Portugalia	EUR	123,00	142,74	161,63	163,42	154,77	141,23	122,39	118,90	133,19	132,52	133,00	131,84	143,53	+16,7%
Rumunia	EUR	144,01	145,60	150,04	151,56	152,50	153,52	151,62	145,14	145,34	142,37	138,52	140,17	141,37	-1,8%
Rumunia	RON	644,00	644,00	644,00	644,00	644,00	644,00	644,00	644,00	644,00	644,00	644,00	644,00	644,00	+0,0%
Slovenia	EUR	188,39	188,32	192,63	189,00	192,15	189,98	194,30	205,43	192,95	187,44	195,40	190,47	190,05	+0,9%
Słowacja	EUR	158,01	160,91	154,10	156,95	152,09	152,54	153,28	157,90	160,24	155,45	151,00	144,34	147,87	-6,4%
Finlandia	EUR	256,99	257,81	257,43	256,94	257,92	255,07	255,82	253,80	253,48	253,64	250,87	250,64	254,61	-0,9%
Szwecja	EUR	272,09	276,22	273,30	266,64	260,58	259,49	256,11	244,51	249,85	247,18	247,14	247,81	259,87	-4,5%
Szwecja	SEK	2505,33	2505,33	2505,33	2505,33	2505,33	2505,33	2505,33	2505,33	2505,33	2505,33	2505,33	2505,33	2505,33	+0,0%
Anglia	EUR	157,98	167,38	167,87	156,02	153,19	154,71	148,01	149,91	140,13	139,70	148,69	151,27	153,33	-2,9%
Anglia	GBP	125,25	125,25	125,25	125,25	125,25	125,25	125,25	125,25	125,25	125,25	125,25	125,25	125,25	+0,0%
<b>EURO</b>	<b>EUR</b>	<b>177,72</b>	<b>182,82</b>	<b>182,14</b>	<b>179,37</b>	<b>177,26</b>	<b>175,90</b>	<b>174,55</b>	<b>174,20</b>	<b>174,46</b>	<b>176,00</b>	<b>178,47</b>	<b>177,62</b>	<b>180,74</b>	<b>+1,7%</b>

Wykorzystanie możliwe wyłącznie z podaniem źródła

## Średnie ceny TUSZEK Z KURCZAKÓW (65%) w latach 2012 - 2017

wg danych Zintegrowanego Systemu Rolniczej Informacji Rynkowej - MRiRW

		I	II	III	IV	V	VI	VII	VIII	IX	X	XI	XII
TUSZEK Z KURCZAKÓW (65%) - [EUR/100kg]													
2012r.	<b>Polska</b>	122	141	139	139	141	147	149	148	144	137	131	132
	<b>UE</b>	183	185	186	188	191	192	193	196	197	196	195	194
2013r.	<b>Polska</b>	135	140	148	141	150	148	152	152	144	128	121	129
	<b>UE</b>	195	192	193	194	197	200	200	201	197	192	188	191
2014r.	<b>Polska</b>	130	141	137	137	137	151	146	149	133	125	122	125
	<b>UE</b>	192	193	194	195	195	196	196	193	188	185	184	183
2015r.	<b>Polska</b>	121	128	132	125	132	139	139	143	133	125	119	115
	<b>UE</b>	186	186	188	188	188	192	193	194	190	187	182	180
2016r.	<b>Polska</b>	115	117	126	118	129	122	129	132	119	110	108	106
	<b>UE</b>	180	178	179	178	183	182	179	177	176	175	174	174
2017r.	<b>Polska</b>	110	120	125	118								
	<b>UE</b>	176	178	178	181								

# HANDEL ZAGRANICZNY

## Polski eksport, import mięsa drobiowego i podrobów (0207) i drobiu żywego (0105) za III 2017

(dane wstępne w trakcie weryfikacji-mogą być obarczone błędami)

Mięso drobiowe - kod CN 0207							
WAŻNIEJSZE KRAJE							
EKSPORT							
I-III.2016r				I-III.2017r			
Kraj	Wartość [tys. EUR]	Wartość [tys. PLN]	Wolumen [tony]	Kraj	Wartość [tys. EUR]	Wartość [tys. PLN]	Wolumen [tony]
<b>OGÓŁEM</b>	<b>406 763</b>	<b>1 777 555</b>	<b>229 729</b>	<b>OGÓŁEM</b>	<b>419 014</b>	<b>1 827 595</b>	<b>252 667</b>
Niemcy	92 713	405 000	37 412	Niemcy	84 316	367 640	36 597
Wielka Brytania	53 285	232 742	20 052	Wielka Brytania	55 606	242 343	22 433
Francja	39 791	173 800	17 700	Francja	45 192	197 333	20 856
Republika Czeska	32 375	141 403	19 228	Holandia	29 670	129 565	15 910
Holandia	27 219	118 796	16 086	Republika Czeska	29 152	127 175	17 923
Słowacja	18 354	80 045	11 629	Słowacja	16 875	73 831	9 568
Hiszpania	13 320	58 083	4 666	Hiszpania	16 270	70 857	6 957
Belgia	11 223	49 028	5 065	Hongkong	14 647	63 946	10 712
Litwa	11 184	48 935	7 636	Bulgaria	12 745	55 523	12 100
Bulgaria	10 105	44 185	11 300	Belgia	11 713	51 045	7 061
Irlandia	8 913	39 020	2 826	Węgry	11 000	48 000	6 559
Hongkong	8 347	36 585	6 737	Litwa	10 242	44 695	6 707
Dania	7 449	32 496	5 230	Irlandia	8 893	38 704	3 117
Węgry	7 421	32 443	4 625	Rumunia	7 623	33 195	6 840
Chiny	7 394	32 397	3 875	Austria	6 703	29 198	2 449
Rumunia	7 230	31 706	6 861	Dania	6 700	29 222	4 686
<i>dane wstępne</i>							

Mięso drobiowe - kod CN 0207							
WAŻNIEJSZE KRAJE							
IMPORT							
I-III.2016r				I-III.2017r			
Kraj	Wartość [tys. EUR]	Wartość [tys. PLN]	Wolumen [tony]	Kraj	Wartość [tys. EUR]	Wartość [tys. PLN]	Wolumen [tony]
<b>OGÓŁEM</b>	<b>16 260</b>	<b>70 950</b>	<b>8 313</b>	<b>OGÓŁEM</b>	<b>21 535</b>	<b>94 013</b>	<b>13 271</b>
Niemcy	4 628	20 249	2 820	Niemcy	6 885	30 017	4 859
Słowacja	4 520	19 719	1 602	Słowacja	3 913	17 208	1 446
Wielka Brytania	1 281	5 586	706	Wielka Brytania	3 724	16 244	2 361
Węgry	1 032	4 488	998	Węgry	1 379	6 008	1 495
Włochy	938	4 091	923	Republika Czeska	1 134	4 977	411
Holandia	880	3 842	226	Holandia	941	4 078	351
Rumunia	792	3 460	248	Ukraina	764	3 288	485
Republika Czeska	734	3 184	254	Włochy	760	3 324	713
Łotwa	578	2 492	159	Hiszpania	527	2 291	223
Francja	514	2 260	153	Rumunia	399	1 737	156
Finlandia	208	895	132	Francja	387	1 688	97
<i>dane wstępne</i>							

**drób żywy - kod CN 0105****WAŻNIEJSZE KRAJE**

<b>EKSPORT</b>							
<b>I-III.2016r</b>				<b>I-III.2017r</b>			
<b>Kraj</b>	<b>Wartość [tys. EUR]</b>	<b>Wartość [tys. PLN]</b>	<b>Wolumen [tony]</b>	<b>Kraj</b>	<b>Wartość [tys. EUR]</b>	<b>Wartość [tys. PLN]</b>	<b>Wolumen [tony]</b>
<b>OGÓLEM</b>	<b>20 113</b>	<b>88 038</b>	<b>8 894</b>	<b>OGÓLEM</b>	<b>11 284</b>	<b>49 231</b>	<b>5 583</b>
Niemcy	10 442	45 646	7 944	Niemcy	6 424	27 941	5 139
Ukraina	4 615	20 231	535	Ukraina	2 872	12 548	344
Rosja	1 629	7 133	44	Chiny	758	3 348	2
Białoruś	1 108	4 864	116	Litwa	417	1 817	25
Litwa	658	2 878	177	Białoruś	353	1 553	25
Egipt	300	1 342	1	Rosja	151	668	8
Estonia	282	1 233	43	Węgry	98	427	28

*dane wstępne***drób żywy - kod CN 0105****WAŻNIEJSZE KRAJE**

<b>IMPORT</b>							
<b>I-III.2016r</b>				<b>I-III.2017r</b>			
<b>Kraj</b>	<b>Wartość [tys. EUR]</b>	<b>Wartość [tys. PLN]</b>	<b>Wolumen [tony]</b>	<b>Kraj</b>	<b>Wartość [tys. EUR]</b>	<b>Wartość [tys. PLN]</b>	<b>Wolumen [tony]</b>
<b>OGÓLEM</b>	<b>38 266</b>	<b>166 942</b>	<b>23 131</b>	<b>OGÓLEM</b>	<b>30 344</b>	<b>132 229</b>	<b>24 935</b>
Niemcy	8 129	35 479	3 022	Holandia	7 247	31 580	5 282
Holandia	5 969	26 025	3 589	Niemcy	5 017	21 820	3 041
Republika Czeska	5 178	22 609	3 775	Republika Czeska	4 688	20 434	4 546
Słowacja	4 977	21 747	7 492	Słowacja	3 766	16 378	6 394
Węgry	3 343	14 647	3 211	Węgry	3 093	13 446	3 519
Wielka Brytania	3 232	14 038	23	Francja	1 346	5 887	109
Francja	2 245	9 844	104	Dania	1 293	5 661	157
Dania	1 581	6 860	174	Austria	1 120	4 883	43
Austria	992	4 317	37	Wielka Brytania	1 017	4 420	57
Litwa	965	4 175	1 174	Litwa	887	3 906	1 376

*dane wstępne***\* - Dane wstępne**

Źródło: Ministerstwo Finansów

wykonała: M. Czczeko

Biuletyn „Rynek mięsa drobiowego” ukazuje się w każdy czwartek o godz. 13<sup>00</sup>.**Wydawca:**

Ministerstwo Rolnictwa i Rozwoju Wsi, Departament Rynków Rolnych

ul. Wspólna 30

00-930 Warszawa

tel. (022) 623-16-06

fax (022) 623-27-06

Internet: [strona ZSRiR](#)**Autor:**Małgorzata Czczeko, tel. (022) 623-16-06; E-mail: [Malgorzata.Czczeko@minrol.gov.pl](mailto:Malgorzata.Czczeko@minrol.gov.pl)**Warunki otrzymywania biuletynu:**

Biuletyn udostępniany jest wszystkim zainteresowanym bezpłatnie.