

ZINTEGROWANY SYSTEM ROLNICZEJ INFORMACJI RYNKOWEJ

(podstawa prawna: ustawa o rolniczych badaniach rynkowych z dnia 30 marca 2001 r.)

RYNEK MIĘSA DROBIOWEGO

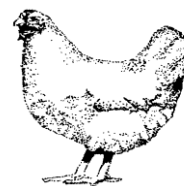

Nr 28/2017
20 lipca 2017 r.

NOTOWANIA Z OKRESU:10-16.07.2017r.

Badanie cen skupu i sprzedaży prowadzone jest na reprezentatywnej próbie, natomiast cen giełdowych na wybranych giełdach towarowych. Średnie ceny netto liczone są jako średnia ważona.

Średnie ceny skupu w zakładach drobiarskich

Z uwagi na zbyt małą ilość podmiotów przysyłających dane nie prezentujemy cen towarów we wszystkich regionach

Ceny skupu drobiu rzeźnego za okres: 2017-07-10 - 2017-07-16											
TOWAR	POLSKA		MAKROREGIONY*								
	cena w zł/tonę	Zmiana ceny [%]	PÓŁNOCNY		CENTRALNY		POŁUD-WSCHOD		ZACHODNI		
			cena w zł/tonę	Zmiana ceny [%]	cena w zł/tonę	Zmiana ceny [%]	cena w zł/tonę	Zmiana ceny [%]	cena w zł/tonę	Zmiana ceny [%]	
kurczęta typu brojler	3 445,0	0,6	3 481,1	1,7	3 434,1	0,2	3 475,6	1,4	3 434,9	0,3	
indory	5 355,6	-1,6	5 351,3	-0,6					5 374,2	-0,2	
indyckie	5 291,2	-1,3	5 161,2	-0,3	5 432,5	-1,4			5 171,7	-0,1	
kaczki typu brojler	4 665,3	0,6									
gęsi tuczone	8 471,7	0,2	8 421,8	-0,6	8 615,9	0,6					
kury nieśne ze stad towarowych											
kury mięsne ze stad reprodukcyjnych,	2 478,7	0,1									

cena **Ceny skupu drobiu**

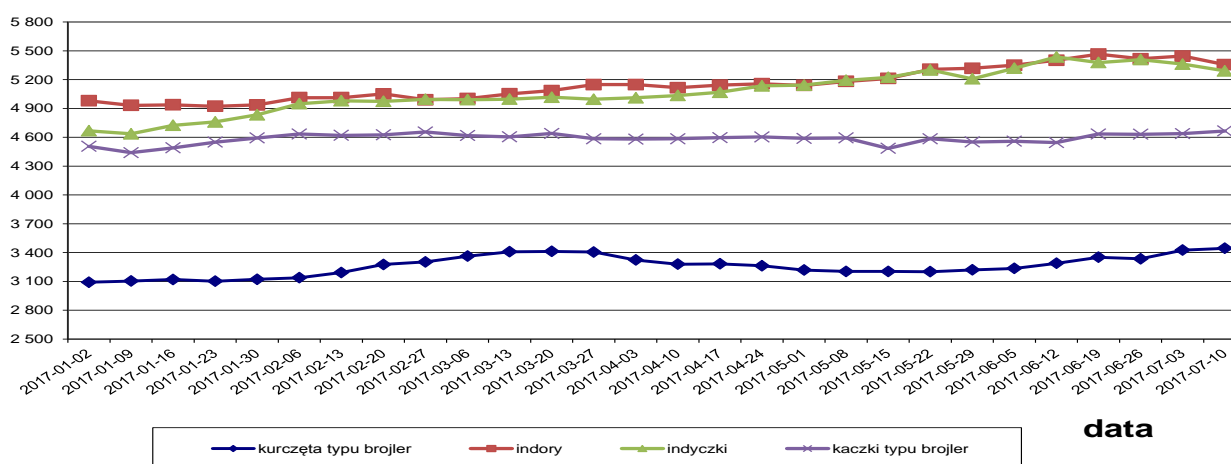

Makroregiony skupu i sprzedaży drobiu

Północny :Woj.: pomorskie, warmińsko – mazurskie, podlaskie, kujawsko – pomorskie.

Centralny : Woj.: mazowieckie, łódzkie.

Południowo-Wschodni: Woj.: lubelskie, świętokrzyskie, podkarpackie, małopolskie, śląskie.

Zachodni: Woj.: opolskie, dolnośląskie, wielkopolskie, lubuskie, zachodnio-pomorskie.

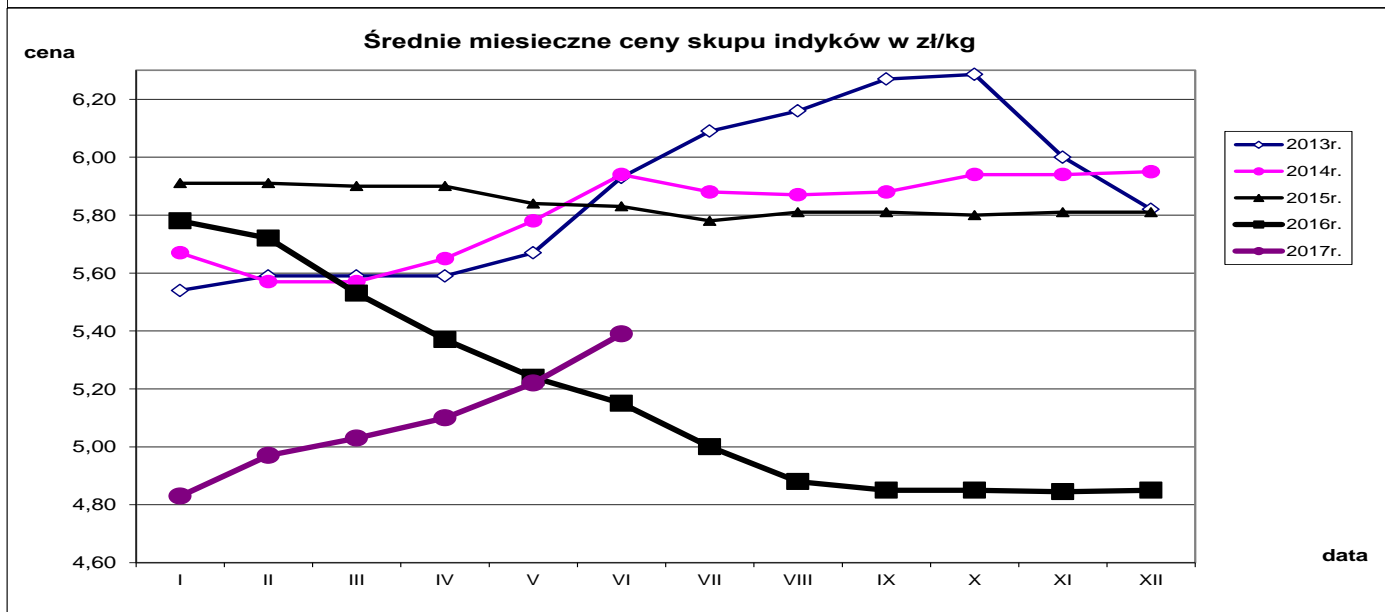
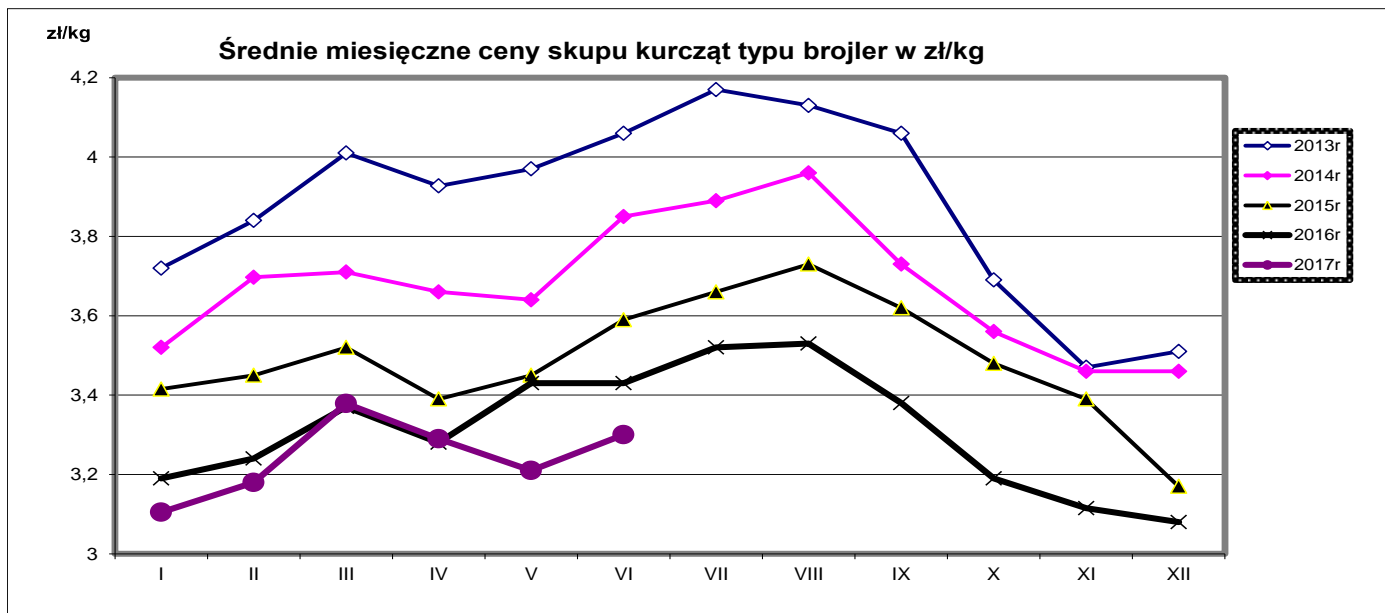

Porównanie aktualnych cen skupu i sprzedaży drobiu (10-16.07.2017r) z cenami w analogicznym okresie roku 2016 i ubiegłym tygodniem.

Towar	CENA [zł/kg]					OBROTY	
	16.07.2017	09.07.2017	17.07.2016	Zmiana tygodniowa	Zmiana roczna	Zmiana tygodniowa	Zmiana roczna
Średnie ceny skupu drobiu rzeźnego							
Kurczęta typu brojler	3,45	3,43	3,53	0,6%	-2,4%	↑	↑
Indory	5,36	5,45	5,16	-1,6%	3,8%	↑	↔
Indyczki	5,29	5,36	4,81	-1,3%	10,0%	↓	↓
Kaczki typu brojler	4,67	4,64	4,60	0,6%	1,4%	↓	↑
Tuszki kurcząt patroszonych 65%	5,64	5,91	6,02	-4,5%	-6,3%	↑	↑
Ćwiartki z kurczaka	3,69	3,69	3,74	-0,1%	-1,4%	↓	↑
Filety z piersi kurczaka	13,89	13,89	13,98	0,0%	-0,6%	↓	↑
Filety z piersi indyka	17,22	17,31	17,15	-0,5%	0,4%	↓	↑
Skrzydła z indyka	4,59	4,47	4,27	2,7%	7,5%	↑	↑
Udźce z indyka	8,32	8,19	7,32	1,6%	13,7%	↓	↓
Podudzia z indyka	4,37	4,19	3,59	4,3%	21,7%	↓	↓

Średnie miesięczne ceny skupu kurcząt i indyków (typ brojler, w zł/kg)

Miesiące/ Regiony	KURCZĘTA				
	POLSKA	Północny	Centralny	Poł-wsch	Zachodni
I 2017	3,11	3,14	3,06	3,17	3,16
II 2017	3,18	3,23	3,15	3,25	3,19
III 2017	3,38	3,38	3,37	3,45	3,38
IV 2017	3,29	3,32	3,26	3,27	3,33
V 2017	3,21	3,23	3,19	3,21	3,23
VI 2017	3,30	3,29	3,31	3,32	3,29
	INDYKI				
	POLSKA	Północny	Centralny	Poł-wsch	Zachodni
I 2017	4,83	4,84	4,86	4,98	4,76
II 2017	4,97	4,92	5,11	5,22	4,88
III 2017	5,03	4,94	5,16	5,22	5,11
IV 2017	5,10	5,01	5,29	5,27	5,15
V 2017	5,22	5,12	5,43	5,43	5,23
VI 2017	5,39	5,33	5,55	5,55	5,36

Średnie ceny sprzedaży netto w zakładach drobiarskich (na rynek UE- w tym kraj)

Ceny sprzedaży mięsa drobiowego za okres:		2017-07-10 - 2017-07-16									
TOWAR	POLSKA		MAKROREGIONY*								
	cena w zł/tonę	Zmiana ceny [%]	PÓLNOCNY		CENTRALNY		POŁUD-WSCHOD		ZACHODNI		
cena w zł/tonę			Zmiana ceny [%]	cena w zł/tonę	Zmiana ceny [%]	cena w zł/tonę	Zmiana ceny [%]	cena w zł/tonę	Zmiana ceny [%]		
tuszki kurcząt patroszonych 65% bez szyj	6 439	1,5	6 284	-3,0	6 087	-0,6			6 758	3,6	
tuszki kurcząt patroszonych 65% z szyjami	5 593	-4,7	5 676	-4,9	5 574	-5,1	5 535	-5,2	5 823	-0,8	
tuszki indyków patroszonych 73%	8 601	1,0	8 677	0,4	8 187	-2,0			9 243	1,7	
ćwiartki z kurczaka	3 688	-0,1	3 701	3,3	3 726	-2,0	3 581	-0,4	3 688	1,1	
skrzydła z kurczaka	5 488	2,1	6 003	2,3	5 242	0,8	4 460	0,1	5 946	4,2	
filety z piersi kurczaka	13 891	0,0	13 497	-1,1	13 647	-0,2	13 750	2,5	14 380	0,4	
nogi z kurczaka	5 327	-1,9	5 152	1,8	5 595	-4,9	5 647	2,7	5 207	1,5	
podudzia z kurczaka	5 382	2,9	4 742	0,6	5 391	1,7	6 299	6,9	5 574	5,6	
uda z kurczaka	5 684	3,4	4 477	-3,3	5 900	1,5	5 218	1,0	5 856	8,0	
filety z piersi indyka	17 223	-0,5	17 413	-0,7	16 589	-1,5			17 507	-0,7	
skrzydła z indyka	4 589	2,6	4 625	4,1	4 455	4,2			4 784	-1,2	
udźce z indyka	8 317	1,6	8 240	-0,1	8 055	5,6			9 140	4,6	
podudzia z indyka	4 366	4,2	4 321	-2,0	4 241	4,1			4 683	13,9	
wątroby z kurczaka	2 360	-3,8	2 576	-1,9	2 268	-4,1	3 868	5,8	2 096	-4,1	
wątroby z indyka	4 539	2,3	4 096	4,7	4 789	6,3			5 022	-3,5	

Ceny sprzedaży mięsa drobiowego (LUZEM) za okres:			2017-07-10 - 2017-07-16							
TOWAR	POLSKA		MAKROREGIONY*							
	cena w zł/tonę	Zmiana ceny [%]	PÓLNOCNY		CENTRALNY		POŁUD-WSCHOD		ZACHODNI	
			cena w zł/tonę	Zmiana ceny [%]	cena w zł/tonę	Zmiana ceny [%]	cena w zł/tonę	Zmiana ceny [%]	cena w zł/tonę	Zmiana ceny [%]
tuszki kurcząt patroszonych 65% bez szyj	6 444,1	0,8	6 284,1	-3,0	6 086,9	-0,9			6 758,4	3,6
tuszki kurcząt patroszonych 65% z szyjami	5 571,5	-4,7	5 675,7	-4,9	5 556,6	-5,0	5 521,9	-5,5	5 739,2	-0,6
tuszki indyków patroszonych 73%	8 601,4	1,0	8 676,7	0,4	8 186,8	-2,0			9 242,5	1,7
ćwiartki z kurczaka	3 631,4	-0,3	3 700,3	3,3	3 593,1	-2,9	3 575,3	-0,3	3 661,5	0,8
skrzydła z kurczaka	5 474,2	2,2	6 003,0	2,3	5 109,0	0,7	4 467,1	-0,1	5 992,0	4,6
filety z piersi kurczaka	13 836,1	-0,3	13 269,7	-1,9	13 260,9	-0,8	13 758,7	2,5	14 585,0	0,4
nogi z kurczaka	5 273,2	-2,4	5 152,2	1,8	5 481,4	-6,4	5 646,7	2,7	5 153,2	1,3
podudzia z kurczaka	4 681,0	2,4	4 731,0	0,7	4 386,5	2,7	6 469,3	9,9	5 099,2	5,0
uda z kurczaka	4 768,6	-2,0	4 445,8	-3,3	4 685,2	-2,1	5 139,8	0,2	5 300,1	5,1
filety z piersi indyka	17 099,5	-0,2	17 468,9	-1,3	16 401,9	-0,5			17 496,0	-0,2
skrzydła z indyka	4 487,8	2,4	4 437,0	2,8	4 452,9	4,4			4 623,3	-2,5
udźce z indyka	8 219,6	2,2	8 051,6	0,6	8 050,3	6,1			9 140,8	4,7
podudzia z indyka	4 182,0	1,1	3 858,4	-8,4	4 238,1	4,1			4 681,0	13,9
wątroby z kurczaka	2 317,3	-4,0	2 520,8	-2,0	2 224,6	-4,2	3 909,4	5,8	2 070,7	-3,4
wątroby z indyka	4442,9	3,4	3771,4	6,5	4704,2	7,9			5205,4	-4,2

Ceny sprzedaży mięsa drobiowego (KONFEKCJONOWANE) za okres:			10-16.07.2017r.							
TOWAR	POLSKA		MAKROREGIONY*							
	cena w zł/tonę	Zmiana ceny [%]	PÓLNOCNY		CENTRALNY		POŁUD-WSCHOD		ZACHODNI	
			cena w zł/tonę	Zmiana ceny [%]	cena w zł/tonę	Zmiana ceny [%]	cena w zł/tonę	Zmiana ceny [%]	cena w zł/tonę	Zmiana ceny [%]
tuszki kurcząt patroszonych 65% bez szyj										
tuszki kurcząt patroszonych 65% z szyjami	6 191,4	1,1			6 379,0	3,9	5 700,0	-0,9	6 798,4	2,2
tuszki indyków patroszonych 73%										
ćwiartki z kurczaka	4 866,4	6,8	5 700,9	-0,5	5 025,9	9,2	4 100,0	-2,4	4 550,8	4,1
skrzydła z kurczaka	5 579,7	1,5	6 227,8	-0,5	5 676,4	2,1	4 240,4	3,3	5 408,6	-0,6
filety z piersi kurczaka	14 005,7	0,8	13 923,4	0,6	14 125,3	0,9	13 187,4	-0,6	13 828,9	0,6
nogi z kurczaka	5 873,7	0,7			7 106,6	12,0			5 487,1	-0,5
podudzia z kurczaka	6 684,6	-0,7	5 313,3	-1,6	6 723,8	-0,8	5 879,7	-1,0	6 634,9	-0,3
uda z kurczaka	6 326,0	1,0	7 571,4	0,0	6 313,3	1,3	6 017,8	-1,5	6 378,6	0,2
filety z piersi indyka	17 454,8	-0,9	17 342,8	0,2					17 522,7	-1,2
skrzydła z indyka	5 661,8	-0,3	5 580,7	-3,9					5 806,9	6,8
udźce z indyka	9 769,2	5,7	9 767,0	6,1					9 002,9	-3,2
podudzia z indyka	7 084,6	2,7	7 110,0	2,4					5 669,5	6,1
wątroby z kurczaka	3 808,0	7,8	3 269,0	-0,5	4 195,0	9,8	3 464,6	10,9	3 780,9	5,1
wątroby z indyka	4 816,2	-1,9	4 853,0	-1,1					4 643,7	-0,7

cena

Średnie ceny sprzedaży mięsa z kurczaka

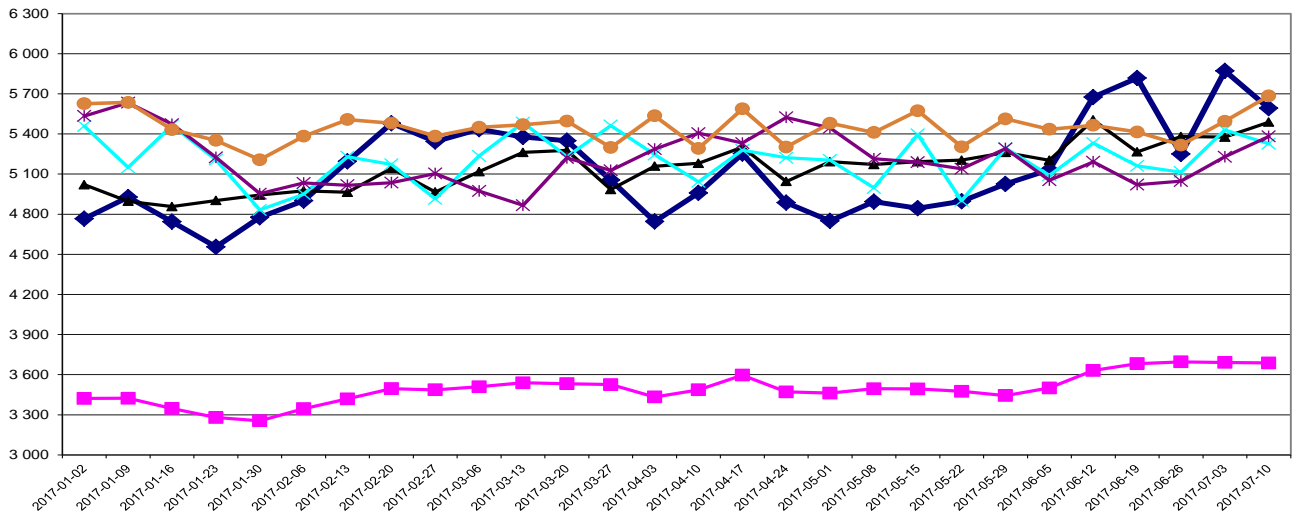

— tuszki kurcząt patroszonych 65% z szyjami — ćwiartki z kurczaka — skrzydła z kurczaka — nogi z kurczaka — podudzia z kurczaka — uda z kurczaka

cena

Średnie ceny sprzedaży filetów z piersi kurczaka

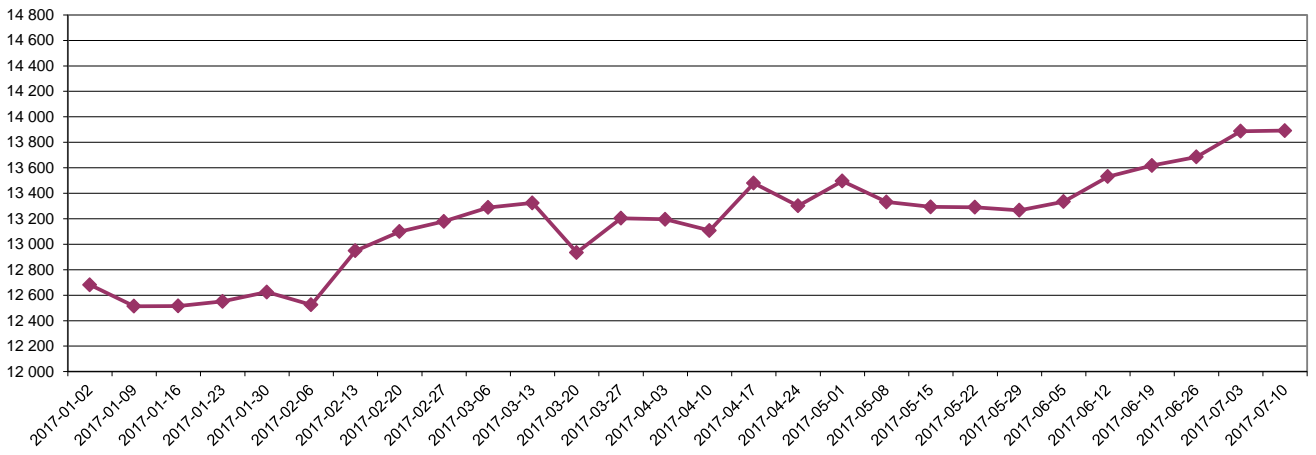

— filety z piersi kurczaka

Średnie ceny sprzedaży mięsa z indyka

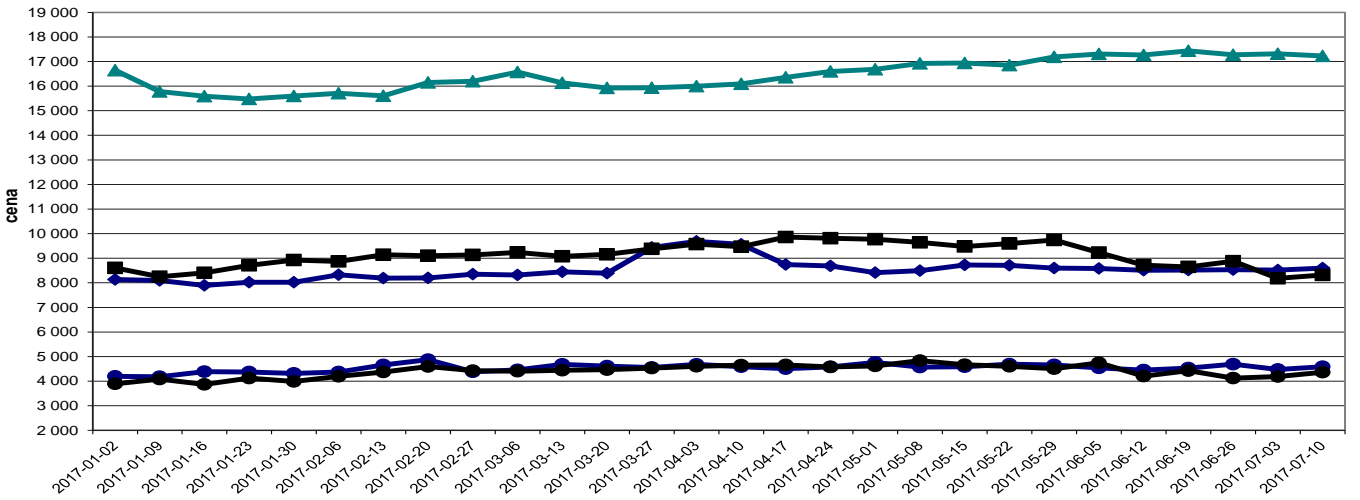

— tuszki indyków patroszonych 73% — filety z piersi indyka — skrzydła z indyka — udźce z indyka — podudzia z indyka

Średnie miesięczne ceny sprzedaży kurczaków i indyków (w zł/kg)

KURCZAKI					
Miesiące/ Regiony	POLSKA	Północny	Centralny	Poł-wsch	Zachodni
I 2017	4,77	4,80	4,65	5,01	5,12
II 2017	5,12	5,27	5,04	5,04	5,70
III 2017	5,35	5,45	5,29	5,29	5,66
IV 2017	4,99	5,06	4,92	4,90	5,49
V 2017	4,95	4,92	4,89	4,82	5,59
VI 2017	5,50	5,49	5,47	5,38	5,80

INDYKI					
	POLSKA	Północny	Centralny	Poł-wsch	Zachodni
I 2017	8,04	n	n	n	n
II 2017	8,19	n	n	n	n
III 2017	8,62	n	n	n	n
IV 2017	9,48	n	n	n	n
V 2017	8,59	n	n	n	n
VI 2017	8,53	n	n	n	n

Średnie ceny sprzedaży tuszki z kurczaka 65% w zł/kg

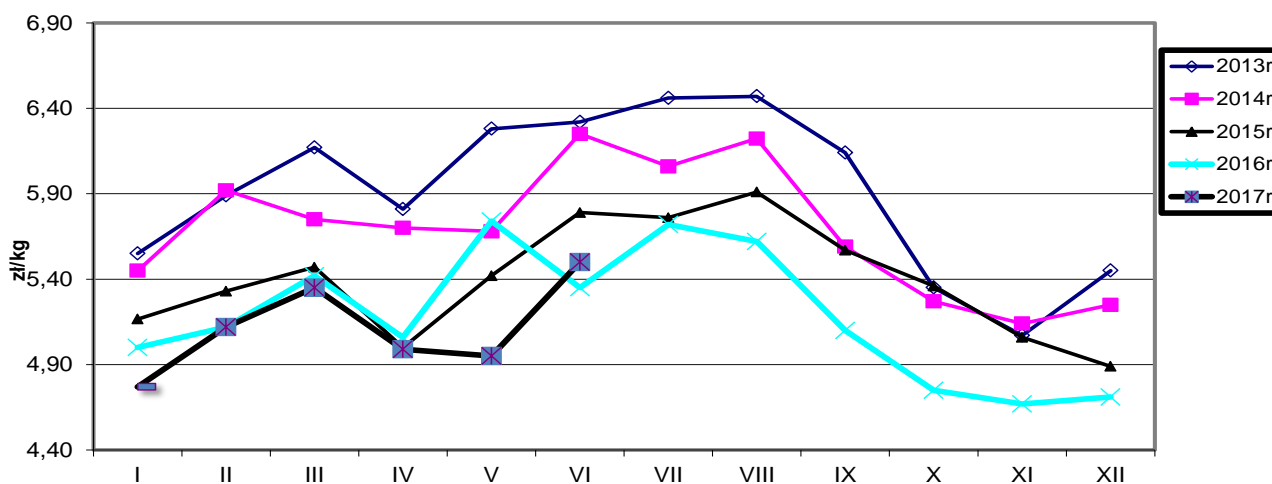

Ceny sprzedaży filetów z piersi kurczaka w zł/kg

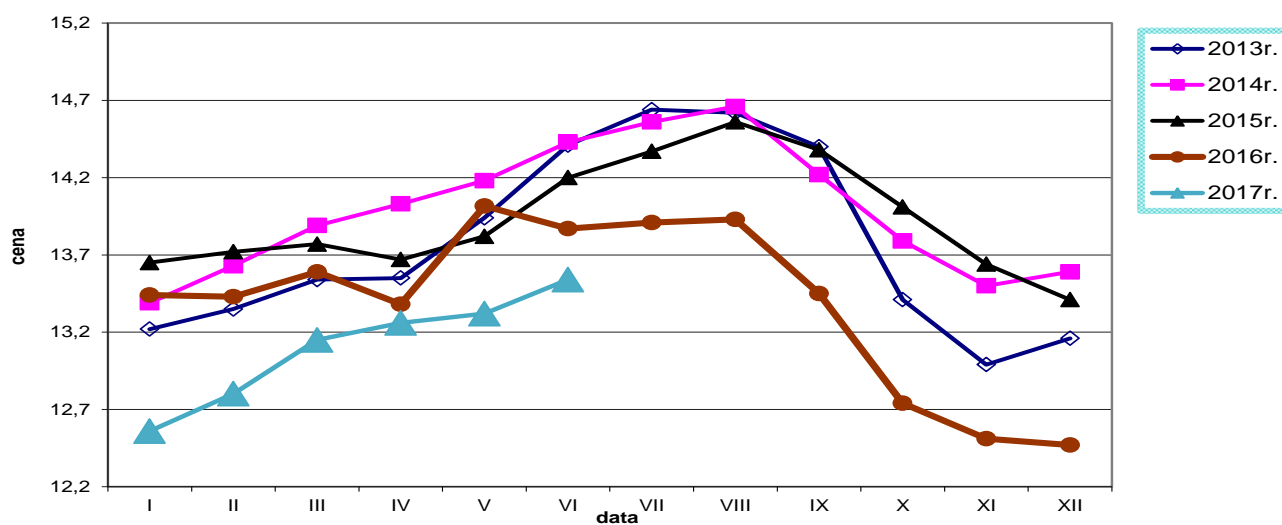

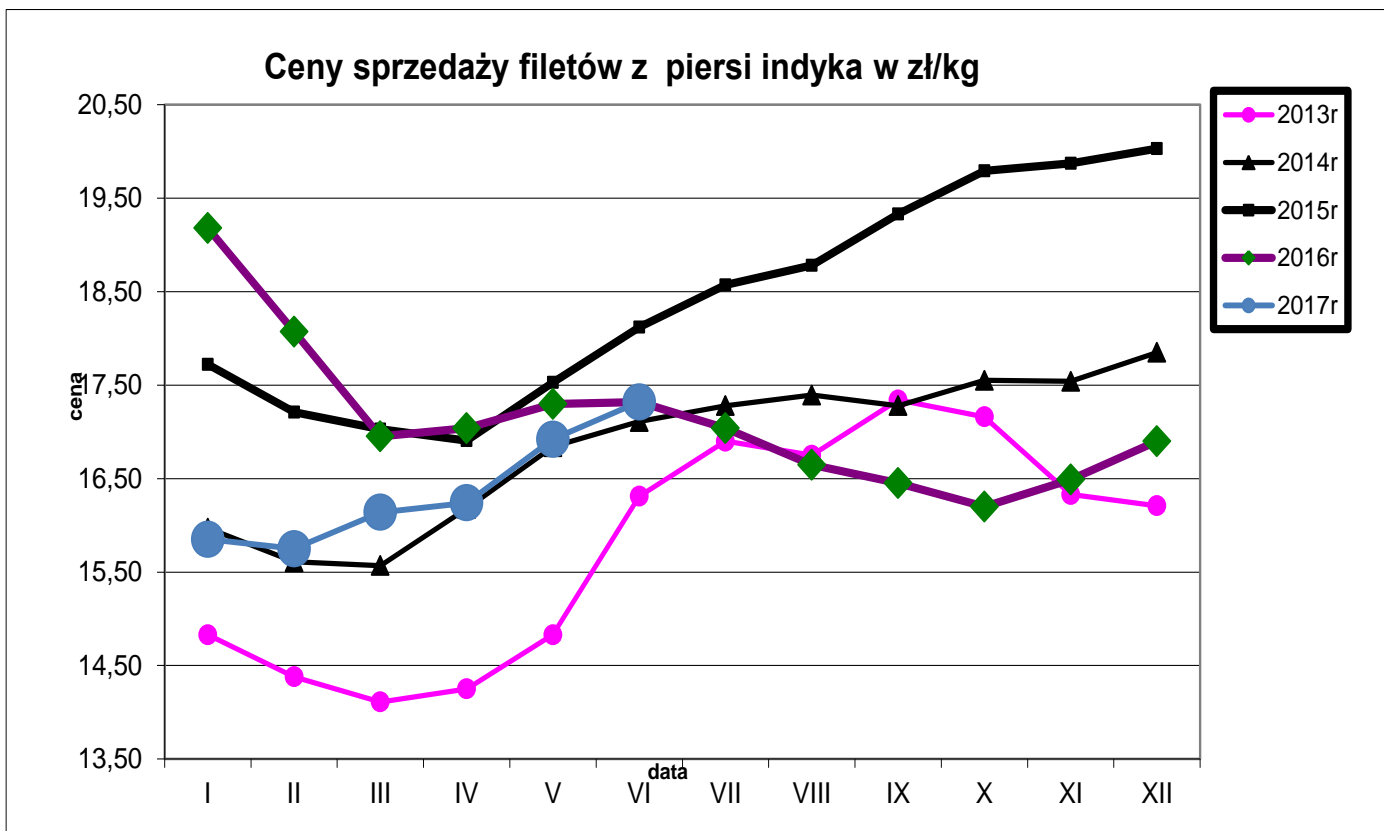
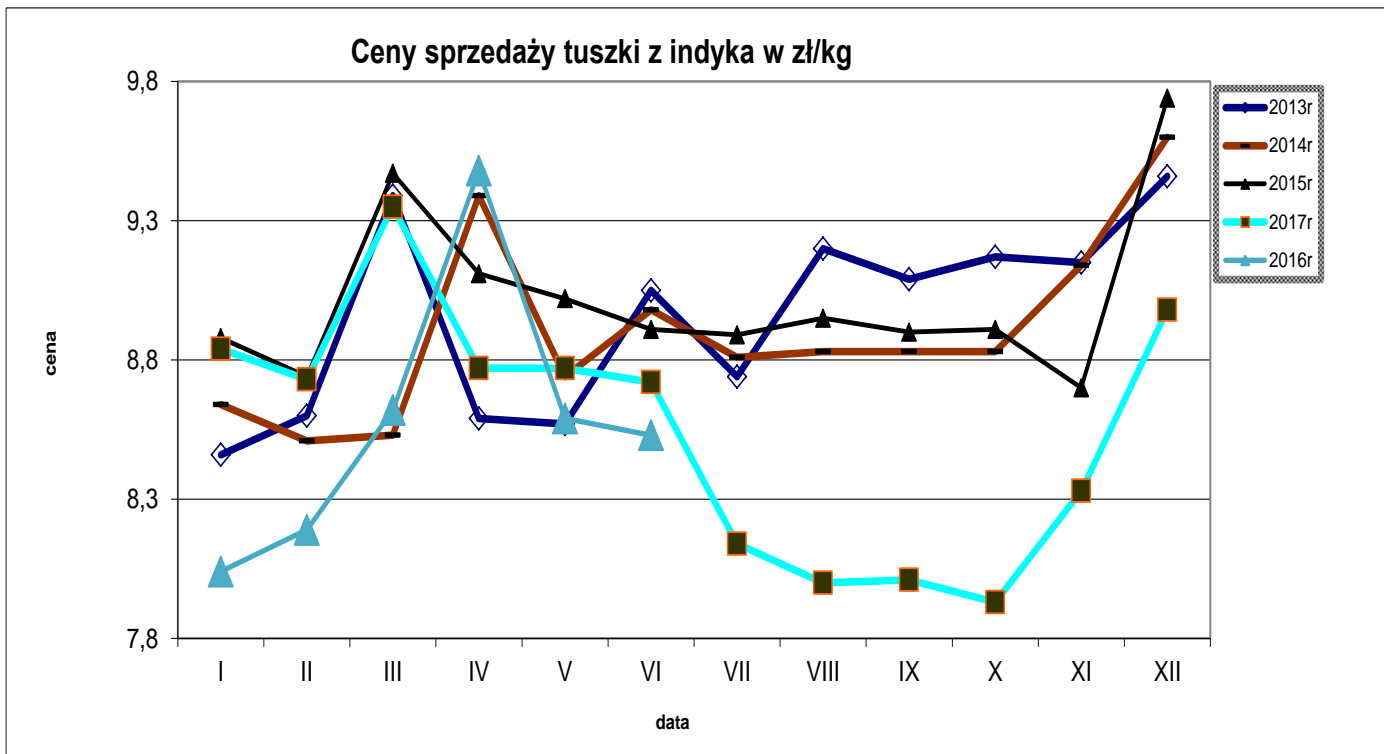

Średnie ceny TUSZEK Z KURCZAKÓW (65%) w Polsce i w UE w okresie I-VII 2017r.
wg danych Komisji Europejskiej

Tygodniowe ceny tuszki z kurczaka 65% w krajach UE (za 100kg)																														
data	tydzien	Belgia	Bulgaria	Czechy	Dania	Niemcy	Estonia	Grecja	Hiszpania	Francja	Chorwacja	Irlandia	Włochy	Cypr	Litwa	Łotwa	Węgry	Malta	Holandia	Austria	Polska	Portugalia	Rumunia	Słowenia	Słowacja	Finlandia	Szwecja	Anglia	UE 27	tygodniowa zmiana cen
2017-01-02	1	163,00	144,63	175,42	229,34	265,00	(*)	207,67	178,62	230,00	182,05	97,88	217,50	253,95	154,80	140,36	139,25	230,00	171,00	181,88	109,77	132,00	144,12	163,02	162,00	254,72	249,33	138,60	177,76	- 0.4%
2017-01-09	2	163,00	141,71	173,74	238,22	265,00	(*)	205,33	164,70	230,00	187,78	97,88	207,50	253,95	151,80	129,97	142,30	225,50	171,00	182,44	113,27	132,00	142,80	191,81	147,43	252,28	247,82	136,12	175,38	- 1.3%
2017-01-16	3	166,00	139,35	175,01	229,43	265,00	(*)	205,42	163,94	230,00	181,67	96,94	206,50	253,95	156,20	126,26	138,43	225,50	171,00	180,84	109,08	133,00	141,92	201,01	148,01	253,73	242,17	135,94	174,46	- 0.5%
2017-01-23	4	166,00	134,32	174,82	242,18	265,00	(*)	204,58	164,14	230,00	181,84	96,94	206,50	253,95	160,59	141,91	140,16	225,50	171,00	182,88	105,37	133,00	141,79	190,49	162,01	253,90	248,90	148,83	176,23	+ 1.0%
2017-01-30	5	166,00	134,69	174,35	224,27	265,00	(*)	195,58	164,86	230,00	186,20	96,94	220,00	253,95	159,00	138,58	138,87	225,50	171,00	182,26	111,38	133,00	138,13	193,84	156,03	252,67	249,93	137,95	176,22	+ 0.0%
2017-02-06	6	166,00	143,67	174,22	239,93	265,00	(*)	195,08	166,66	230,00	192,52	96,94	220,00	253,95	168,80	134,36	144,53	225,50	171,00	182,85	115,14	133,00	138,68	196,29	139,10	251,05	247,72	147,90	178,62	+ 1.4%
2017-02-13	7	166,00	131,21	174,34	227,18	265,00	(*)	195,50	165,84	230,00	185,23	96,94	212,50	253,95	156,57	129,00	142,56	222,50	171,00	182,02	121,08	133,00	138,72	191,66	153,26	249,67	244,07	151,76	178,70	+ 0.0%
2017-02-20	8	166,00	134,25	175,27	229,23	265,00	(*)	195,50	162,54	230,00	182,81	96,94	212,50	253,95	156,14	141,50	141,51	222,50	171,00	183,22	127,77	133,00	138,30	200,05	159,31	250,55	247,53	152,88	179,58	+ 0.5%
2017-02-27	9	166,00	148,47	174,80	225,73	265,00	(*)	212,50	155,59	230,00	182,12	96,87	212,50	253,95	158,83	152,26	143,92	222,50	171,00	183,39	124,89	133,00	139,08	192,98	143,10	251,03	247,53	152,95	178,85	- 0.4%
2017-03-06	10	168,00	141,29	172,28	238,92	265,00	(*)	212,00	156,98	230,00	190,35	96,87	212,50	253,95	158,40	149,43	140,47	222,50	171,00	185,58	127,10	133,00	139,57	192,72	139,83	250,82	242,40	150,65	179,00	+ 0.1%
2017-03-13	11	169,00	148,01	174,54	238,90	266,00	(*)	211,67	158,28	230,00	184,04	96,87	190,00	253,95	157,80	151,49	142,18	222,50	171,00	182,67	125,45	133,00	139,04	186,06	141,82	250,25	239,83	150,36	176,94	- 1.2%
2017-03-20	12	169,00	153,51	174,42	242,60	266,00	(*)	210,50	156,82	230,00	183,05	97,77	185,00	253,95	158,98	154,68	143,10	222,50	171,00	183,82	125,97	130,00	141,28	190,31	153,08	249,87	244,32	151,02	176,74	- 0.1%
2017-03-27	13	168,00	151,65	176,45	245,59	266,00	(*)	203,17	156,54	230,00	187,67	97,77	192,50	253,95	155,59	138,14	133,38	222,50	171,00	183,93	120,41	130,00	142,15	191,22	143,19	251,64	271,74	152,06	176,67	+ 0.0%
2017-04-03	14	168,00	146,24	175,34	245,68	266,00	(*)	203,12	154,27	230,00	180,74	97,77	187,50	253,95	151,00	166,93	145,47	222,50	171,00	181,66	113,29	137,00	140,24	192,13	138,09	253,95	269,18	153,70	175,72	- 0.5%
2017-04-10	15	168,00	152,94	176,58	252,79	267,00	(*)	204,08	160,76	230,00	182,19	97,77	190,00	253,95	150,62	147,12	146,62	222,50	171,00	181,36	118,30	145,00	140,81	183,82	149,57	255,60	247,25	162,11	178,69	+ 1.7%
2017-04-17	16	168,00	143,16	176,50	238,25	267,00	(*)	203,52	161,67	230,00	193,19	97,77	192,50	253,95	155,70	149,24	141,49	222,50	171,00	183,72	124,23	147,00	140,80	192,35	159,98	253,60	267,63	165,21	180,26	+ 0.9%
2017-04-24	17	168,00	131,87	176,91	247,36	267,00	(*)	203,92	165,18	230,00	187,21	97,77	207,50	253,95	159,80	139,42	142,99	222,50	171,00	182,54	116,41	149,00	143,40	191,57	145,17	256,12	252,03	163,71	180,72	+ 0.3%
2017-05-01	18	166,00	143,68	173,30	241,89	269,00	(*)	204,00	167,31	230,00	185,91	96,65	207,50	253,95	158,56	140,52	142,39	222,50	171,00	182,80	114,01	150,00	142,39	189,42	156,25	254,33	245,33	164,24	180,72	+ 0.0%
2017-05-08	19	165,00	147,44	175,53	248,40	270,00	(*)	204,50	168,79	230,00	183,71	96,65	202,50	253,95	155,62	147,34	142,98	222,50	171,00	182,65	117,41	162,00	142,71	186,98	139,53	254,03	247,34	163,28	181,18	+ 0.3%
2017-05-15	20	168,00	142,10	177,01	238,56	270,00	(*)	204,50	170,34	230,00	185,06	96,65	202,50	253,95	158,06	141,60	142,98	222,50	171,00	182,00	118,47	162,00	142,46	189,89	150,68	254,91	247,34	163,28	180,30	- 0.5%
2017-05-22	21	168,00	145,22	177,25	236,90	270,00	162,00	203,92	170,88	230,00	185,43	97,17	192,50	253,95	175,69	131,77	143,50	222,50	171,00	182,61	118,39	174,00	143,78	188,42	160,41	256,47	218,89	153,91	179,44	- 0.5%
2017-05-29	22	169,00	134,63	178,92	224,33	270,00	163,00	204,50	171,38	230,00	185,43	97,17	200,00	253,95	159,55	132,02	143,79	222,50	171,00	182,97	121,31	175,00	145,91	184,21	157,09	255,00	233,88	153,77	180,51	+ 0.6%
2017-06-05	23	169,00	135,89	177,27	237,01	270,00	164,00	205,42	175,54	230,00	186,88	97,17	209,00	253,95	161,61	139,18	146,17	222,50	171,00	165,08	121,00	175,00	145,85	191,48	145,89	253,65	227,99	152,91	181,69	+ 0.7%
2017-06-12	24	172,00	150,07	178,49	216,37	271,00	162,00	204,75	177,58	230,00	188,91	97,17	209,00	253,95	166,77	145,66	147,89	222,50	171,00	184,47	135,82	179,00	150,44	186,27	143,36	258,22	254,53	151,87	184,50	+ 1.6%
2017-06-19	25	172,00	146,62	177,26	234,48	271,00	163,00	204,75	176,01	230,00	186,08	97,17	204,00	253,95	158,36	152,77	144,28	222,50	171,00	182,39	138,35	179,00	150,09	188,32	142,18	255,46	244,54	151,88	184,17	- 0.2%
2017-06-26	26	171,00	150,99	177,98	245,14	271,00	167,00	205,83	177,11	230,00	193,12	97,59	199,00	253,95	161,27	150,81	146,52	222,50	171,00	183,61	125,39	175,00	150,78	186,49	146,93	256,39	230,12	151,47	184,13	+ 0.0%
2017-07-03	27	171,00	150,84	180,14	237,33	271,00	163,00	205,67	177,43	230,00	184,11	97,59	201,50	253,95	160,63	150,01	146,52	222,50	171,00	184,74	139,36	175,00	150,23	189,32	156,58	255,22	230,12	151,52	186,40	+ 1.2%

Wykorzystanie możliwe wyłącznie z podaniem źródła

		Miesięczne ceny tuszek z kurcząt (65%) w UE (za 100kg)													
		2016						2017							
MN/100 KG		cze-16	lip-16	sie-16	wrz-16	paź-16	lis-16	gru-16	sty-17	lut-17	mar-17	kwi-17	maj-17	cze-17	change -1 year
Belgia	EUR	175,83	165,23	167,42	170,73	165,48	154,70	156,13	164,39	166,00	168,13	168,00	166,97	170,73	-2,9%
Bulgaria	EUR	145,99	143,96	148,70	145,95	143,68	144,87	141,13	140,06	136,94	148,40	144,09	143,64	144,05	-1,3%
Bulgaria	BGN	285,52	281,55	290,82	285,45	281,01	283,34	276,03	273,92	267,83	290,24	281,81	280,93	281,73	-1,3%
Czechy	EUR	178,18	177,54	176,03	175,33	175,50	176,10	174,84	174,73	174,58	174,35	176,34	176,08	177,89	-0,2%
Czechy	CZK	4820,85	4801,78	4756,98	4737,83	4742,50	4760,69	4726,17	4721,47	4717,34	4711,27	4729,50	4682,69	4674,00	-3,0%
Dania	EUR	238,31	234,82	235,34	236,39	237,97	236,55	239,35	234,20	230,26	238,70	245,99	239,78	231,27	-3,0%
Dania	DKK	1772,30	1746,84	1751,06	1760,43	1770,81	1760,03	1779,84	1741,39	1711,96	1774,74	1829,57	1783,94	1720,10	-2,9%
Niemcy	EUR	267,00	266,32	266,00	266,87	267,00	267,00	267,00	265,06	265,00	265,61	266,70	269,77	270,63	1,4%
Estonia	EUR	185,27	184,68	173,94	180,70	171,19	154,73	160,71	159,68	161,54	158,81	159,77	163,23	163,67	-11,7%
Irlandia	EUR	97,30	97,01	97,60	97,64	97,60	97,32	97,32	97,39	96,94	97,22	97,77	96,82	97,24	-0,1%
Grecja	EUR	202,43	202,00	201,99	209,47	214,64	215,30	212,74	205,28	196,62	210,24	203,63	204,26	205,05	1,3%
Hiszpania	EUR	162,25	165,52	163,04	158,18	155,47	153,32	158,25	167,56	164,31	156,94	160,21	169,53	175,83	+8,4%
Francja	EUR	225,00	225,00	225,00	225,00	225,06	229,40	230,00	230,00	230,00	230,00	230,00	230,00	230,00	+2,2%
Chorwacja	EUR	176,38	177,63	177,62	181,73	184,78	186,60	185,78	183,76	186,40	185,52	185,95	185,07	188,02	+6,6%
Chorwacja	HRK	1326,17	1331,35	1329,81	1362,67	1387,26	1403,37	1400,68	1383,90	1388,36	1376,94	1384,80	1375,68	1393,20	+5,1%
Włochy	EUR	191,90	171,85	158,87	167,25	186,37	193,58	206,85	210,44	215,71	197,98	194,25	201,13	204,97	+6,8%
Cypr	EUR	253,83	253,87	253,87	253,90	253,95	253,95	253,95	253,95	253,95	253,95	253,95	253,95	253,95	+0,0%
Łotwa	EUR	158,16	157,82	158,34	158,37	149,23	158,90	158,11	156,12	160,12	158,01	154,37	161,75	161,72	+2,3%
Litwa	EUR	150,93	150,27	140,68	137,25	133,66	138,32	135,35	134,91	136,84	149,72	149,84	139,51	144,85	-4,0%
Węgry	EUR	142,80	140,45	141,14	139,76	142,96	143,27	140,08	139,93	142,23	140,86	143,42	143,51	145,74	+2,1%
Węgry	HUF	44817,59	44173,24	43789,94	43136,89	43885,37	44153,83	43718,59	43220,45	43913,44	43626,18	44679,44	44485,33	44878,89	+0,1%
Malta	EUR	223,75	222,62	222,50	222,50	222,27	224,25	230,00	224,35	221,34	222,50	224,83	222,50	222,50	-0,6%
Holandia	EUR	186,00	186,00	182,13	181,00	179,71	174,33	171,00	171,00	171,00	171,00	171,00	171,00	171,00	-8,1%
Austria	EUR	184,18	183,56	182,28	181,20	183,09	181,42	182,52	182,02	182,67	183,91	182,43	182,56	179,12	-2,7%
Polska	EUR	121,68	129,36	132,09	119,34	109,95	107,57	105,62	109,51	119,81	125,04	118,21	117,48	129,28	+6,2%
Polska	PLN	535,37	569,00	568,07	516,07	473,60	472,21	468,25	479,07	516,30	536,75	501,19	493,83	544,12	+1,6%
Portugalia	EUR	161,63	163,42	154,77	141,23	122,39	118,90	133,19	132,52	133,00	131,84	143,53	165,97	176,87	+9,4%
Rumunia	EUR	150,04	151,56	152,50	153,52	151,62	145,14	145,34	142,37	138,52	140,17	141,37	143,13	148,74	-0,9%
Rumunia	RON	678,53	680,23	680,13	683,23	681,06	654,57	656,39	641,26	625,11	637,32	640,47	651,55	679,93	+0,2%
Slovenia	EUR	192,63	189,00	192,15	189,98	194,30	205,43	192,95	187,44	195,40	190,47	190,05	188,25	187,73	-2,5%
Słowacja	EUR	154,10	156,95	152,09	152,54	153,28	157,90	160,24	155,45	151,00	144,34	147,87	152,24	146,10	-5,2%
Finlandia	EUR	257,43	256,94	257,92	255,07	255,82	253,80	253,48	253,64	250,87	250,64	254,61	254,94	255,78	-0,6%
Szwecja	EUR	273,30	266,64	260,58	259,49	256,11	244,51	249,85	247,18	247,25	248,05	259,87	230,82	239,18	-12,5%
Szwecja	SEK	2551,40	2525,58	2473,81	2480,10	2483,10	2409,50	2427,29	2351,58	2341,89	2363,65	2492,43	2239,81	2332,27	-8,6%
Anglia	EUR	167,87	156,02	153,19	154,71	148,01	149,91	140,13	139,70	148,69	151,27	160,57	158,57	152,30	-9,3%
Anglia	GBP	132,20	131,06	130,97	131,79	131,98	130,33	118,42	120,32	126,88	130,88	136,29	135,46	133,46	+1,0%
EURO	EUR	182,14	179,37	177,26	175,90	174,55	174,20	174,46	177,41	180,54	179,69	180,47	182,20	185,15	+1,7%

Wykorzystanie możliwe wyłącznie z podaniem źródła

Średnie ceny TUSZEK Z KURCZAKÓW (65%) w latach 2012 - 2017

wg danych Zintegrowanego Systemu Rolniczej Informacji Rynkowej - MRiRW

		I	II	III	IV	V	VI	VII	VIII	IX	X	XI	XII
TUSZEK Z KURCZAKÓW (65%) - [EUR/100kg]													
2012r.	Polska	122	141	139	139	141	147	149	148	144	137	131	132
	UE	183	185	186	188	191	192	193	196	197	196	195	194
2013r.	Polska	135	140	148	141	150	148	152	152	144	128	121	129
	UE	195	192	193	194	197	200	200	201	197	192	188	191
2014r.	Polska	130	141	137	137	137	151	146	149	133	125	122	125
	UE	192	193	194	195	195	196	196	193	188	185	184	183
2015r.	Polska	121	128	132	125	132	139	139	143	133	125	119	115
	UE	186	186	188	188	188	192	193	194	190	187	182	180
2016r.	Polska	115	117	126	118	129	122	129	132	119	110	108	106
	UE	180	178	179	178	183	182	179	177	176	175	174	174
2017r.	Polska	110	120	125	118	117	129						
	UE	174	177	180	180	182	185						

Miesięczne ceny zakupu TUSZEK Z KURCZAKÓW (65%) w Polsce i w UE

(wg danych KE i MRiRW)

[EUR/100kg]

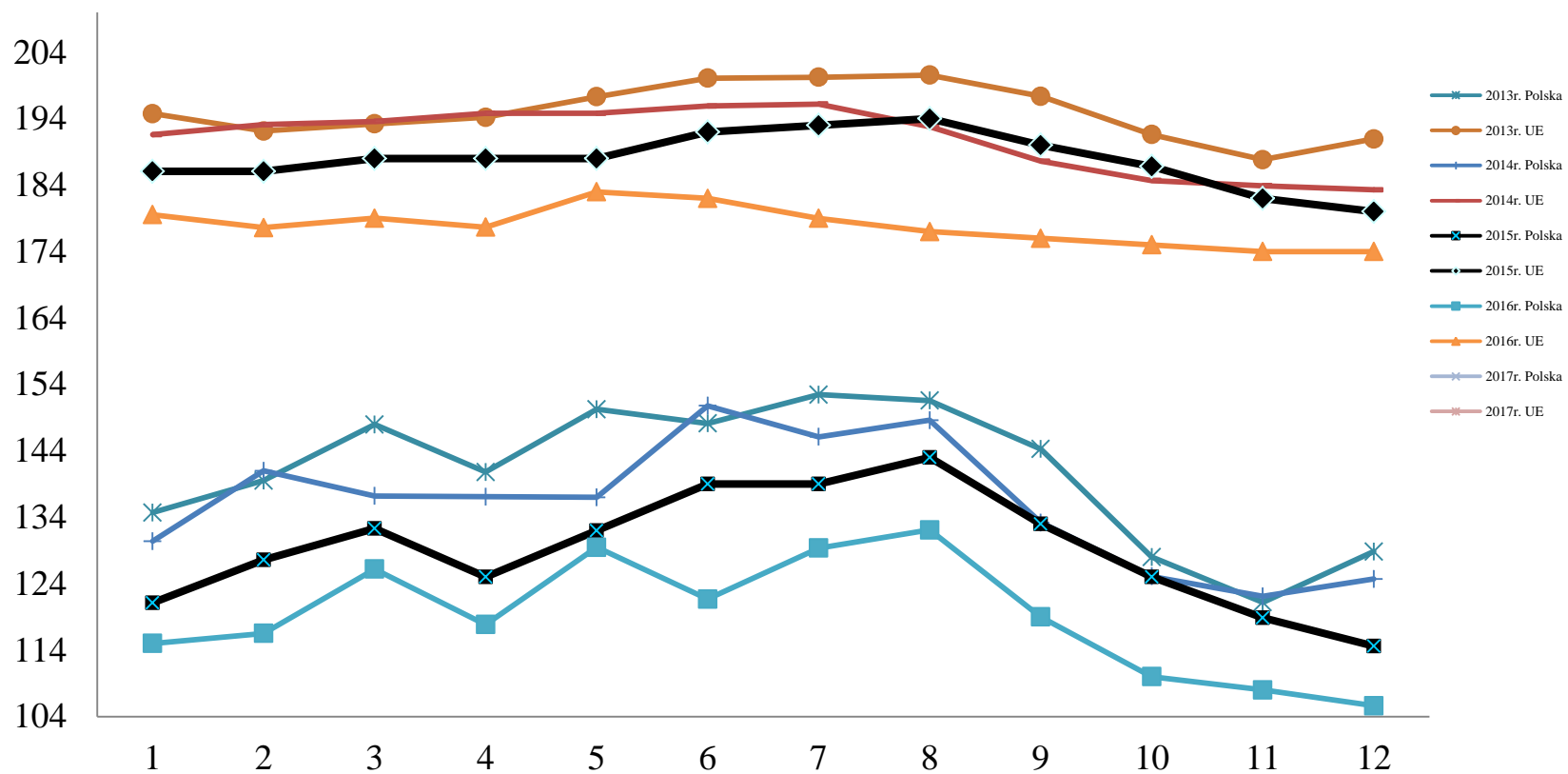

Wykorzystanie możliwe wyłącznie z podaniem źródła

HANDEL ZAGRANICZNY

Polski eksport, import mięsa drobiowego i podrobów (0207) i drobiu żywego (0105) za I-V 2017 r.

(dane wstępne w trakcie weryfikacji-mogą być obarczone błędami)

Mięso drobiowe - kod CN 0207							
WAŻNIEJSZE KRAJE							
EKSPORT							
I-V.2016r				I-V.2017r			
Kraj	Wartość [tys. EUR]	Wartość [tys. PLN]	Wolumen [tony]	Kraj	Wartość [tys. EUR]	Wartość [tys. PLN]	Wolumen [tony]
OGÓLEM	711 117	3 079 085	402 292	OGÓLEM	728 411	3 146 391	432 135
Niemcy	159 301	689 738	64 927	Niemcy	147 416	636 484	62 625
Wielka Brytania	93 632	405 263	37 120	Wielka Brytania	92 614	399 976	37 548
Francja	65 944	285 627	28 681	Francja	75 161	325 225	34 995
Republika Czeska	57 540	249 004	33 036	Republika Czeska	57 473	248 009	31 607
Holandia	48 029	207 787	28 231	Holandia	53 849	232 648	28 786
Słowacja	33 097	143 127	19 958	Hiszpania	28 125	121 377	11 780
Hiszpania	23 831	103 001	8 357	Słowacja	28 047	121 306	16 028
Belgia	19 502	84 431	8 320	Hongkong	22 054	95 539	16 061
Litwa	19 021	82 474	13 113	Węgry	21 549	93 054	12 966
Bulgaria	17 027	73 793	18 890	Belgia	21 416	92 441	13 060
Irlandia	16 861	73 025	5 259	Bulgaria	20 503	88 640	20 614
Węgry	14 446	62 497	8 540	Litwa	17 329	74 911	11 697
Hongkong	14 240	61 779	11 300	Irlandia	16 213	69 905	5 605
Rumunia	13 221	57 316	12 506	Rumunia	12 190	52 639	11 300
Dania	12 756	55 179	8 422	Austria	11 769	50 808	4 083
Chiny	11 765	51 105	6 262	Dania	10 814	46 728	7 766
dane wstępne							

Mięso drobiowe - kod CN 0207							
WAŻNIEJSZE KRAJE							
IMPORT							
I-V.2016r				I-V.2017r			
Kraj	Wartość [tys. EUR]	Wartość [tys. PLN]	Wolumen [tony]	Kraj	Wartość [tys. EUR]	Wartość [tys. PLN]	Wolumen [tony]
OGÓLEM	30 631	132 454	15 576	OGÓLEM	35 856	155 171	21 575
Słowacja	9 692	41 839	3 457	Niemcy	12 582	54 325	8 837
Niemcy	7 963	34 511	5 218	Słowacja	7 872	34 129	2 835
Wielka Brytania	3 034	13 093	1 553	Wielka Brytania	4 854	21 081	3 130
Węgry	1 852	7 995	1 427	Węgry	1 912	8 272	1 846
Włochy	1 694	7 334	1 606	Republika Czeska	1 899	8 269	674
Republika Czeska	1 425	6 154	490	Holandia	1 373	5 916	523
Holandia	1 173	5 098	328	Włochy	1 311	5 674	1 388
Rumunia	1 125	4 885	367	Hiszpania	1 024	4 415	457
Łotwa	806	3 467	233	Ukraina	768	3 298	530
Francja	768	3 346	216	Francja	626	2 711	159
Hiszpania	340	1 457	112	Rumunia	557	2 414	216

drób żywy - kod CN 0105

WAŻNIEJSZE KRAJE

EKSPORT

I-V.2016r				I-V.2017r			
Kraj	Wartość [tys. EUR]	Wartość [tys. PLN]	Wolumen [tony]	Kraj	Wartość [tys. EUR]	Wartość [tys. PLN]	Wolumen [tony]
OGÓLEM	32 554	141 183	12 590	OGÓLEM	16 078	69 543	7 625
Niemcy	14 794	64 247	11 013	Niemcy	8 507 521	36 723	6 939
Ukraina	7 864	34 118	924	Ukraina	4 768 093	20 626	535
Rosja	3 059	13 228	63	Białoruś	865 069	3 733	51
Białoruś	2 342	10 140	240	Litwa	765 143	3 296	53
Litwa	1 202	5 204	227	Chiny	757 808	3 348	2
India	659	2 813	3	Rosja	151 140	668	8
Republika Korei	551	2 366	4	Węgry	97 771	427	28

dane wstępne

drób żywy - kod CN 0105

WAŻNIEJSZE KRAJE

IMPORT

I-V.2016r				I-V.2017r			
Kraj	Wartość [tys. EUR]	Wartość [tys. PLN]	Wolumen [tony]	Kraj	Wartość [tys. EUR]	Wartość [tys. PLN]	Wolumen [tony]
OGÓLEM	61 116	264 648	38 999	OGÓLEM	55 046	237 877	44 849
Niemcy	13 193	57 121	5 098	Holandia	13 722	59 250	11 033
Holandia	10 222	44 199	7 414	Niemcy	8 991	38 796	4 556
Republika Czesk	8 230	35 651	6 061	Słowacja	7 918	34 267	12 499
Węgry	6 834	29 582	6 509	Republika Czeska	7 414	32 047	6 939
Słowacja	6 757	29 357	10 415	Węgry	5 478	23 594	5 833
Wielka Brytania	4 233	18 318	36	Francja	2 467	10 665	266
Francja	3 529	15 341	337	Dania	2 427	10 497	298
Dania	2 647	11 418	289	Wielka Brytania	1 689	7 288	65
Litwa	1 527	6 592	1 889	Austria	1 537	6 665	61
Włochy	1 442	6 246	84	Litwa	1 241	5 425	2 050

* - Dane wstępne

Źródło: Ministerstwo Finansów

wykonała.M.Czeczko

Biuletyn „Rynek mięsa drobiowego” ukazuje się w każdy czwartek o godz. 13⁰⁰.**Wydawca:**

Ministerstwo Rolnictwa i Rozwoju Wsi, Departament Rynków Rolnych

ul. Wspólna 30

00-930 Warszawa

tel. (022) 623-16-06

fax (022) 623-27-06

Internet: [strona ZSRiR](#)**Autor:**Małgorzata Czeczko, tel. (022) 623-16-06; E-mail: Malgorzata.Czeczko@minrol.gov.pl**Warunki otrzymywania biuletynu:**

Biuletyn udostępniany jest wszystkim zainteresowanym bezpłatnie.