

ZINTEGROWANY SYSTEM ROLNICZEJ INFORMACJI RYNKOWEJ

(podstawa prawna: ustawa o rolniczych badaniach rynkowych z dnia 30 marca 2001 r.)

RYNEK MIĘSA DROBIOWEGO

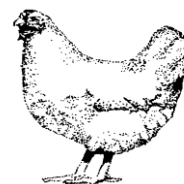

Nr 40/2017

12 października 2017 r.

NOTOWANIA Z OKRESU: 2-8.10.2017r.

Badanie cen skupu i sprzedaży prowadzone jest na reprezentatywnej próbie, natomiast cen giełdowych na wybranych giełdach towarowych. Średnie ceny netto liczone są jako średnia ważona.

Średnie ceny skupu w zakładach drobiarskich

Z uwagi na zbyt małą ilość podmiotów przysyłających dane nie prezentujemy cen towarów we wszystkich regionach

TOWAR	POLSKA		MAKROREGIONY*							
			PÓŁNOCNY		CENTRALNY		POŁUD-WSCHOD		ZACHODNI	
	cena w zł/tonę	Zmiana ceny [%]	cena w zł/tonę	Zmiana ceny [%]	cena w zł/tonę	Zmiana ceny [%]	cena w zł/tonę	Zmiana ceny [%]	cena w zł/tonę	Zmiana ceny [%]
kurczęta typu brojler	3 428,5	-0,8	3 442,9	-0,6	3 392,5	-1,1	3 498,0	0,0	3 472,4	-0,5
indory	5 208,8	2,8	5 306,1	4,2					5 125,4	1,8
indyczki	4 902,2	-0,4	4 914,3	2,0	4 880,0	-2,6			4 918,7	0,1
kaczki typu brojler	4 577,5	1,1			4 541,8	1,3			4 604,5	0,5
gęsi tuczone	8 615,7	-0,6	8 467,7	2,1	8 768,3	0,1				
kury nieśne ze stad towarowych										
kury mięsne ze stad reprodukcyjnych,	3 083,4	1,4								

cena

Ceny skupu drobiu

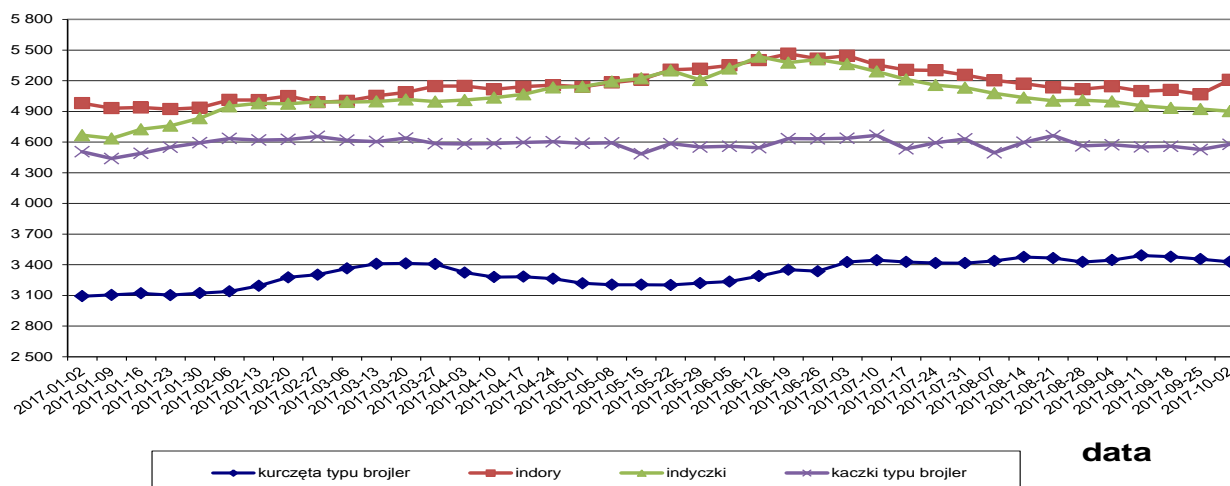

Makroregiony skupu i sprzedaży drobiu

Północny :Woj.: pomorskie, warmińsko – mazurskie, podlaskie, kujawsko – pomorskie.

Centralny : Woj.: mazowieckie, łódzkie.

Południowo-Wschodni: Woj.: lubelskie, świętokrzyskie, podkarpackie, małopolskie, śląskie.

Zachodni: Woj.: opolskie, dolnośląskie, wielkopolskie, lubuskie, zachodnio-pomorskie.

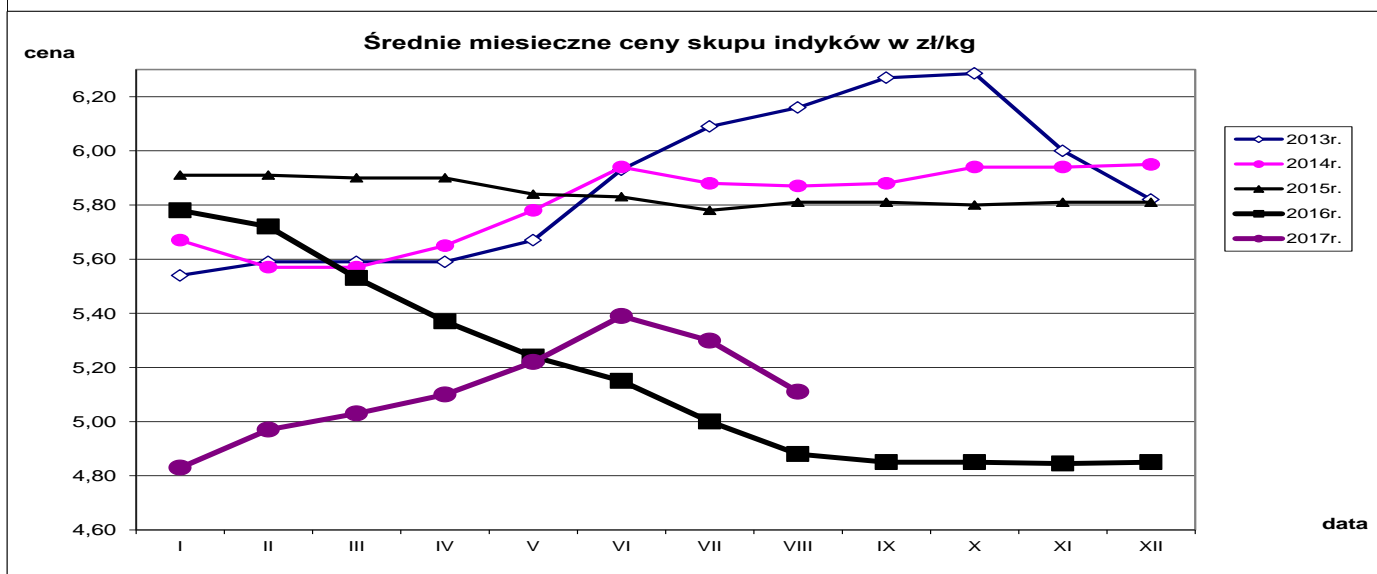
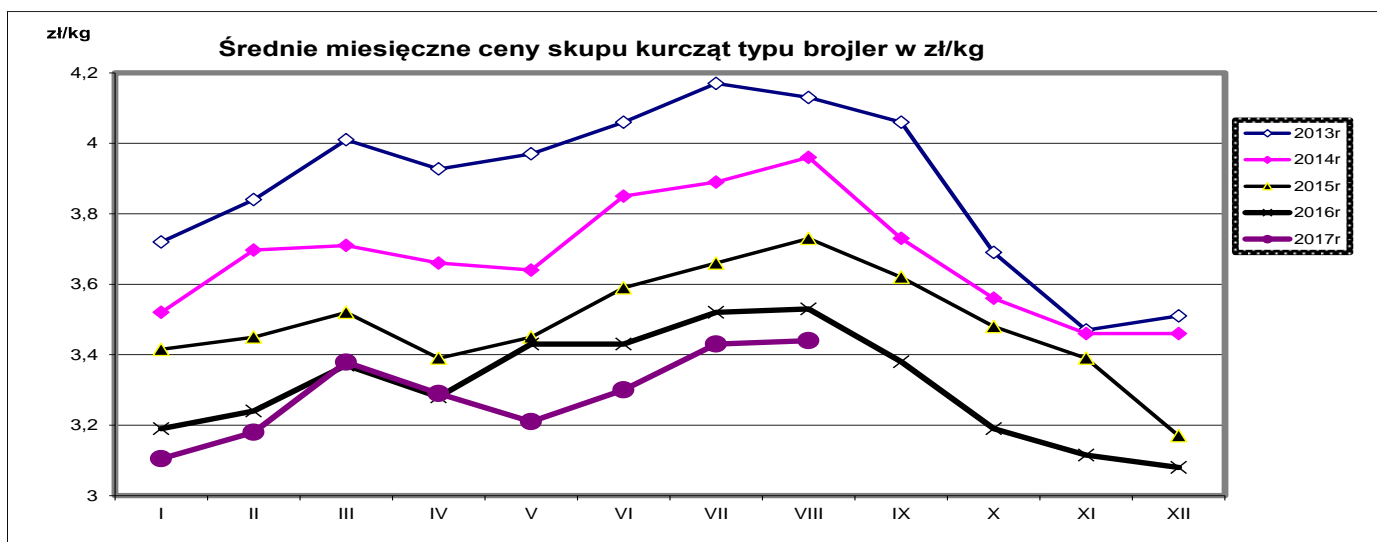

Porównanie aktualnych cen skupu i sprzedaży drobiu (2-8.10.2017r) z cenami w analogicznym okresie roku 2016 i ubiegłym tygodniem.

Towar	CENA [zł/kg]					OBROTY	
	8.10.2017	1.10.2017	9.10.2016	Zmiana tygodniowa	Zmiana roczna	Zmiana tygodniowa	Zmiana roczna
Średnie ceny skupu drobiu rzeźnego							
Kurczęta typu brojler	3,43	3,45	3,21	-0,8%	6,8%	↑	↑
Indory	5,21	5,07	5,04	2,8%	3,3%	↑	↔
Indyczki	4,90	4,92	4,70	-0,4%	4,3%	↓	↓
Kaczki typu brojler	4,58	4,53	4,64	1,1%	-1,3%	↓	↑
Tuszki kureząt patroszonych 65%	5,06	5,11	4,66	-0,9%	8,6%	↑	↑
Ćwiartki z kurczaka	3,42	3,43	3,48	-0,3%	-1,6%	↓	↑
Filety z piersi kurczaka	13,78	13,95	12,70	-1,2%	8,5%	↓	↑
Filety z piersi indyka	17,08	16,90	16,16	1,0%	5,7%	↓	↑
Skrzydła z indyka	5,06	4,79	4,13	5,8%	22,6%	↑	↑
Udźce z indyka	7,95	7,93	7,47	0,2%	6,4%	↓	↓
Podudzia z indyka	4,62	4,46	3,88	3,6%	19,1%	↓	↓

Średnie miesięczne ceny skupu kurcząt i indyków (typ brojler, w zł/kg)

Miesiące/ Regiony	KURCZĘTA				
	POLSKA	Północny	Centralny	Poł-wsch	Zachodni
I 2017	3,11	3,14	3,06	3,17	3,16
II 2017	3,18	3,23	3,15	3,25	3,19
III 2017	3,38	3,38	3,37	3,45	3,38
IV 2017	3,29	3,32	3,26	3,27	3,33
V 2017	3,21	3,23	3,19	3,21	3,23
VI 2017	3,30	3,29	3,31	3,32	3,29
VII 2017	3,43	3,45	3,42	3,46	3,42
VIII 2017	3,44	3,47	3,42	3,52	3,46
	INDYKI				
	POLSKA	Północny	Centralny	Poł-wsch	Zachodni
I 2017	4,83	4,84	4,86	4,98	4,76
II 2017	4,97	4,92	5,11	5,22	4,88
III 2017	5,03	4,94	5,16	5,22	5,11
IV 2017	5,10	5,01	5,29	5,27	5,15
V 2017	5,22	5,12	5,43	5,43	5,23
VI 2017	5,39	5,33	5,55	5,55	5,36
VII 2017	5,30	5,27	5,38	5,42	5,26
VIII 2017	5,11	5,09	5,13	5,07	5,13

Średnie ceny sprzedaży netto w zakładach drobiarskich (na rynek UE- w tym kraj)

Ceny sprzedaży mięsa drobiowego za okres:		2017-10-02 - 2017-10-08								
TOWAR	POLSKA		MAKROREGIONY*							
			PÓLNOCNY		CENTRALNY		POŁUD-WSCHOD		ZACHODNI	
	cena w zł/tonę	Zmiana ceny [%]	cena w zł/tonę	Zmiana ceny [%]	cena w zł/tonę	Zmiana ceny [%]	cena w zł/tonę	Zmiana ceny [%]	cena w zł/tonę	Zmiana ceny [%]
tuszki kurcząt patroszonych 65% bez szyj	5 454	-5,7	5 505	-6,2	5 118	-5,2			6 715	0,2
tuszki kurcząt patroszonych 65% z szyjami	5 017	-0,9	5 176	1,4	4 934	-2,1	4 915	-1,2	5 927	9,8
tuszki indyków patroszonych 73%	8 397	1,8	9 119	1,8	7 987	1,2			8 781	-0,4
ćwiartki z kurczaka	3 423	-0,3	3 528	0,0	3 433	1,1	3 181	-3,4	3 495	-0,4
skrzydła z kurczaka	5 207	-1,2	6 449	1,5	4 801	-0,2	4 931	6,3	5 827	-2,9
filety z piersi kurczaka	13 782	-1,2	13 575	-0,1	13 647	0,8	13 310	-2,7	14 181	-3,2
nogi z kurczaka	5 245	-2,6	4 926	0,5	5 839	-0,2	5 556	2,1	5 209	-1,4
podudzia z kurczaka	5 323	0,4	4 521	-2,7	5 490	4,3	5 812	4,6	5 486	-4,1
uda z kurczaka	5 567	5,5	4 192	-4,1	6 197	14,0	5 056	-7,5	5 629	-7,9
filety z piersi indyka	17 078	1,0	17 168	0,0	16 908	1,4			17 129	1,8
skrzydła z indyka	5 062	5,8	5 116	7,8	5 036	5,3			5 063	3,9
udźce z indyka	7 946	0,2	7 832	-2,0	7 775	6,6			8 614	-0,6
podudzia z indyka	4 622	3,5	4 299	9,9	4 875	9,2			4 807	-4,4
wątroby z kurczaka	2 337	-3,5	2 637	1,4	2 282	0,4			2 235	2,3
wątroby z indyka	4 477	-2,5	4 214	-2,6	4 743	7,2			4 828	-3,5

cena

Średnie ceny sprzedaży mięsa z kurczaka

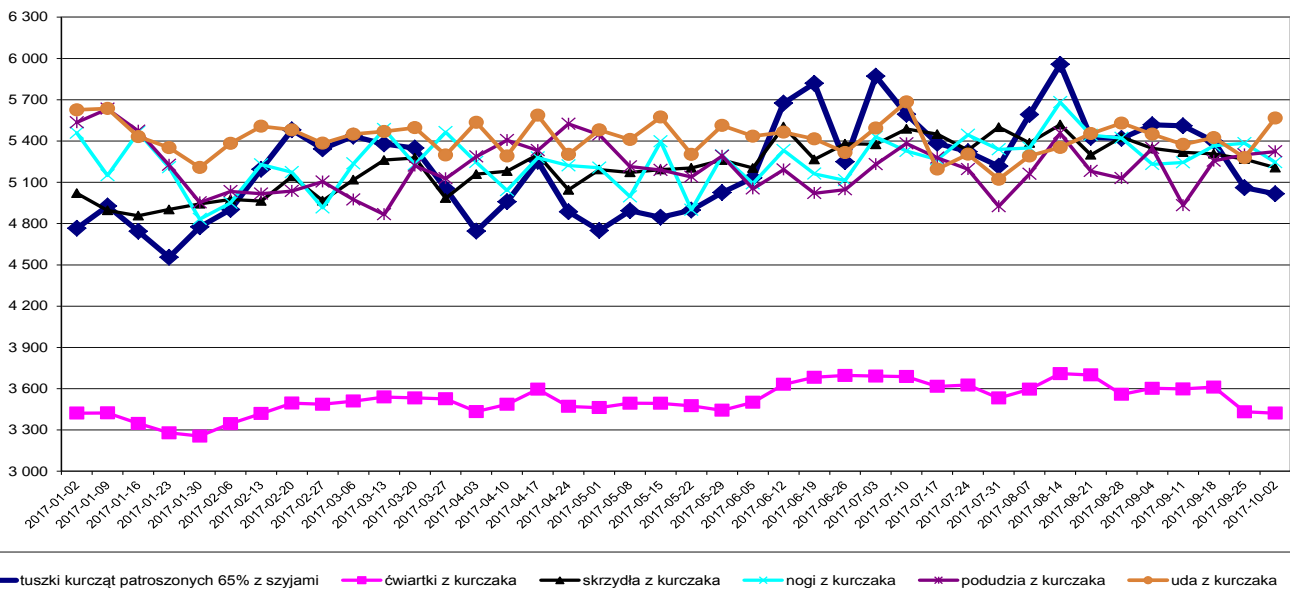

cena

Średnie ceny sprzedaży filetów z piersi kurczaka

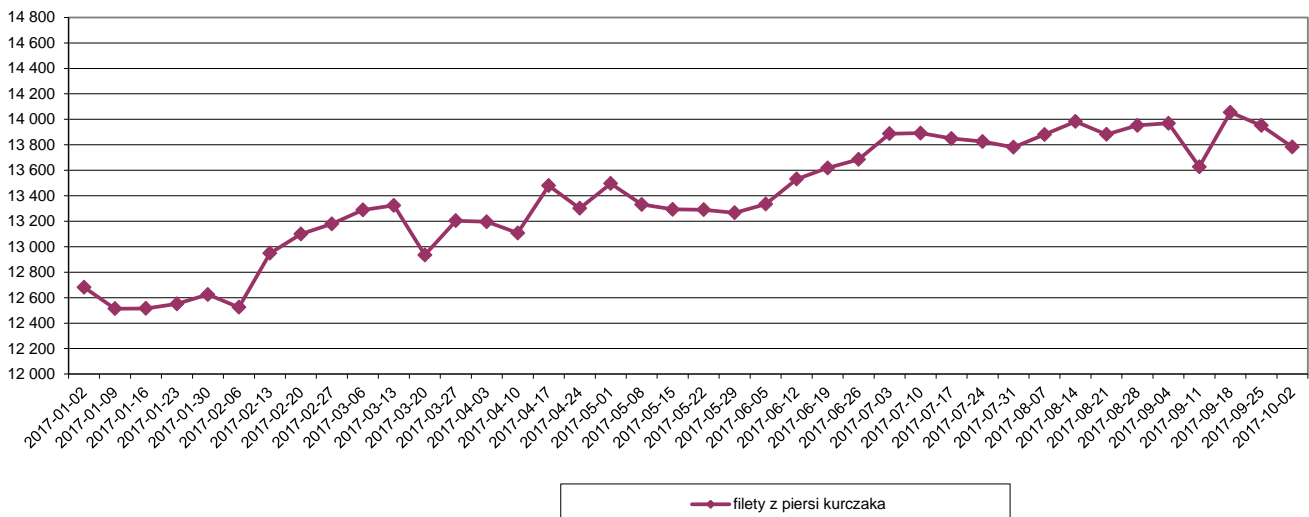

cena

Średnie ceny sprzedaży mięsa z indyka

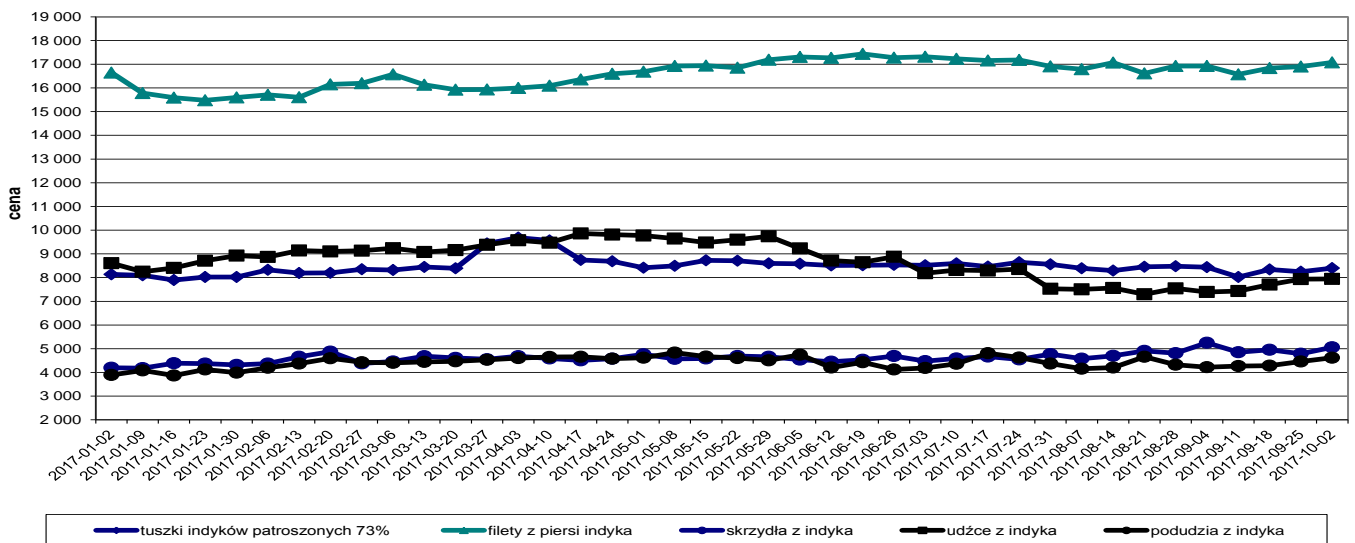

Ceny sprzedaży mięsa drobiowego (LUZEM) za okres:			2017-10-02 - 2017-10-08							
TOWAR	POLSKA		MAKROREGIONY*							
	cena w zł/tonę	Zmiana ceny [%]	PÓLNOCNY		CENTRALNY		POŁUD-WSCHOD		ZACHODNI	
			cena w zł/tonę	Zmiana ceny [%]	cena w zł/tonę	Zmiana ceny [%]	cena w zł/tonę	Zmiana ceny [%]	cena w zł/tonę	Zmiana ceny [%]
tuszki kurcząt patroszonych 65% bez szyj	5 448,5	-5,7	5 505,1	-6,2	5 108,3	-5,1			6 715,6	0,2
tuszki kurcząt patroszonych 65% z szyjami	4 977,1	-1,1	5 176,2	1,4	4 884,5	-2,6	4 914,5	-1,3	5 869,0	12,1
tuszki indyków patroszonych 73%	8 397,4	1,8	9 118,6	1,8	7 987,5	1,2			8 780,9	-0,4
ćwiartki z kurczaka	3 366,3	-1,3	3 527,0	0,0	3 312,4	-1,8	3 175,5	-3,3	3 478,3	0,0
skrzydła z kurczaka	5 133,6	-1,9	6 449,1	1,5	4 572,8	-1,4	5 000,1	7,4	5 877,4	-2,9
filety z piersi kurczaka	13 503,9	-2,4	12 946,3	-1,4	12 874,3	-1,9	13 318,0	-1,3	14 252,8	-4,1
nogi z kurczaka	5 172,7	-3,3	4 926,4	0,5	5 632,9	-3,2	5 556,3	2,1	5 151,8	-1,3
podudzia z kurczaka	4 654,3	5,9	4 512,9	-2,7	4 459,4	9,9	5 842,3	5,0	4 990,2	2,9
uda z kurczaka	4 657,8	-0,3	4 170,1	-4,1	5 104,8	9,8	5 056,6	-7,4	5 229,2	-5,5
filety z piersi indyka	16 851,5	0,3	17 125,3	-0,2	16 642,0	-0,2			16 696,3	0,4
skrzydła z indyka	5 038,6	6,2	5 080,0	8,9	5 026,7	5,1			5 044,3	5,1
udźce z indyka	7 872,7	0,8	7 691,1	-0,5	7 769,1	6,5			8 634,9	-1,4
podudzia z indyka	4 519,0	3,4	4 087,8	10,4	4 868,8	9,0			4 608,3	-6,3
wątroby z kurczaka	2 275,5	-3,7	2 592,8	2,0	2 224,7	-0,1			2 170,2	3,9
wątroby z indyka	4331,2	-3,3	3917,9	-2,4	4642,9	5,0			4910,3	-2,6

Ceny sprzedaży mięsa drobiowego (KONFEKCJONOWANE) za okres:			2-8.10.2017r.							
TOWAR	POLSKA		MAKROREGIONY*							
	cena w zł/tonę	Zmiana ceny [%]	PÓLNOCNY		CENTRALNY		POŁUD-WSCHOD		ZACHODNI	
			cena w zł/tonę	Zmiana ceny [%]	cena w zł/tonę	Zmiana ceny [%]	cena w zł/tonę	Zmiana ceny [%]	cena w zł/tonę	Zmiana ceny [%]
tuszki kurcząt patroszonych 65% bez szyj										
tuszki kurcząt patroszonych 65% z szyjami	5 860,7	-1,2			6 241,7	-3,7	4 920,0	0,4	6 827,1	-2,1
tuszki indyków patroszonych 73%										
ćwiartki z kurczaka	4 759,2	12,5	5 812,3	1,0			3 810,0	-9,3	4 105,2	-9,2
skrzydła z kurczaka	5 657,7	2,4	6 349,5	1,0	5 790,3	3,5	3 896,2	-10,0	5 332,3	-2,3
filety z piersi kurczaka	14 350,8	0,8	14 300,6	-3,6	14 558,7	3,5			13 966,4	-0,6
nogi z kurczaka	5 970,4	-1,9							5 768,2	-1,8
podudzia z kurczaka	6 611,6	-5,5	5 299,5	-2,0	6 884,4	-3,1	5 610,5	2,0	6 191,1	-9,4
uda z kurczaka	6 322,3	1,8	7 571,4	0,0	6 472,8	6,8	5 030,1	-8,6	5 876,1	-9,4
filety z piersi indyka	17 513,4	2,1	17 233,0	0,3					17 823,5	4,1
skrzydła z indyka	5 754,2	3,9	5 846,8	-8,6					5 381,7	1,8
udźce z indyka	9 117,3	-0,1	9 271,1	-4,6					8 203,6	2,0
podudzia z indyka	6 454,1	-2,0	6 318,6	-3,3					6 635,2	-0,1
wątroby z kurczaka	3 785,8	-3,2	3 427,7	5,1	4 141,4	-14,9	3 401,1	2,8	3 532,5	-10,7
wątroby z indyka	4 970,1	-1,0	5 045,3	-1,8					4 668,7	-4,4

Średnie miesięczne ceny sprzedaży kurczaków i indyków (w zł/kg)					
KURCZAKI					
Miesiące/ Regiony	POLSKA	Północny	Centralny	Poł-wsch	Zachodni
I 2017	4,77	4,80	4,65	5,01	5,12
II 2017	5,12	5,27	5,04	5,04	5,70
III 2017	5,35	5,45	5,29	5,29	5,66
IV 2017	4,99	5,06	4,92	4,90	5,49
V 2017	4,95	4,92	4,89	4,82	5,59
VI 2017	5,50	5,49	5,47	5,38	5,80
VII 2017	5,30	5,27	5,38	5,42	5,26
VIII 2017	5,53	5,50	5,49	5,38	6,05
INDYKI					
	POLSKA	Północny	Centralny	Poł-wsch	Zachodni
I 2017	8,04	n	n	n	n
II 2017	8,19	n	n	n	n
III 2017	8,62	n	n	n	n
IV 2017	9,48	n	n	n	n
V 2017	8,59	n	n	n	n
VI 2017	8,53	n	n	n	n
VII 2017	8,56	n	n	n	n
VIII 2017	8,43	n	n	n	n

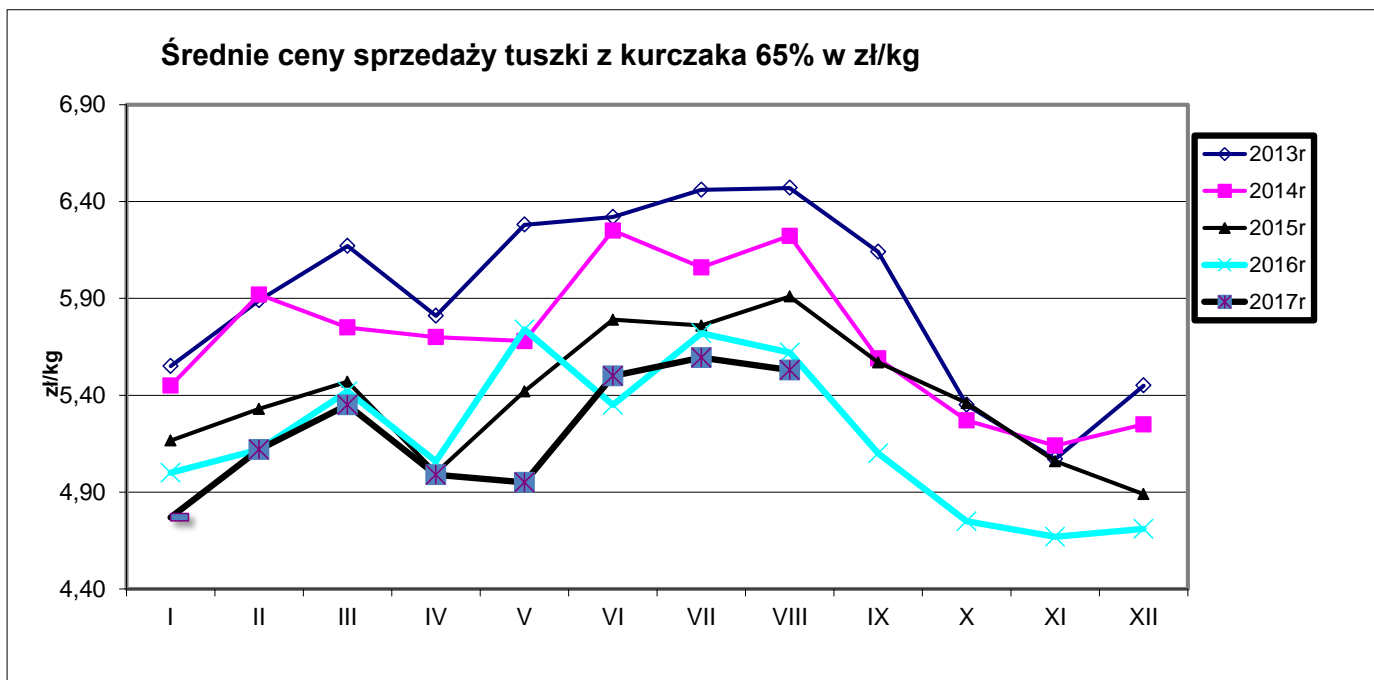

Ceny sprzedaży filetów z piersi kurczaka w zł/kg

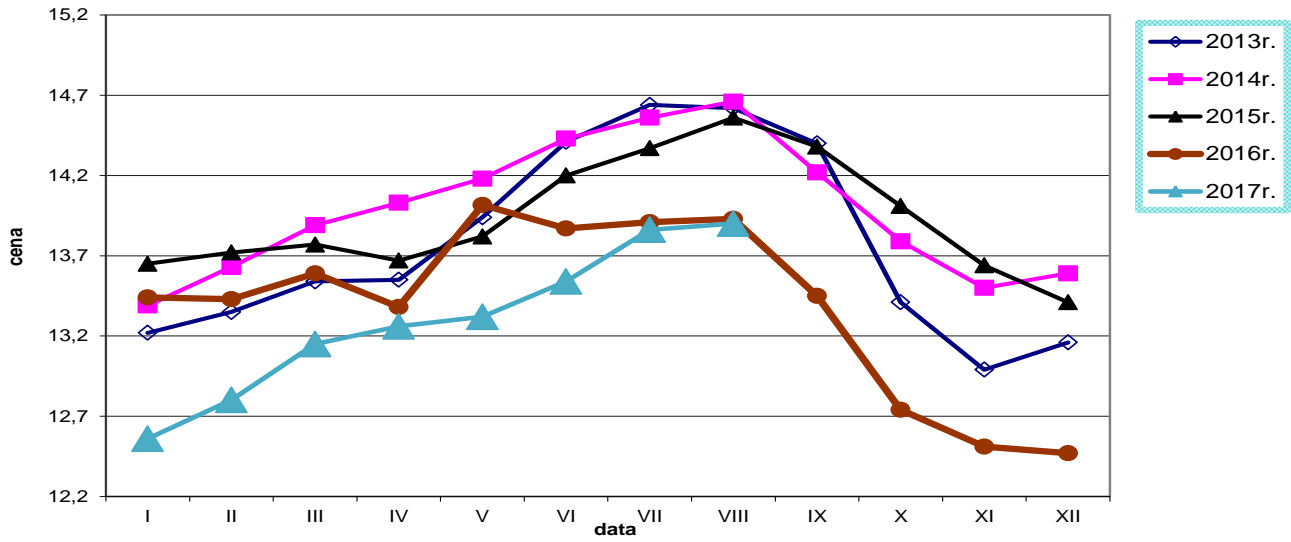

Ceny sprzedaży tuszki z indyka w zł/kg

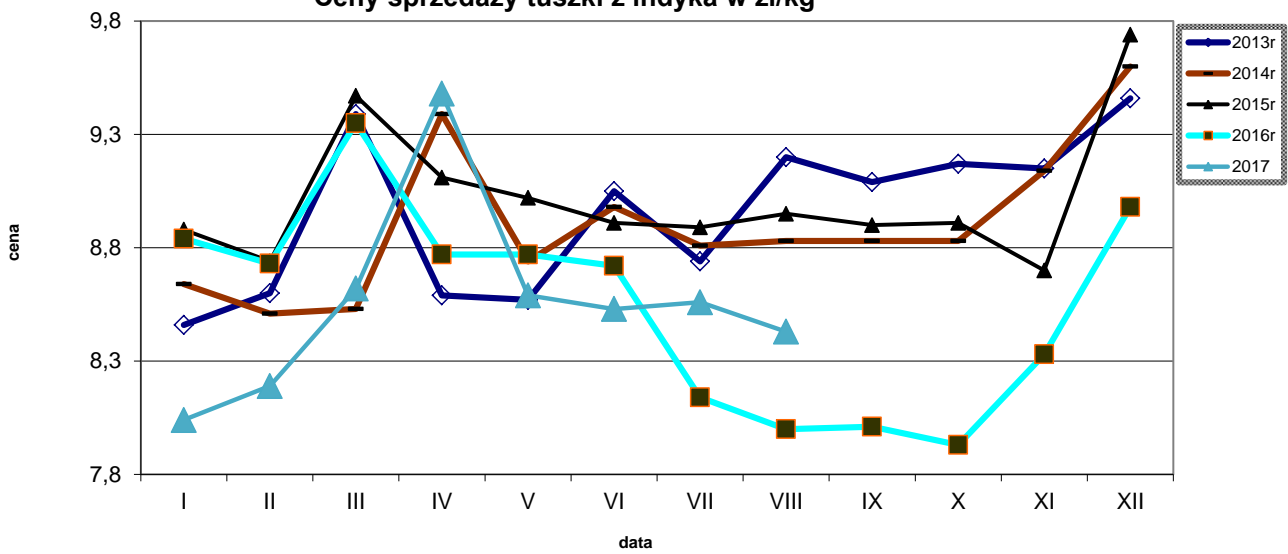

Ceny sprzedaży filetów z piersi indyka w zł/kg

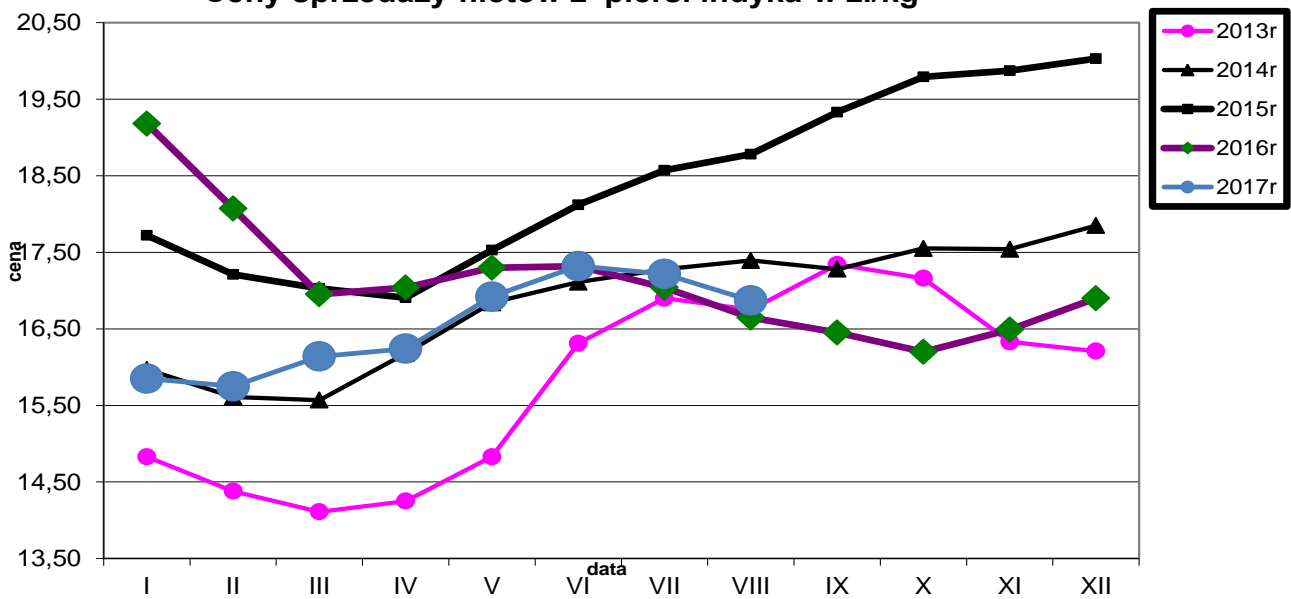

Srednie ceny TUSZEK Z KURCZAKÓW (65%) w Polsce i w UE w okresie I-IX 2017r.
wg danych Komisji Europejskiej

Tygodniowe ceny tuszki z kurczaka 65% w krajach UE (za 100kg)																														
data	tydzien	Belgia	Bulgaria	Czechy	Dania	Niemcy	Estonia	Grecja	Hiszpania	Francja	Chorwacja	Irlandia	Wlochy	Cypr	Litwa	Lotwa	Węgry	Malta	Holandia	Austria	Polska	Portugalia	Rumunia	Slovenia	Słowacja	Finlandia	Szwecja	Anglia	UE 27	tygodniowa zmiana cen
2017-01-02	1	163,00	144,63	175,42	229,34	265,00	(*)	207,67	178,62	230,00	182,05	97,88	217,50	253,95	154,80	140,36	139,25	230,00	171,00	181,88	109,77	132,00	144,12	163,02	162,00	254,72	249,33	138,60	177,76	-0,4%
2017-01-09	2	163,00	141,71	173,74	238,22	265,00	(*)	205,33	164,70	230,00	187,78	97,88	207,50	253,95	151,80	129,97	142,30	225,50	171,00	182,44	113,27	132,00	142,80	191,81	147,43	252,28	247,82	136,12	175,38	-1,3%
2017-01-16	3	166,00	139,35	175,01	229,43	265,00	(*)	205,42	163,94	230,00	181,67	96,94	206,50	253,95	156,20	126,26	138,43	225,50	171,00	180,84	109,08	133,00	141,92	201,01	148,01	253,73	242,17	135,94	174,46	-0,5%
2017-01-23	4	166,00	134,32	174,82	242,18	265,00	(*)	204,58	164,14	230,00	181,84	96,94	206,50	253,95	160,59	141,91	140,16	225,50	171,00	182,88	105,37	133,00	141,79	190,49	162,01	253,90	248,90	148,83	176,23	+1,0%
2017-01-30	5	166,00	134,69	174,35	224,27	265,00	(*)	195,58	164,86	230,00	186,20	96,94	220,00	253,95	159,00	138,58	138,87	225,50	171,00	182,26	111,38	133,00	138,13	193,84	156,03	252,67	249,93	137,95	176,22	+0,0%
2017-02-06	6	166,00	143,67	174,22	239,93	265,00	(*)	195,08	166,66	230,00	192,52	96,94	220,00	253,95	168,80	134,36	144,53	225,50	171,00	182,85	115,14	133,00	138,68	196,29	139,10	251,05	247,72	147,90	178,62	+1,4%
2017-02-13	7	166,00	131,21	174,34	227,18	265,00	(*)	195,50	165,84	230,00	185,23	96,94	212,50	253,95	156,57	129,00	142,56	222,50	171,00	182,02	121,08	133,00	138,72	191,66	153,26	249,67	244,07	151,76	178,70	+0,0%
2017-02-20	8	166,00	134,25	175,27	229,23	265,00	(*)	195,50	162,54	230,00	182,81	96,94	212,50	253,95	156,14	141,50	141,51	222,50	171,00	183,22	127,77	133,00	138,30	200,05	159,31	250,55	247,53	152,88	179,58	+0,5%
2017-02-27	9	166,00	148,47	174,80	225,73	265,00	(*)	212,50	155,59	230,00	182,12	96,87	212,50	253,95	158,83	152,26	143,92	222,50	171,00	183,39	124,89	133,00	139,08	192,98	143,10	251,03	247,53	152,95	178,85	-0,4%
2017-03-06	10	168,00	141,29	172,28	238,92	265,00	(*)	212,00	156,98	230,00	190,35	96,87	212,50	253,95	158,40	149,43	140,47	222,50	171,00	185,58	127,10	133,00	139,57	192,72	139,83	250,82	242,40	150,65	179,00	+0,1%
2017-03-13	11	169,00	148,01	174,54	238,90	266,00	(*)	211,67	158,28	230,00	184,04	96,87	190,00	253,95	157,80	151,49	142,18	222,50	171,00	182,67	125,45	133,00	139,04	186,06	141,82	250,25	239,83	150,36	176,94	-1,2%
2017-03-20	12	169,00	153,51	174,42	242,60	266,00	(*)	210,50	156,82	230,00	183,05	97,77	185,00	253,95	158,98	154,68	143,10	222,50	171,00	183,82	125,97	130,00	141,28	190,31	153,08	249,87	244,32	151,02	176,74	-0,1%
2017-03-27	13	168,00	151,65	176,45	245,59	266,00	(*)	203,17	156,54	230,00	187,67	97,77	192,50	253,95	155,59	138,14	133,38	222,50	171,00	183,93	120,41	130,00	142,15	191,22	143,19	251,64	271,74	152,06	176,67	+0,0%
2017-04-03	14	168,00	146,24	175,34	245,68	266,00	(*)	203,12	154,27	230,00	180,74	97,77	187,50	253,95	151,00	166,93	145,47	222,50	171,00	181,66	113,29	137,00	140,24	192,13	138,09	253,95	269,18	153,70	175,72	-0,5%
2017-04-10	15	168,00	152,94	176,58	252,79	267,00	(*)	204,08	160,76	230,00	182,19	97,77	190,00	253,95	150,62	147,12	146,62	222,50	171,00	181,36	118,30	145,00	140,81	183,82	149,57	255,60	247,25	162,11	178,69	+1,7%
2017-04-17	16	168,00	143,16	176,50	238,25	267,00	(*)	203,52	161,67	230,00	193,19	97,77	192,50	253,95	155,70	149,24	141,49	222,50	171,00	183,72	124,23	147,00	140,80	192,35	159,98	253,60	267,63	165,21	180,26	+0,9%
2017-04-24	17	168,00	131,87	176,91	247,36	267,00	(*)	203,92	165,18	230,00	187,21	97,77	207,50	253,95	159,80	139,42	142,99	222,50	171,00	182,54	116,41	149,00	143,40	191,57	145,17	256,12	252,03	163,71	180,72	+0,3%
2017-05-01	18	166,00	143,68	173,30	241,89	269,00	(*)	204,00	167,31	230,00	185,91	96,65	207,50	253,95	158,56	140,52	142,39	222,50	171,00	182,80	114,01	150,00	142,39	189,42	156,25	254,33	245,33	164,24	180,72	+0,0%
2017-05-08	19	165,00	147,44	175,53	248,40	270,00	(*)	204,50	168,79	230,00	183,71	96,65	202,50	253,95	155,62	147,34	142,98	222,50	171,00	182,65	117,41	162,00	142,71	186,98	139,53	254,03	247,34	163,28	181,18	+0,3%
2017-05-15	20	168,00	142,10	177,01	238,56	270,00	(*)	204,50	170,34	230,00	185,06	96,65	202,50	253,95	158,06	141,60	142,98	222,50	171,00	182,00	118,47	162,00	142,46	189,89	150,68	254,91	247,34	163,28	180,30	-0,5%
2017-05-22	21	168,00	145,22	177,25	236,90	270,00	162,00	203,92	170,88	230,00	185,43	97,17	192,50	253,95	175,69	131,77	143,50	222,50	171,00	182,61	118,39	174,00	143,78	188,42	160,41	256,47	218,89	153,91	179,44	-0,5%
2017-05-29	22	169,00	134,63	178,92	224,33	270,00	163,00	204,50	171,38	230,00	185,43	97,17	200,00	253,95	159,55	132,02	143,79	222,50	171,00	182,97	121,31	175,00	145,91	184,21	157,09	255,00	233,88	153,77	180,51	+0,6%
2017-06-05	23	169,00	135,89	177,27	237,01	270,00	164,00	205,42	175,54	230,00	186,88	97,17	209,00	253,95	161,61	139,18	146,17	222,50	171,00	165,08	121,00	175,00	145,85	191,48	145,89	253,65	227,99	152,91	181,69	+0,7%
2017-06-12	24	172,00	150,07	178,49	216,37	271,00	162,00	204,75	177,58	230,00	188,91	97,17	209,00	253,95	166,77	145,66	147,89	222,50	171,00	184,47	135,82	179,00	150,44	186,27	143,36	258,22	254,53	151,87	184,50	+1,6%
2017-06-19	25	172,00	146,62	177,26	234,48	271,00	163,00	204,75	176,01	230,00	186,08	97,17	204,00	253,95	158,36	152,77	144,28	222,50	171,00	182,39	138,35	179,00	150,09	188,32	142,18	255,46	244,54	151,88	184,17	-0,2%
2017-06-26	26	171,00	150,99	177,98	245,14	271,00	167,00	205,83	177,11	230,00	193,12	97,59	199,00	253,95	161,27	150,81	146,52	222,50	171,00	183,61	125,39	175,00	150,78	186,49	146,93	256,39	230,12	151,47	184,13	+0,0%
2017-07-03	27	171,00	150,84	180,14	237,33	271,00	163,00	205,67	177,43	230,00	184,11	97,59	201,50	253,95	160,63	150,01	146,52	222,50	171,00	184,74	139,36	175,00	150,23	189,32	156,58	255,22	230,12	151,52	186,40	+1,2%
2017-07-10	28	171,00	150,84	179,29	236,53	268,00	163,00	206,00	177,43	230,00	183,43	97,59	190,00	253,95	163,38	147,27	143,30	222,50	171,00	183,49	133,22	175,00	146,87	193,40	143,06	252,71	250,94	150,03	183,80	-1,4%
2017-07-17	29	166,00	152,70	182,38	244,06	268,00	163,00	206,00	178,33	230,00	191,60	97,59	195,00	253,95	162,98	148,14	147,26	222,50	171,00	180,09	128,86	172,00	149,39	194,89	140,46	254,29	247,70	149,40	183,73	+0,0%
2017-07-24	30	166,00	150,68	184,87	237,62	268,00	163,00	204,67	178,70	230,00	183,27	97,86	195,00	253,95	167,00	144,02	146,35	222,50	171,00	183,42	127,69	172,00	150,28	191,76	145,21	254,65	246,85	148,27	183,35	-0,2%
2017-07-31	31	166,00	147,84	183,12	230,23	268,00	163,00	204,83	177,43	230,00	190,02	97,86	202,50	253,95		138,06	145,99	222,50	171,00	184,62	124,39	172,00	152,50	194,74	156,13	253,46	246,76	148,33	183,43	+0,0%
2017-08-07	32	166,00	156,69	181,93	259,68	271,00	163,00	204,83	176,90	230,00	186,91	97,86	202,50	253,95		146,30	149,85	222,50	171,00	184,14	132,83	172,00	154,04	176,31	139,58	253,79	246,65	148,33	185,35	+1,0%
2017-08-14	33	151,53	151,53	183,66	264,37	271,00		205,50	170,26	230,00	183,29	97,86	202,50	253,95		151,48	151,54	222,50	171,00	185,63	139,85	172,00	155,63	183,91	152,12	255,10	246,86	143,04	185,27	+0,4%
2017-08-21	34	158,93	158,93	182,56	246,71	271,00		206,17	168,52	230,00	184,38	97,72	202,50	253,95		142,17	148,96	222,50	171,00	182,89	127,86	170,00	155,79	192,69	146,96	254,24	251,60	142,01	182,93	-1,3%
2017-08-28	35	151,24	151,24	183,92	252,87	271,00		205,40	165,15	230,00	182,43	97,72	202,50	253,95		140,28	150,90	222,50	171,00	182,95	128,67	167,00	155,80	192,25	156,57	255,96	276,93	136,12	182,25	-0,4%
2017-09-04	36	151,22	151,22	182,66	275,71	271,00		204,83	164,52	230,00	185,85	97,72																		

		Miesięczne ceny tuszek z kurcząt (65%) w UE (za 100kg)													
		2016					2017								
MN/100 KG		sie-16	wrz-16	paź-16	lis-16	gru-16	sty-17	lut-17	mar-17	kwi-17	maj-17	cze-17	lip-17	sie-17	change -1 year
Belgia	EUR	167,42	170,73	165,48	154,70	156,13	164,39	166,00	168,13	168,00	166,97	170,73	168,58	165,42	-1,2%
Bulgaria	EUR	148,70	145,95	143,68	144,87	141,13	140,06	136,94	148,40	144,09	143,64	144,05	151,22	153,61	3,3%
Bulgaria	BGN	290,82	285,45	281,01	283,34	276,03	273,92	267,83	290,24	281,81	280,93	281,73	295,76	300,44	3,3%
Czechy	EUR	176,03	175,33	175,50	176,10	174,84	174,73	174,58	174,35	176,34	176,08	177,89	181,45	182,71	3,8%
Czechy	CZK	4756,98	4737,83	4742,50	4760,69	4726,17	4721,47	4717,34	4711,27	4729,50	4682,69	4674,00	4733,72	4768,68	0,2%
Dania	EUR	235,34	236,39	237,97	236,55	239,35	234,20	230,26	238,70	245,99	239,78	231,27	239,01	251,21	6,7%
Dania	DKK	1751,06	1760,43	1770,81	1760,03	1779,84	1741,39	1711,96	1774,74	1829,57	1783,94	1720,10	1777,42	1868,39	6,7%
Niemcy	EUR	266,00	266,87	267,00	267,00	267,00	265,06	265,00	265,61	266,70	269,77	270,63	269,13	270,42	1,7%
Estonia	EUR	173,94	180,70	171,19	154,73	160,71	159,68	161,54	158,81	159,77	163,23	163,67	163,33	163,23	-6,2%
Irlandia	EUR	97,60	97,64	97,60	97,32	97,32	97,39	96,94	97,22	97,77	96,82	97,24	97,66	97,81	0,2%
Grecja	EUR	201,99	209,47	214,64	215,30	212,74	205,28	196,62	210,24	203,63	204,26	205,05	205,58	205,36	1,7%
Hiszpania	EUR	163,04	158,18	155,47	153,32	158,25	167,56	164,31	156,94	160,21	169,53	175,83	178,04	172,09	+5,6%
Francja	EUR	225,00	225,00	225,06	229,40	230,00	230,00	230,00	230,00	230,00	230,00	230,00	230,00	230,00	+2,2%
Chorwacja	EUR	177,62	181,73	184,78	186,60	185,78	183,76	186,40	185,52	185,95	185,07	188,02	185,24	185,60	+4,5%
Chorwacja	HRK	1329,81	1362,67	1387,26	1403,37	1400,68	1383,90	1388,36	1376,94	1384,80	1375,68	1393,20	1372,82	1374,48	+3,4%
Włochy	EUR	158,87	167,25	186,37	193,58	206,85	210,44	215,71	197,98	194,25	201,13	204,97	195,84	202,50	+27,5%
Cypr	EUR	253,87	253,90	253,95	253,95	253,95	253,95	253,95	253,95	253,95	253,95	253,95	253,95	253,95	+0,0%
Łotwa	EUR	158,34	158,37	149,23	158,90	158,11	156,12	160,12	158,01	154,37	161,75	161,72	163,38	165,91	+4,8%
Litwa	EUR	140,68	137,25	133,66	138,32	135,35	134,91	136,84	149,72	149,84	139,51	144,85	148,27	144,17	+2,5%
Węgry	EUR	141,14	139,76	142,96	143,27	140,08	139,93	142,23	140,86	143,42	143,51	145,87	144,31	149,22	+5,7%
Węgry	HUF	43789,94	43136,89	43885,37	44153,83	43718,59	43220,45	43913,44	43626,18	44679,44	44485,33	44953,84	44357,28	45421,37	+3,7%
Malta	EUR	222,50	222,50	222,27	224,25	230,00	224,35	221,34	222,50	224,83	222,50	222,50	222,50	222,50	+0,0%
Holandia	EUR	182,13	181,00	179,71	174,33	171,00	171,00	171,00	171,00	171,00	171,00	171,00	171,00	171,00	-6,1%
Austria	EUR	182,28	181,20	183,09	181,42	182,52	182,02	182,67	183,91	182,43	182,56	179,12	183,03	184,13	+1,0%
Polska	EUR	132,09	119,34	109,95	107,57	105,62	109,51	119,81	125,04	118,21	117,48	129,28	131,51	130,90	-0,9%
Polska	PLN	568,07	516,07	473,60	472,21	468,25	479,07	516,30	536,75	501,19	493,83	544,12	556,86	558,43	-1,7%
Portugalia	EUR	154,77	141,23	122,39	118,90	133,19	132,52	133,00	131,84	143,53	165,97	176,87	173,55	170,90	+10,4%
Rumunia	EUR	152,50	153,52	151,62	145,14	145,34	142,37	138,52	140,17	141,37	143,13	148,74	149,42	154,69	+1,4%
Rumunia	RON	680,13	683,23	681,06	654,57	656,39	641,26	625,11	637,32	640,47	651,55	679,93	682,61	708,29	+4,1%
Slovenia	EUR	192,15	189,98	194,30	205,43	192,95	187,44	195,40	190,47	190,05	188,25	187,73	192,04	187,35	-2,5%
Słowacja	EUR	152,09	152,54	153,28	157,90	160,24	155,45	151,00	144,34	147,87	152,24	146,10	146,68	148,23	-2,5%
Finlandia	EUR	257,92	255,07	255,82	253,80	253,48	253,64	250,87	250,64	254,61	254,94	255,78	254,27	254,63	-1,3%
Szwecja	EUR	260,58	259,49	256,11	244,51	249,85	247,18	247,25	248,05	259,87	230,82	239,18	244,86	251,71	-3,4%
Szwecja	SEK	2473,81	2480,10	2483,10	2409,50	2427,29	2351,58	2341,89	2363,65	2492,43	2239,81	2332,27	2352,13	2403,81	-2,8%
Anglia	EUR	153,19	154,71	148,01	149,91	140,13	139,70	148,69	151,27	160,57	158,57	152,30	146,67	141,24	-7,8%
Anglia	GBP	130,97	131,79	131,98	130,33	118,42	120,32	126,88	130,88	136,29	135,46	133,46	129,95	128,51	-1,9%
EURO	EUR	177,26	175,90	174,55	174,20	174,46	177,41	180,54	179,69	180,47	182,20	184,92	178,24	183,48	+3,5%

Wykorzystanie możliwe wyłącznie z podaniem źródła

Średnie ceny TUSZEK Z KURCZAKÓW (65%) w latach 2012 - 2017

wg danych Zintegrowanego Systemu Rolniczej Informacji Rynkowej - MRiRW

		I	II	III	IV	V	VI	VII	VIII	IX	X	XI	XII
TUSZEK Z KURCZAKÓW (65%) - [EUR/100kg]													
2012r.	Polska	122	141	139	139	141	147	149	148	144	137	131	132
	UE	183	185	186	188	191	192	193	196	197	196	195	194
2013r.	Polska	135	140	148	141	150	148	152	152	144	128	121	129
	UE	195	192	193	194	197	200	200	201	197	192	188	191
2014r.	Polska	130	141	137	137	137	151	146	149	133	125	122	125
	UE	192	193	194	195	195	196	196	193	188	185	184	183
2015r.	Polska	121	128	132	125	132	139	139	143	133	125	119	115
	UE	186	186	188	188	188	192	193	194	190	187	182	180
2016r.	Polska	115	117	126	118	12	122	129	132	119	110	108	106
	UE	180	178	179	178	183	182	179	177	176	175	174	174
2017r.	Polska	110	120	125	118	117	129	132	131				
	UE	176	178	178	181	182	185	178	183				

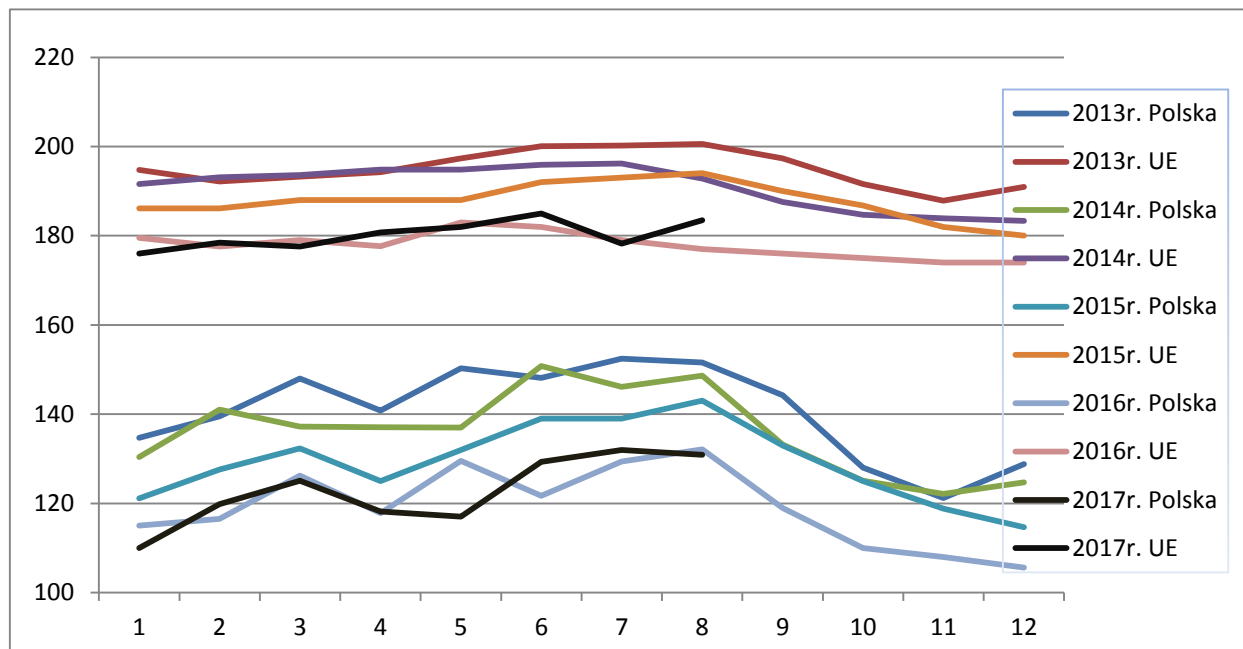

HANDEL ZAGRANICZNY

Polski eksport, import mięsa drobiowego i podrobów (0207) i drobiu żywego (0105) za I-VII 2017 r.

(dane wstępne w trakcie weryfikacji-mogą być obarczone błędami)

Mięso drobiowe - kod CN 0207							
WAŻNIEJSZE KRAJE							
EKSPORT							
I-VII.2016r				I-VII.2017r			
Kraj	Wartość [tys. EUR]	Wartość [tys. PLN]	Wolumen [tony]	Kraj	Wartość [tys. EUR]	Wartość [tys. PLN]	Wolumen [tony]
OGÓLEM	997 149	4 335 303	571 966	OGÓLEM	1 039 041	4 457 561	619 780
Niemcy	219 342	953 431	90 202	Niemcy	213 212	914 289	90 302
Wielka Brytania	131 519	571 657	51 374	Wielka Brytania	130 972	561 969	52 892
Francja	86 848	377 437	37 857	Francja	104 178	447 750	47 773
Republika Czeska	80 582	350 205	45 011	Holandia	79 006	338 786	43 822
Holandia	65 530	284 652	40 202	Republika Czeska	78 358	335 747	44 425
Słowacja	45 743	198 662	27 391	Hiszpania	43 075	184 494	17 717
Hiszpania	34 579	150 201	11 980	Słowacja	36 909	158 707	22 590
Belgia	27 309	118 720	11 558	Belgia	33 190	142 190	18 921
Litwa	26 915	117 142	18 617	Bulgaria	28 896	124 095	30 446
Bulgaria	25 279	110 034	27 713	Hongkong	28 355	122 144	20 697
Węgry	23 794	103 553	13 533	Węgry	27 584	118 551	16 214
Irlandia	23 162	100 697	7 310	Irlandia	24 295	104 072	8 214
Hongkong	20 129	87 642	15 635	Litwa	23 686	101 738	16 647
Rumunia	19 218	83 654	18 290	Rumunia	18 450	79 077	17 625
Dania	18 272	79 402	11 967	Austria	17 731	75 971	6 248
Chiny	16 127	70 260	8 522	Dania	15 046	64 604	10 436
<i>dane wstępne</i>							
Mięso drobiowe - kod CN 0207							
WAŻNIEJSZE KRAJE							
IMPORT							
I-VII.2016r				I-VII.2017r			
Kraj	Wartość [tys. EUR]	Wartość [tys. PLN]	Wolumen [tony]	Kraj	Wartość [tys. EUR]	Wartość [tys. PLN]	Wolumen [tony]
OGÓLEM	44 205	192 062	22 942	OGÓLEM	48 425	208 245	29 106
Słowacja	13 787	59 817	4 942	Niemcy	18 168	77 908	12 377
Niemcy	11 466	49 895	7 742	Słowacja	8 512	36 846	3 106
Wielka Brytania	4 918	21 371	2 575	Wielka Brytania	7 851	33 751	5 009
Węgry	2 531	10 977	1 942	Węgry	2 496	10 741	2 247
Włochy	2 010	8 720	2 046	Republika Czeska	2 027	8 809	736
Holandia	1 794	7 825	576	Włochy	1 802	7 736	1 856
Rumunia	1 720	7 496	585	Holandia	1 679	7 202	627
Republika Czeska	1 662	7 194	572	Ukraina	1 270	5 409	686
Francja	1 089	4 756	289	Hiszpania	1 123	4 829	594
Łotwa	951	4 103	286	Rumunia	832	3 579	316
Ukraina	652	2 861	408	Francja	825	3 550	217

drób żywy - kod CN 0105**WAŻNIEJSZE KRAJE**

EKSPORT							
I-VII.2016r				I-VII.2017r			
Kraj	Wartość [tys. EUR]	Wartość [tys. PLN]	Wolumen [tony]	Kraj	Wartość [tys. EUR]	Wartość [tys. PLN]	Wolumen [tony]
OGÓLEM	45 750	199 139	17 946	OGÓLEM	22 267	95 648	10 638
Niemcy	21 246	92 579	15 730	Niemcy	12 225	52 400	9 725
Ukraina	10 729	46 702	1 257	Ukraina	6 506	27 955	734
Rosja	4 386	19 055	79	Białoruś	1 056	4 538	63
Białoruś	3 324	14 455	352	Litwa	1 038	4 450	67
Litwa	1 903	8 282	365	Chiny	758	3 348	2
India	792	3 396	4	India	237	1 004	1
Republika Korei	551	2 366	4	Rosja	151	668	8
<i>dane wstępne</i>							

drób żywy - kod CN 0105**WAŻNIEJSZE KRAJE**

IMPORT							
I-VII.2016r				I-VII.2017r			
Kraj	Wartość [tys. EUR]	Wartość [tys. PLN]	Wolumen [tony]	Kraj	Wartość [tys. EUR]	Wartość [tys. PLN]	Wolumen [tony]
OGÓLEM	88 507	384 949	60 981	OGÓLEM	80 381	344 875	67 914
Niemcy	18 377	79 888	7 252	Holandia	19 578	83 982	17 880
Holandia	16 543	71 960	12 818	Niemcy	13 094	56 133	7 206
Republika Czeska	11 683	50 818	9 336	Słowacja	11 891	51 090	18 928
Słowacja	11 043	48 179	16 297	Republika Czeska	11 216	48 070	10 564
Węgry	9 615	41 798	9 336	Węgry	8 275	35 411	8 447
Wielka Brytania	4 850	21 031	48	Francja	3 450	14 803	333
Francja	4 347	18 936	463	Dania	2 880	12 393	354
Dania	3 511	15 209	399	Austria	2 795	11 987	103
Litwa	3 189	13 892	3 829	Wielka Brytania	2 279	9 786	85
Austria	1 923	8 367	77	Litwa	1 898	8 195	2 566
<i>dane wstępne</i>							

* - Dane wstępne

Źródło: Ministerstwo Finansów

wykonała M. Czeżko

Biuletyn „Rynek mięsa drobiowego” ukazuje się w każdy czwartek o godz. 13⁰⁰.**Wydawca:**

Ministerstwo Rolnictwa i Rozwoju Wsi, Departament Rynków Rolnych

ul. Wspólna 30

00-930 Warszawa

tel. (022) 623-16-06

fax (022) 623-27-06

Internet: [strona ZSRiR](#)**Autor:**Małgorzata Czeżko, tel. (022) 623-16-06; E-mail: Malgorzata.Czeżko@minrol.gov.pl**Warunki otrzymywania biuletynu:**

Biuletyn udostępniany jest wszystkim zainteresowanym bezpłatnie.