

ZINTEGROWANY SYSTEM ROLNICZEJ INFORMACJI RYNKOWEJ

(podstawa prawna: ustawa o rolniczych badaniach rynkowych z dnia 30 marca 2001 r.)

RYNEK MIĘSA DROBIOWEGO

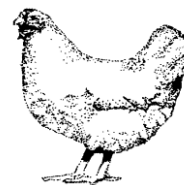

Nr 49/2017
14 grudnia 2017 r.

NOTOWANIA Z OKRESU:4 -10.12.2017r.

Szanowni Państwo,

Uprzejmie informujemy, że ostatni Biuletyn w 2017 roku zostanie wydany w dniu 21.12.2017 r. (nr 50 - za okres 11-17.12 br.). Natomiast kolejny Biuletyn nr 51/52, będzie opublikowany w dniu 4 stycznia 2018 roku i będzie dotyczył łącznie dwóch tygodni, tj. okresu od 18 do 31 grudnia 2017 roku.

Badanie cen skupu i sprzedaży prowadzone jest na reprezentatywnej próbie, natomiast cen giełdowych na wybranych giełdach towarowych. Średnie ceny netto liczone są jako średnia ważona.

Średnie ceny skupu w zakładach drobiarskich

Z uwagi na zbyt małą ilość podmiotów przysyłających dane nie prezentujemy cen towarów we wszystkich regionach

Ceny skupu drobiu rzeźnego za okres:	2017-12-04 - 2017-12-10
--------------------------------------	-------------------------

TOWAR	POLSKA		MAKROREGIONY*							
	cena w zł/tonne	Zmiana ceny [%]	PÓŁNOCNY		CENTRALNY		POŁUD-WSCHOD		ZACHODNI	
			cena w zł/tonne	Zmiana ceny [%]	cena w zł/tonne	Zmiana ceny [%]	cena w zł/tonne	Zmiana ceny [%]	cena w zł/tonne	Zmiana ceny [%]
kurczęta typu brojler	3 399,4	-0,2	3 405,3	-0,7	3 389,3	-0,3	3 425,0	-0,3	3 407,5	0,3
indory	5 031,2	0,7	5 013,7	0,6					5 081,1	0,9
indyczki	4 781,8	-0,6	4 684,4	-0,6	4 848,5	-0,1	4 814,3	-1,7	4 829,9	-0,7
kaczki typu brojler	4 586,8	1,2								
gęsi tuczone	10 215,9	-0,4								
kury mięsne ze stad reprodukcyjnych,	2 901,0	2,4								

cena

Ceny skupu drobiu

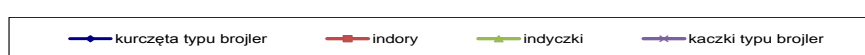
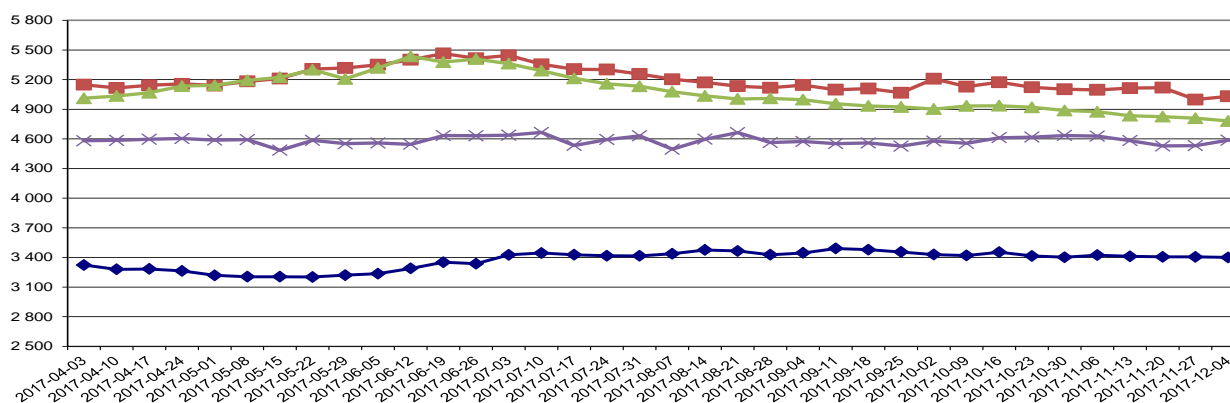

data

Makroregiony skupu i sprzedaży drobiu

Północny :Woj.: pomorskie, warmińsko – mazurskie, podlaskie, kujawsko – pomorskie.

Centralny : Woj.: mazowieckie, łódzkie.

Południowo-Wschodni: Woj.: lubelskie, świętokrzyskie, podkarpackie, małopolskie, śląskie.

Zachodni: Woj.: opolskie, dolnośląskie, wielkopolskie, lubuskie, zachodnio-pomorskie.

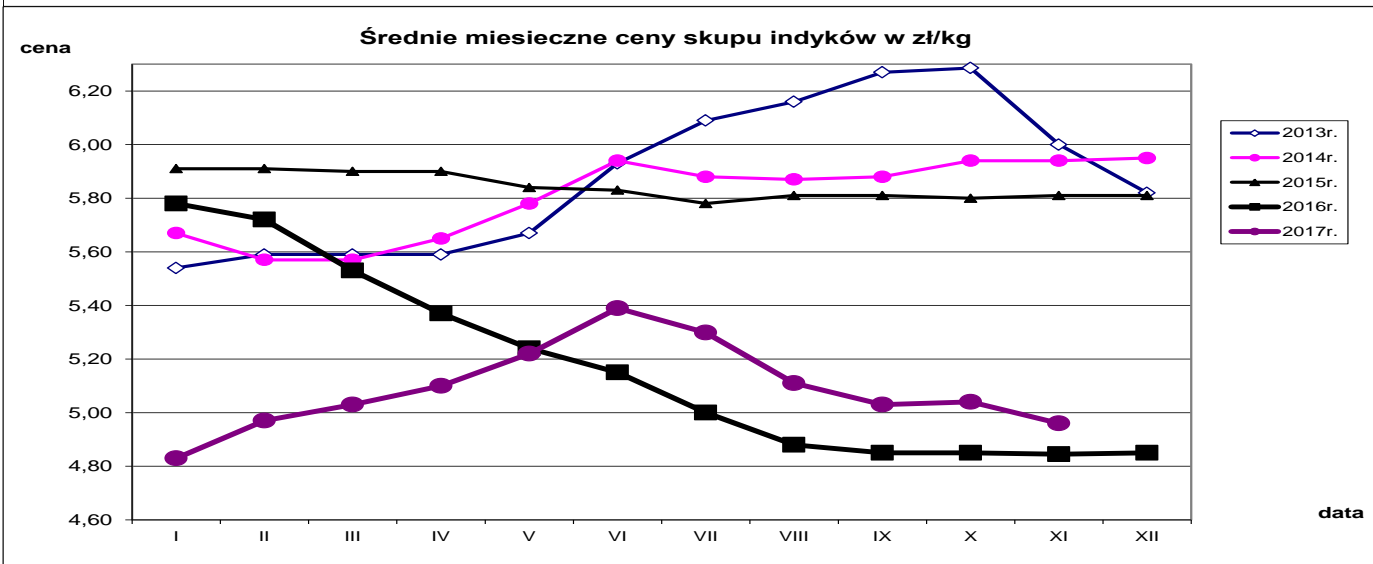
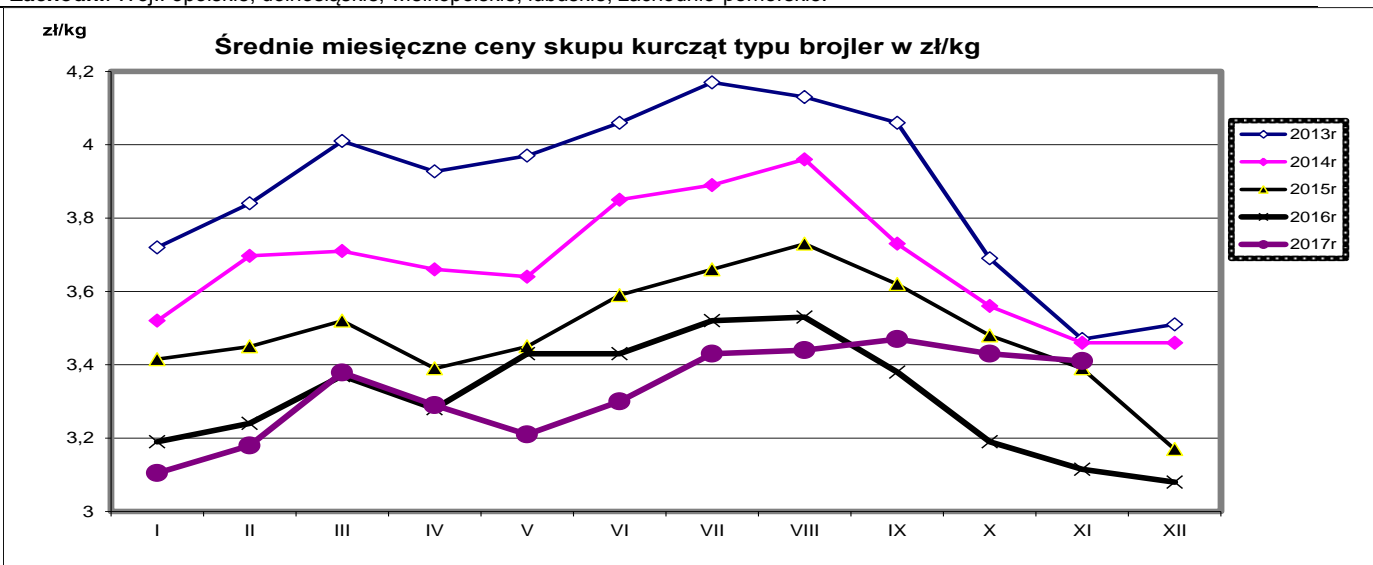

Porównanie aktualnych cen skupu i sprzedaży drobiu (27.11-3.12.2017r) z cenami w analogicznym okresie roku 2016 i ubiegłym tygodniem.

Towar	CENA [zł/kg]					OBROTY	
	3.12.2017	26.11.2017	4.12.2016	Zmiana tygodniowa	Zmiana roczna	Zmiana tygodniowa	Zmiana roczna
Średnie ceny skupu drobiu rzeźnego							
Kurczęta typu brojler	3,41	3,41	3,05	0,0%	11,7%	↑	↑
Indory	5,00	5,12	5,00	-2,4%	0,0%	↑	↔
Indyczki	4,81	4,83	4,67	-0,3%	3,0%	↓	↓
Kaczki typu brojler	4,53	4,53	4,49	0,1%	0,9%	↓	↑
Tuszki kurcząt patroszonych 65%	5,20	5,35	4,45	-2,7%	16,9%	↑	↑
Ćwiartki z kurczaka	3,32	3,43	3,42	-3,2%	-3,0%	↓	↑
Filety z piersi kurczaka	13,78	13,90	12,28	-0,9%	12,2%	↓	↑
Filety z piersi indyka	16,70	16,72	16,72	-0,1%	-0,1%	↓	↑
Skrzydła z indyka	5,19	5,16	4,17	0,7%	24,5%	↑	↑
Udźce z indyka	8,93	8,84	8,47	1,1%	5,5%	↓	↓
Podudzia z indyka	4,59	4,54	4,30	1,1%	6,7%	↓	↓

Średnie miesięczne ceny skupu kurcząt i indyków (typ brojler, w zł/kg)

Miesiące/ Regiony	KURCZĘTA				
	POLSKA	Północny	Centralny	Poł-wsch	Zachodni
I 2017	3,11	3,14	3,06	3,17	3,16
II 2017	3,18	3,23	3,15	3,25	3,19
III 2017	3,38	3,38	3,37	3,45	3,38
IV 2017	3,29	3,32	3,26	3,27	3,33
V 2017	3,21	3,23	3,19	3,21	3,23
VI 2017	3,30	3,29	3,31	3,32	3,29
VII 2017	3,43	3,45	3,42	3,46	3,42
VIII 2017	3,44	3,47	3,42	3,52	3,46
IX 2017	3,47	3,49	3,44	3,53	3,49
X 2017	3,43	3,43	3,42	3,45	3,44
XI 2017	3,41	3,42	3,41	3,42	3,40
	INDYKI				
	POLSKA	Północny	Centralny	Poł-wsch	Zachodni
I 2017	4,83	4,84	4,86	4,98	4,76
II 2017	4,97	4,92	5,11	5,22	4,88
III 2017	5,03	4,94	5,16	5,22	5,11
IV 2017	5,10	5,01	5,29	5,27	5,15
V 2017	5,22	5,12	5,43	5,43	5,23
VI 2017	5,39	5,33	5,55	5,55	5,36
VII 2017	5,30	5,27	5,38	5,42	5,26
VIII 2017	5,11	5,09	5,13	5,07	5,13
IX 2017	5,03	5,00	5,05	5,03	5,04
X 2017	5,04	5,08	4,97	5,00	5,04
XI 2017	4,96	4,95	4,93	5,08	5,01

Średnie ceny sprzedaży netto w zakładach drobiarskich (na rynek UE- w tym kraj)

Ceny sprzedaży mięsa drobiowego za okres: 2017-12-04 - 2017-12-10

TOWAR	POLSKA		MAKROREGIONY*							
	cena w zł/tonę	Zmiana ceny [%]	PÓLNOCNY		CENTRALNY		POŁUD-WSCHOD		ZACHODNI	
			cena w zł/tonę	Zmiana ceny [%]	cena w zł/tonę	Zmiana ceny [%]	cena w zł/tonę	Zmiana ceny [%]	cena w zł/tonę	Zmiana ceny [%]
tuszki kurcząt patroszonych 65% bez szyj	5 768	-0,4	5 836	0,0	5 291	-1,4			6 863	-0,9
tuszki kurcząt patroszonych 65% z szyjami	5 102	-1,0	5 280	-0,2	5 088	-0,9	5 013	-1,6	5 402	1,2
tuszki indyków patroszonych 73%	9 494	11,1	8 639	10,3					9 328	0,7
ćwiartki z kurczaka	3 253	-2,0	3 321	-2,6	3 223	-2,6	3 052	-2,9	3 334	-0,8
skrzydła z kurczaka	5 140	-8,2	6 336	-2,6	4 735	-14,4	4 659	1,6	5 800	1,2
filety z piersi kurczaka	13 814	0,3	13 422	2,0	13 611	0,4	13 555	0,8	14 313	-0,3
nogi z kurczaka	5 103	-0,5	4 751	-1,4	6 072	1,4	5 097	-5,6	5 091	0,8
podudzia z kurczaka	4 971	4,0	4 451	-0,7	5 019	7,1	5 835	4,1	5 066	0,5
uda z kurczaka	5 441	-2,8	4 135	-1,8	5 917	-1,4	5 120	3,7	5 273	-4,1
filety z piersi indyka	16 980	1,7	17 394	2,0	16 706	-2,2			16 394	2,5
skrzydła z indyka	5 096	-1,8	4 900	-4,1	5 329	1,6			5 345	0,8
udźce z indyka	8 634	-3,3	8 485	-2,9	8 477	-0,4			9 293	-7,8
podudzia z indyka	4 665	1,7	4 356	-2,9	4 847	14,3			5 144	-5,6
wątroby z kurczaka	2 551	2,1	2 674	1,9	2 415	2,1	3 935	1,3	2 351	-0,4
wątroby z indyka	4 377	-4,0	3 862	-7,6	4 955	2,0			4 871	1,2

cena

Średnie ceny sprzedaży mięsa z kurczaka

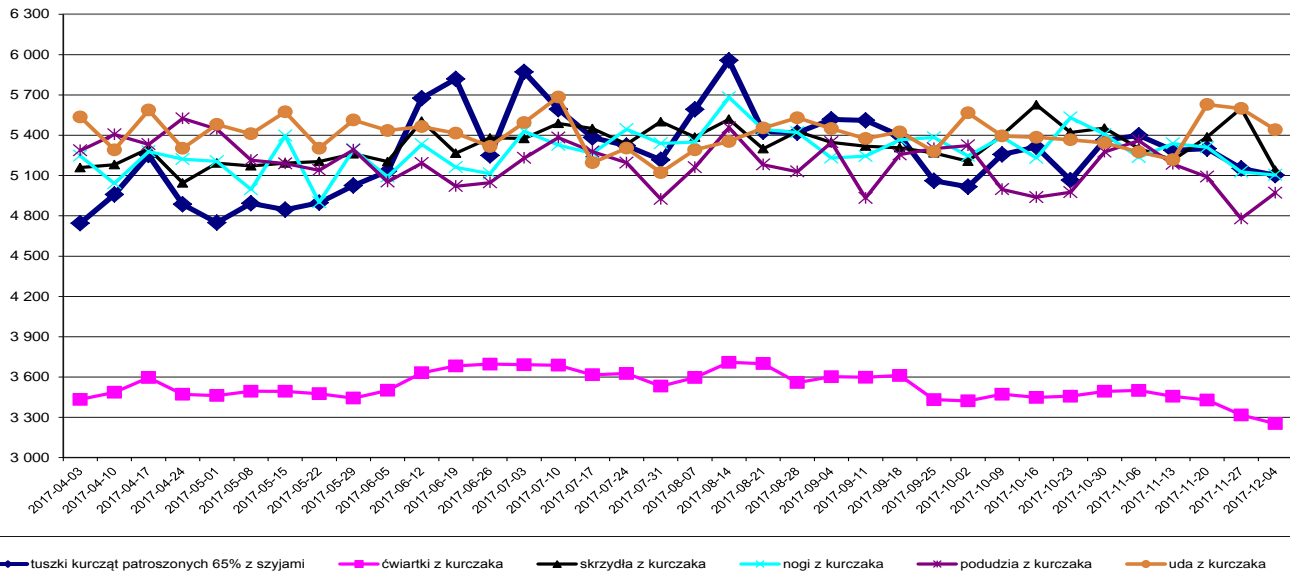

Średnie ceny sprzedaży filetów z piersi kurczaka

cena

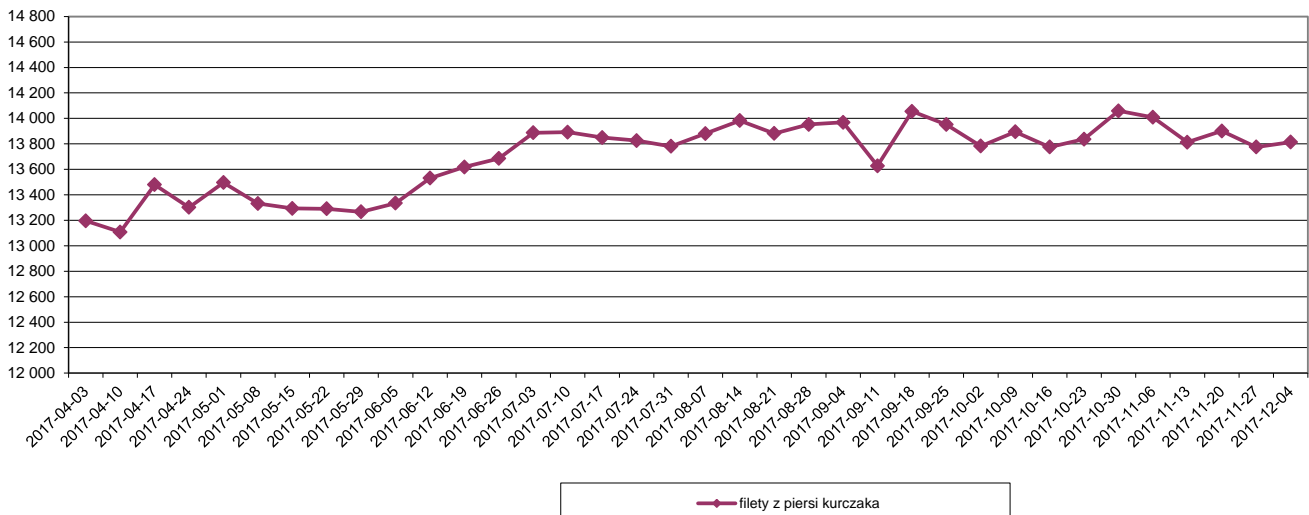

Średnie ceny sprzedaży mięsa z indyka

cena

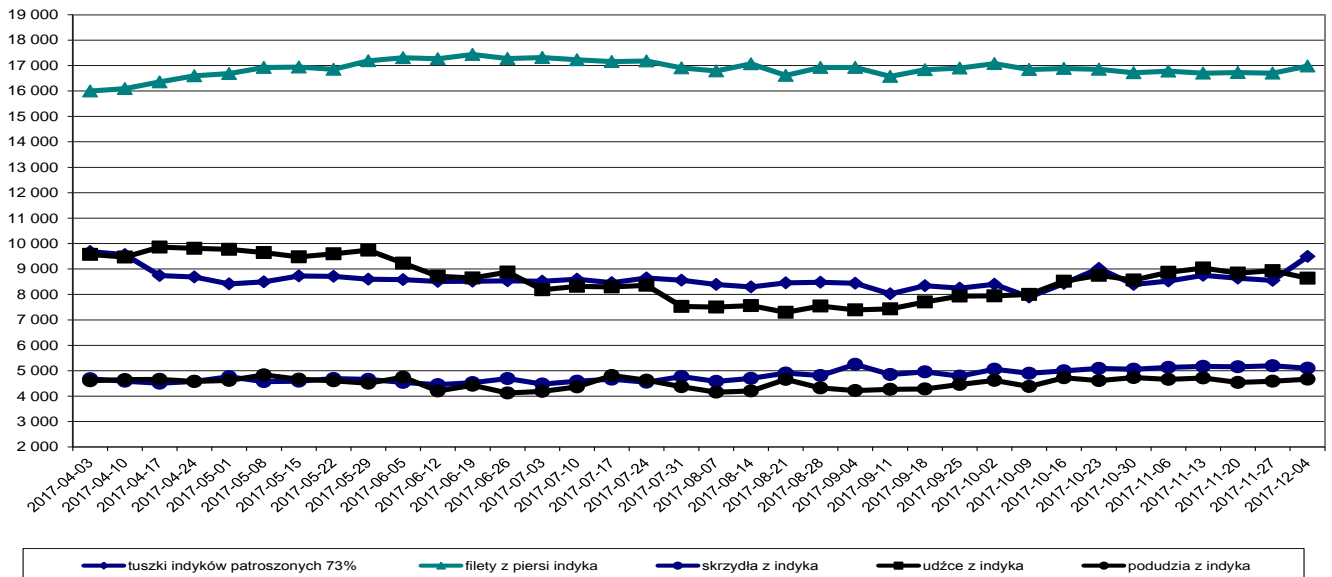

Ceny sprzedaży mięsa drobiowego (LUZEM) za okres:			2017-12-04 - 2017-12-10							
TOWAR	POLSKA		MAKROREGIONY*							
			PÓLNOCNY		CENTRALNY		POŁUD-WSCHOD		ZACHODNI	
	cena w zł/tonę	Zmiana ceny [%]	cena w zł/tonę	Zmiana ceny [%]	cena w zł/tonę	Zmiana ceny [%]	cena w zł/tonę	Zmiana ceny [%]	cena w zł/tonę	Zmiana ceny [%]
tuszki kurcząt patroszonych 65% bez szyj	5 763,2	-0,4	5 836,1	2,7	5 273,9	-1,5			6 862,7	-0,9
tuszki kurcząt patroszonych 65% z szyjami	5 077,1	-1,0	5 280,0	-0,2	5 061,8	-0,9	5 013,7	-1,4	5 296,9	0,6
tuszki indyków patroszonych 73%	9 055,3	6,0	8 639,1	10,3					9 328,1	0,7
ćwiartki z kurczaka	3 228,1	-1,4	3 320,8	-2,6	3 167,9	-1,9	3 045,8	-2,9	3 328,1	-0,3
skrzydła z kurczaka	5 075,3	-7,5	6 336,2	-2,6	4 567,0	-12,2	4 706,7	1,4	5 847,3	1,4
filety z piersi kurczaka	13 636,0	0,0	12 939,2	-0,1	13 009,8	-0,6	13 565,1	0,8	14 401,8	-0,7
nogi z kurczaka	5 013,8	-0,4	4 750,7	-1,4	5 764,8	2,1	5 097,2	-5,6	5 036,3	1,0
podudzia z kurczaka	4 369,0	5,8	4 442,6	-0,7	4 126,4	8,3	5 930,0	5,2	4 616,9	1,0
uda z kurczaka	4 798,5	-3,3	4 100,0	-2,0	5 054,2	-5,3	5 086,7	3,7	5 009,9	-2,6
filety z piersi indyka	16 815,3	2,5	17 350,9	2,8	16 530,1	-1,4			16 300,9	3,7
skrzydła z indyka	5 064,3	-1,9	4 847,3	-4,1	5 316,5	1,6			5 350,7	1,0
udźce z indyka	8 568,0	-3,4	8 344,9	-2,8	8 472,9	-0,4			9 329,0	-8,2
podudzia z indyka	4 584,2	2,2	4 256,9	-3,2	4 840,8	14,3			5 002,6	-4,9
wątroby z kurczaka	2 486,8	1,6	2 623,1	1,9	2 347,0	1,4	3 957,7	1,0	2 283,7	-1,1
wątroby z indyka	4226,4	-4,8	3531,9	-6,6	4849,7	2,0			5024,6	1,1

Ceny sprzedaży mięsa drobiowego (KONFEKCJONOWANE) za okres:			2017-12-04 - 2017-12-10							
TOWAR	POLSKA		MAKROREGIONY*							
			PÓLNOCNY		CENTRALNY		POŁUD-WSCHOD		ZACHODNI	
	cena w zł/tonę	Zmiana ceny [%]	cena w zł/tonę	Zmiana ceny [%]	cena w zł/tonę	Zmiana ceny [%]	cena w zł/tonę	Zmiana ceny [%]	cena w zł/tonę	Zmiana ceny [%]
tuszki kurcząt patroszonych 65% bez szyj										
tuszki kurcząt patroszonych 65% z szyjami	5 819,9	1,7			6 392,1	1,2	5 005,0	-2,2	6 453,5	11,8
tuszki indyków patroszonych 73%										
ćwiartki z kurczaka	4 200,6	-14,9	5 673,4	0,8	5 329,1	4,0	3 609,0	-1,6		
skrzydła z kurczaka	5 756,5	-2,2	6 197,8	0,8	5 978,7	0,3	4 008,5	6,2	5 222,9	0,2
filety z piersi kurczaka	14 149,7	0,4	14 158,6	3,3	14 206,8	-0,3	12 888,0	1,9	14 004,2	0,9
nogi z kurczaka	5 988,6	-0,5			6 712,4	-2,7			5 576,1	0,1
podudzia z kurczaka	6 452,5	-3,2	5 194,7	-1,3	6 600,2	-4,5	5 341,3	-1,1	6 178,5	0,1
uda z kurczaka	6 315,7	0,8	7 571,4	0,0	6 461,0	1,4	5 551,3	-0,6	5 819,5	-1,6
filety z piersi indyka	17 396,2	1,1	17 460,9	1,4					16 679,8	0,2
skrzydła z indyka	5 677,4	-0,6	6 112,4	-0,8					5 308,0	-0,6
udźce z indyka	9 537,6	-2,3	9 680,1	-2,8					8 357,9	0,2
podudzia z indyka	5 807,1	-8,7	5 328,9	-12,9					6 753,4	2,3
wątroby z kurczaka	3 824,0	-1,7	3 240,9	-1,3	4 032,0	-2,4	3 670,0	3,6	3 816,3	-5,3
wątroby z indyka	5 007,0	2,3	5 340,0	5,0					4 546,2	0,1

Średnie miesięczne ceny sprzedaży kurczaków i indyków (w zł/kg)

KURCZAKI					
Miesiące/ Regiony	POLSKA	Północny	Centralny	Poł-wsch	Zachodni
I 2017	4,77	4,80	4,65	5,01	5,12
II 2017	5,12	5,27	5,04	5,04	5,70
III 2017	5,35	5,45	5,29	5,29	5,66
IV 2017	4,99	5,06	4,92	4,90	5,49
V 2017	4,95	4,92	4,89	4,82	5,59
VI 2017	5,50	5,49	5,47	5,38	5,80
VII 2017	5,30	5,27	5,38	5,42	5,26
VIII 2017	5,53	5,50	5,49	5,38	6,05
IX 2017	5,41	5,42	5,37	5,30	5,83
X 2017	5,21	5,29	5,15	5,08	5,92
XI 2017	5,35	5,39	5,32	5,22	5,77
INDYKI					
	POLSKA	Północny	Centralny	Poł-wsch	Zachodni
I 2017	8,04	n	n	n	n
II 2017	8,19	n	n	n	n
III 2017	8,62	n	n	n	n
IV 2017	9,48	n	n	n	n
V 2017	8,59	n	n	n	n
VI 2017	8,53	n	n	n	n
VII 2017	8,56	n	n	n	n
VIII 2017	8,43	n	n	n	n
IX 2017	8,10	n	n	n	n
X 2017	8,26	n	n	n	n
XI 2017	8,57	n	n	n	n

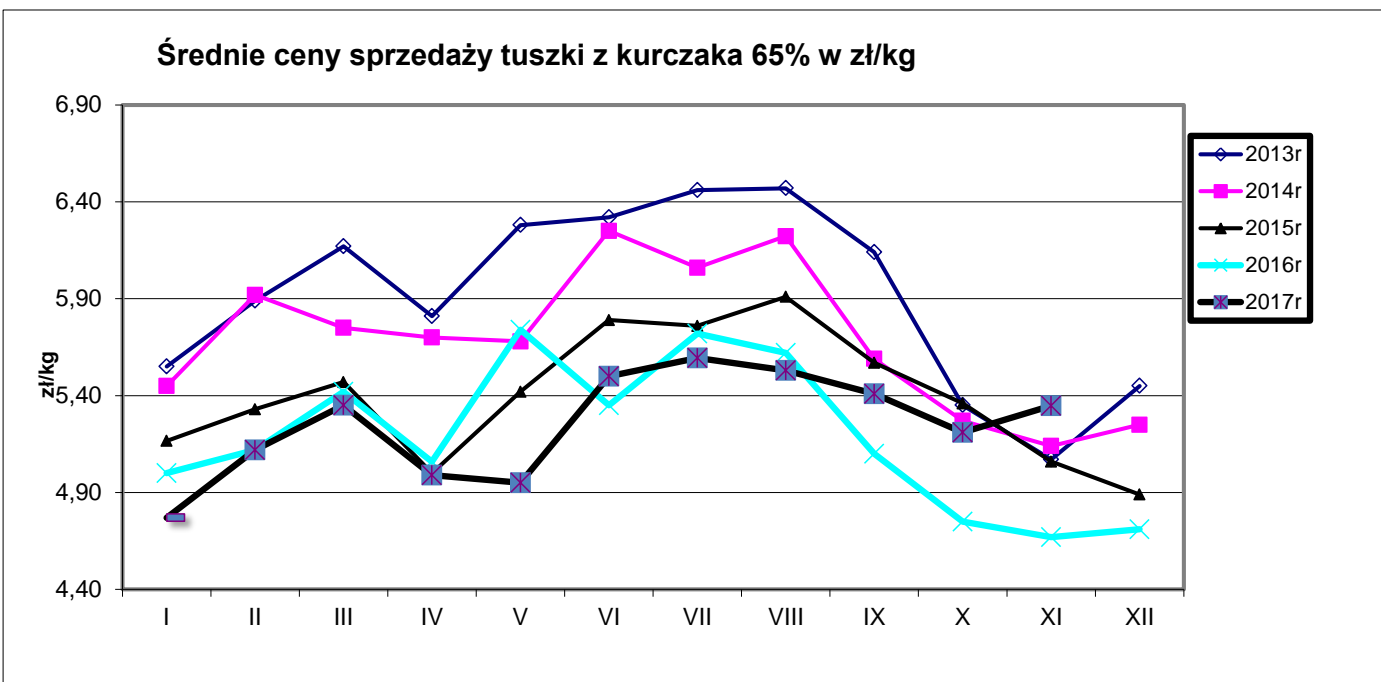

Ceny sprzedaży filetów z piersi kurczaka w zł/kg

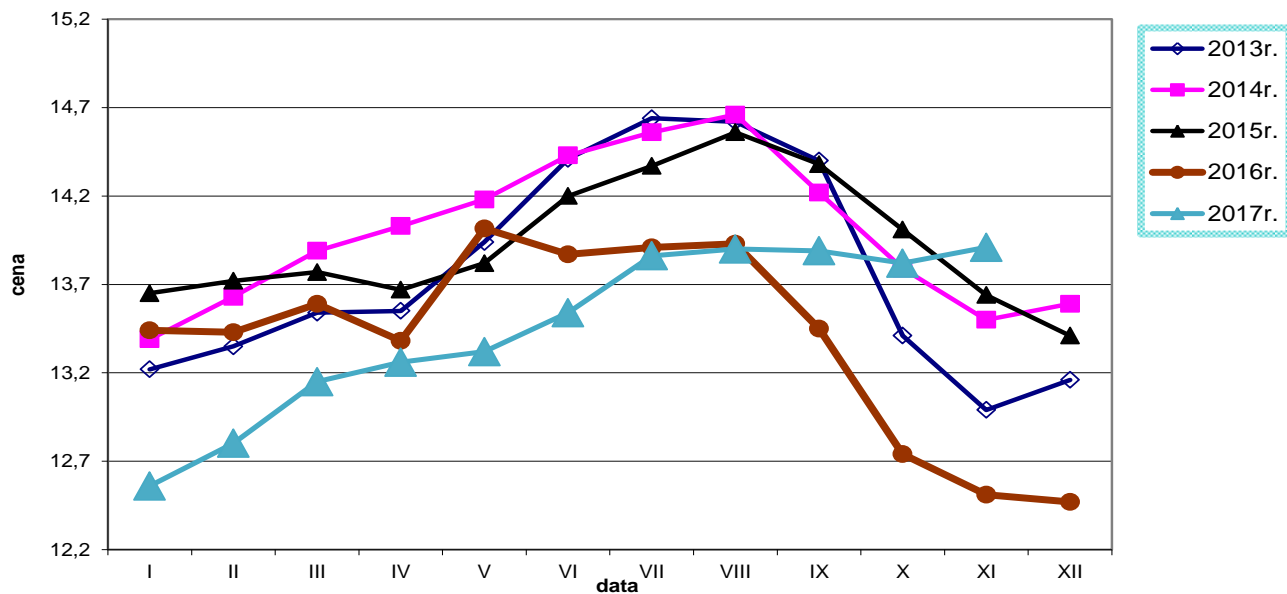

Ceny sprzedaży tuszki z indyka w zł/kg

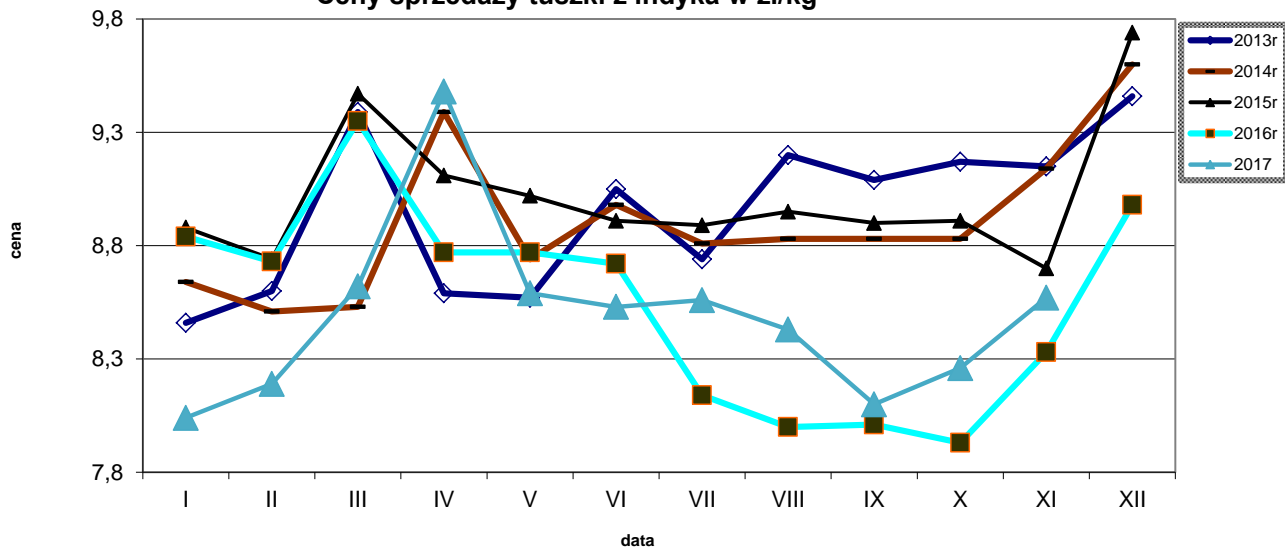

Ceny sprzedaży filetów z piersi indyka w zł/kg

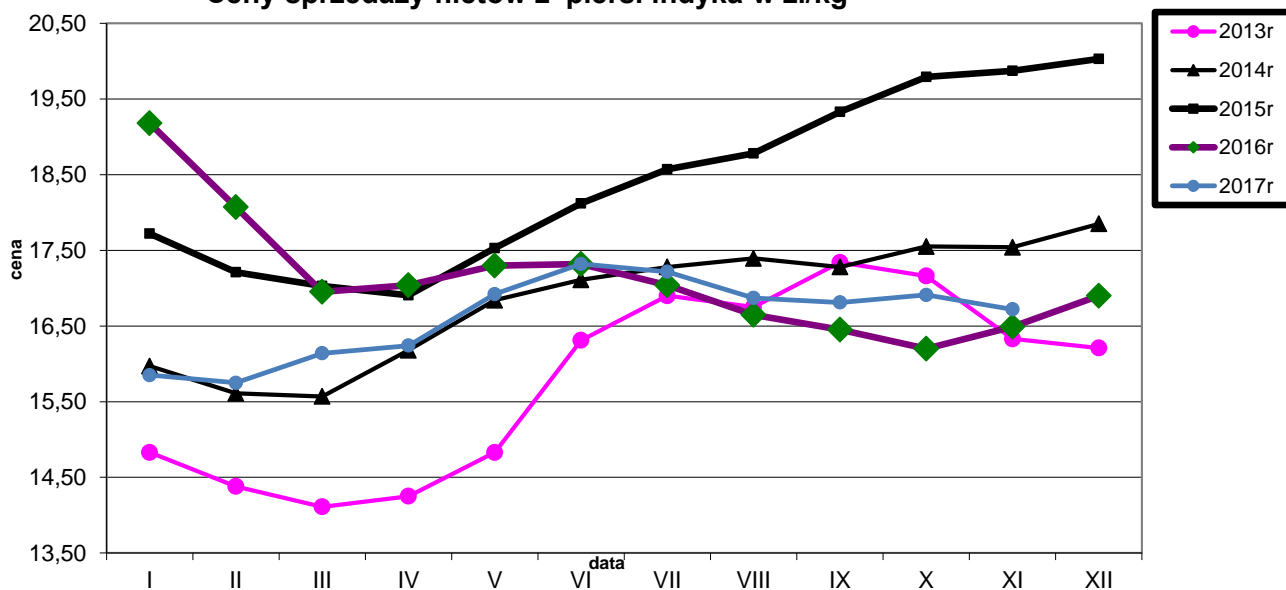

Średnie ceny TUSZEK Z KURCZAKÓW (65%) w Polsce i w UE w okresie I-XI 2017r.
wg danych Komisji Europejskiej

Tygodniowe ceny tuszki z kurczaka 65% w krajach UE (za 100kg)																														
data	tydzien	Belgia	Bulgaria	Czechy	Dania	Niemcy	Estonia	Grecja	Hiszpania	Francja	Chorwacja	Irlandia	Włochy	Cypr	Litwa	Łotwa	Węgry	Malta	Holandia	Austria	Polska	Portugalia	Rumunia	Słowenia	Słowacja	Finlandia	Szwecja	Anglia	UE_27	tygodniowa zmiana cen
2017-05-29	22	169,00	134,63	178,92	224,33	270,00	163,00	204,50	171,38	230,00	185,43	97,17	200,00	253,95	159,55	132,02	143,79	222,50	171,00	182,97	121,31	175,00	145,91	184,21	157,09	255,00	233,88	153,77	182,44	+ 0,7%
2017-06-05	23	169,00	135,89	177,27	237,01	270,00	164,00	205,42	175,54	230,00	186,88	97,17	209,00	253,95	161,61	139,18	146,17	222,50	171,00	165,08	121,00	175,00	145,85	191,48	145,89	253,65	227,99	152,91	183,60	+ 0,6%
2017-06-12	24	172,00	150,07	178,49	216,37	271,00	162,00	204,75	177,58	230,00	188,91	97,17	209,00	253,95	166,77	145,66	147,89	222,50	171,00	184,47	135,82	179,00	150,44	186,27	143,36	258,22	254,53	151,87	186,77	+ 1,7%
2017-06-19	25	172,00	146,62	177,26	234,48	271,00	163,00	204,75	176,01	230,00	186,08	97,17	204,00	253,95	158,36	152,77	144,28	222,50	171,00	182,39	138,35	179,00	150,09	188,32	142,18	255,46	244,54	151,88	186,39	- 0,2%
2017-06-26	26	171,00	150,99	177,98	245,14	271,00	167,00	205,83	177,11	230,00	193,12	97,59	199,00	253,95	161,27	150,81	146,52	222,50	171,00	183,61	125,39	175,00	150,78	186,49	146,93	256,39	230,12	151,47	184,13	- 1,2%
2017-07-03	27	171,00	150,84	180,14	237,33	271,00	163,00	205,67	177,43	230,00	184,11	97,59	201,50	253,95	160,63	150,01	141,42	222,50	171,00	184,74	139,36	175,00	150,23	189,32	156,58	255,22	240,10	151,52	186,33	+ 1,2%
2017-07-10	28	171,00	151,96	179,29	236,53	268,00	163,00	206,00	177,43	230,00	183,43	97,59	190,00	253,95	163,38	147,27	143,30	222,50	171,00	183,49	133,22	175,00	146,87	193,40	143,06	252,71	250,94	149,80	183,78	- 1,4%
2017-07-17	29	166,00	152,70	182,38	244,06	268,00	(*)	206,00	178,33	230,00	191,60	97,59	195,00	253,95	162,98	148,14	147,26	222,50	171,00	180,09	128,86	172,00	149,39	194,89	140,46	254,29	247,70	149,46	183,74	- 0,0%
2017-07-24	30	166,00	150,68	184,79	237,62	268,00	(*)	204,67	178,70	230,00	183,21	97,86	195,00	253,95	c	144,02	146,36	222,50	171,00	183,42	127,40	172,00	150,34	191,76	145,21	254,65	247,46	147,87	183,27	- 0,3%
2017-07-31	31	166,00	147,84	182,80	230,18	268,00	(*)	204,83	178,70	230,00	190,06	97,86	202,50	253,95	c	138,06	146,44	222,50	171,00	184,62	124,15	172,00	152,59	194,74	156,13	253,46	247,03	147,13	183,40	+ 0,1%
2017-08-07	32	166,00	156,69	181,14	259,61	271,00	(*)	204,83	176,90	230,00	187,12	97,86	202,50	253,95	c	146,30	150,04	222,50	171,00	184,14	132,04	172,00	153,83	176,31	139,58	253,79	246,26	135,22	183,59	+ 0,1%
2017-08-14	33	165,00	151,53	183,66	264,37	271,00	c	205,50	170,26	230,00	183,29	97,86	202,50	253,95	c	151,48	151,54	222,50	171,00	185,63	139,85	172,00	155,63	183,91	152,12	255,10	246,86	134,71	184,24	+ 0,3%
2017-08-21	34	165,00	158,93	182,56	246,71	271,00	c	206,17	168,52	230,00	184,38	97,72	202,50	253,95	c	142,17	148,96	222,50	171,00	182,89	127,86	170,00	155,79	192,69	146,96	254,24	251,60	134,16	181,95	- 1,2%
2017-08-28	35	165,00	151,24	183,92	252,87	271,00	c	205,40	165,15	230,00	182,43	97,72	202,50	253,95	c	140,28	150,90	222,50	171,00	182,95	128,67	167,00	155,80	192,25	156,57	255,96	276,93	134,09	182,00	+ 0,0%
2017-09-04	36	165,00	151,22	182,66	275,71	271,00	c	204,83	164,52	230,00	185,85	97,72	207,50	253,95	c	141,83	145,25	222,50	171,00	182,66	130,70	157,00	156,80	192,47	141,84	253,08	278,95	143,87	183,68	+ 0,9%
2017-09-11	37	165,00	153,33	182,49	240,31	271,00	c	204,83	158,15	230,00	186,18	97,72	230,00	253,95	c	141,80	148,99	222,50	171,00	181,94	129,70	152,00	156,07	185,98	152,86	253,81	249,95	146,67	184,70	+ 0,6%
2017-09-18	38	165,00	164,46	181,90	260,99	271,00	c	205,17	157,14	230,00	181,64	97,72	230,00	253,95	c	141,29	149,36	222,50	171,00	181,76	127,14	152,00	156,13	189,19	146,05	252,93	241,09	149,64	184,74	+ 0,0%
2017-09-25	39	165,00	153,82	183,28	255,88	271,00	c	205,50	156,37	230,00	181,76	97,72	222,50	253,95	c	145,85	143,86	222,50	171,00	182,76	118,99	149,00	155,46	188,10	149,66	257,41	254,20	149,71	182,61	- 1,2%
2017-10-02	40	165,00	146,81	181,33	234,33	271,00	c	204,83	153,39	230,00	178,90	97,62	227,50	253,95	c	137,02	145,12	222,50	171,00	184,31	117,57	145,00	155,76	189,22	152,81	254,37	285,68	141,23	181,43	- 0,6%
2017-10-09	41	163,00	133,87	186,09	237,39	271,00	c	206,00	151,74	230,00	184,36	97,62	217,50	253,95	c	148,48	146,00	222,50	171,00	183,48	123,61	142,00	155,37	200,28	159,50	255,54	292,62	147,17	182,08	+ 0,4%
2017-10-16	42	163,00	151,83	186,25	224,61	271,00	c	205,33	148,30	230,00	181,16	97,62	212,50	253,95	c	135,78	147,84	222,50	171,00	183,39	126,33	142,00	155,13	196,10	163,47	255,42	240,15	147,36	181,06	- 0,6%
2017-10-23	43	163,00	156,95	189,98	261,47	271,00	c	203,33	155,20	230,00	179,19	97,76	212,50	253,95	c	141,48	150,17	222,50	c	183,68	120,67	142,00	154,80	199,98	160,22	250,60	244,61	147,85	181,56	+ 0,3%
2017-10-30	44	163,00	149,12	189,07	258,28	271,00	c	203,67	161,24	230,00	180,73	97,76	205,00	253,95	c	141,97	147,68	(*)	171,00	182,19	127,22	145,00	155,88	203,62	159,49	252,97	241,92	148,99	182,52	+ 0,5%
2017-11-06	45	163,00	142,15	192,37	239,85	271,00	c	203,50	161,88	230,00	180,91	97,76	200,00	253,95	c	142,46	147,56	(*)	171,00	181,27	128,37	145,00	154,90	196,22	158,94	265,15	244,09	148,81	182,11	- 0,2%
2017-11-13	46	166,00	155,38	191,46	239,06	271,00	c	203,50	162,94	230,00	178,64	97,76	206,00	235,95	c	144,76	147,21	(*)	c	182,22	126,58	155,00	154,09	197,75	158,94	266,08	237,88	147,45	183,17	+ 0,6%

Średnie ceny TUSZEK Z KURCZAKÓW (65%) w latach 2012 - 2017

wg danych Zintegrowanego Systemu Rolniczej Informacji Rynkowej - MRiRW

		I	II	III	IV	V	VI	VII	VIII	IX	X	XI	XII
TUSZEK Z KURCZAKÓW (65%) - [EUR/100kg]													
2013r.	Polska	135	140	148	141	150	148	152	152	144	128	121	129
	UE	195	192	193	194	197	200	200	201	197	192	188	191
2014r.	Polska	130	141	137	137	137	151	146	149	133	125	122	125
	UE	192	193	194	195	195	196	196	193	188	185	184	183
2015r.	Polska	121	128	132	125	132	139	139	143	133	125	119	115
	UE	186	186	188	188	188	192	193	194	190	187	182	180
2016r.	Polska	115	117	126	118	129	122	129	132	119	110	108	106
	UE	180	178	179	178	183	182	179	177	176	175	174	174
2017r.	Polska	110	120	125	118	117	129	132	131	127	122	127	
	UE	176	178	178	181	182	185	178	184	184	182	183	

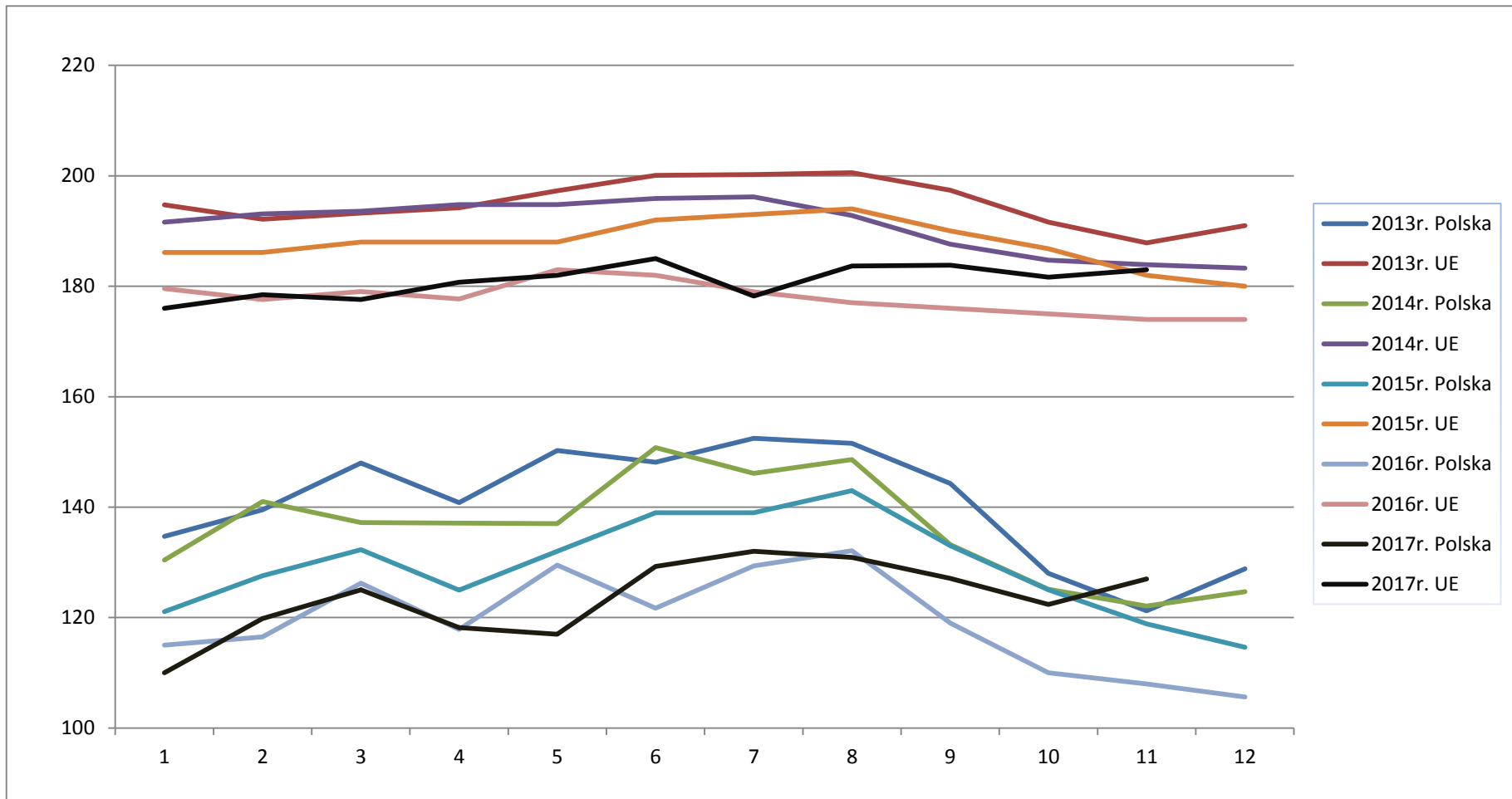

Wykorzystanie możliwe wyłącznie z podaniem źródła

		Miesięczne ceny tuszek z kurcząt (65%) w UE (za 100kg)													
		2016					2017								
MN/100 KG		lis-16	gru-16	sty-17	lut-17	mar-17	kwi-17	maj-17	cze-17	lip-17	sie-17	wrz-17	paź-17	lis-17	change -1 year
Belgia	EUR	154,70	156,13	164,39	166,00	168,13	168,00	166,97	170,73	168,58	165,42	165,00	163,52	165,53	7,0%
Bulgaria	EUR	144,87	141,13	140,06	136,94	148,40	144,09	143,64	144,05	151,39	153,61	155,32	147,69	146,22	0,9%
Bulgaria	BGN	283,34	276,03	273,92	267,83	290,24	281,81	280,93	281,73	296,09	300,44	303,78	288,85	285,97	0,9%
Czechy	EUR	176,10	174,84	174,73	174,58	174,35	176,34	176,08	177,89	181,45	182,71	182,69	186,03	191,50	8,7%
Czechy	CZK	4760,69	4726,17	4721,47	4717,34	4711,27	4729,50	4682,69	4674,00	4733,72	4768,68	4763,74	4795,12	4893,23	2,8%
Dania	EUR	236,55	239,35	234,20	230,26	238,70	245,99	239,78	231,27	239,01	251,21	257,77	241,20	245,98	4,0%
Dania	DKK	1760,03	1779,84	1741,39	1711,96	1774,74	1829,57	1783,94	1720,10	1777,42	1868,39	1917,80	1795,19	1830,53	4,0%
Niemcy	EUR	267,00	267,00	265,06	265,00	265,61	266,70	269,77	270,63	268,87	270,42	271,00	271,00	271,00	1,5%
Estonia	EUR	154,73	160,71	159,68	161,54	158,81	159,77	163,23	163,67	163,26	163,23	164,13	163,48	163,30	5,5%
Irlandia	EUR	97,32	97,32	97,39	96,94	97,22	97,77	96,82	97,24	97,66	97,81	97,72	97,66	97,68	0,4%
Grecja	EUR	215,30	212,74	205,28	196,62	210,24	203,63	204,26	205,05	205,58	205,36	205,10	204,82	203,65	-5,4%
Hiszpania	EUR	153,32	158,25	167,56	164,31	156,94	160,21	169,53	175,83	177,94	172,34	159,74	152,88	162,84	+6,2%
Francja	EUR	229,40	230,00	230,00	230,00	230,00	230,00	230,00	230,00	230,00	230,00	230,00	230,00	230,00	+0,3%
Chorwacja	EUR	186,60	185,78	183,76	186,40	185,52	185,95	185,07	188,02	186,22	185,60	183,78	180,92	180,80	-3,1%
Chorwacja	HRK	1403,37	1400,68	1383,90	1388,36	1376,94	1384,80	1375,68	1393,20	1380,13	1374,48	1370,90	1358,26	1365,00	-2,7%
Włochy	EUR	193,58	206,85	210,44	215,71	197,98	194,25	201,13	204,97	195,84	202,50	220,50	216,85	206,82	+6,8%
Cypr	EUR	253,95	253,95	253,95	253,95	253,95	253,95	253,95	253,95	253,95	253,95	253,95	253,95	319,75	+25,9%
Łotwa	EUR	158,90	158,11	156,12	160,12	158,01	154,37	161,75	161,72	163,38	165,91	164,24	164,03	162,62	+2,3%
Litwa	EUR	138,32	135,35	134,91	136,84	149,72	149,84	139,51	144,85	147,28	144,17	142,35	140,94	143,88	+4,0%
Węgry	EUR	143,27	140,08	139,93	142,23	140,86	143,42	143,51	145,87	144,77	149,55	147,37	147,20	147,12	+2,7%
Węgry	HUF	44153,83	43718,59	43220,45	43913,44	43626,18	44679,44	44485,33	44953,84	44426,66	45522,30	45395,74	45615,59	45878,08	+3,9%
Malta	EUR	224,25	230,00	224,35	221,34	222,50	224,83	222,50	222,50	222,50	222,50	222,50	222,50	222,50	-0,8%
Holandia	EUR	174,33	171,00	171,00	171,00	171,00	171,00	171,00	171,00	171,00	171,00	171,00	171,00	171,67	-1,5%
Austria	EUR	181,42	182,52	182,02	182,67	183,91	182,43	182,56	179,12	183,03	184,13	182,33	183,59	182,14	+0,4%
Polska	EUR	107,57	105,62	109,51	119,81	125,04	118,21	117,48	129,28	131,51	130,90	127,09	122,28	126,73	+17,8%
Polska	PLN	472,21	468,25	479,07	516,30	536,75	501,19	493,83	544,12	556,86	558,43	542,31	521,43	535,98	+13,5%
Portugalia	EUR	118,90	133,19	132,52	133,00	131,84	143,53	165,97	176,87	173,55	170,90	154,07	143,10	151,00	+27,0%
Rumunia	EUR	145,14	145,34	142,37	138,52	140,17	141,37	143,13	148,74	149,42	154,69	156,11	155,31	154,16	+6,2%
Rumunia	RON	654,57	656,39	641,26	625,11	637,32	640,47	651,55	679,93	682,61	708,29	717,90	712,87	714,20	+9,1%
Slovenia	EUR	205,43	192,95	187,44	195,40	190,47	190,05	188,25	187,73	192,04	187,35	189,29	196,59	199,51	-2,9%
Słowacja	EUR	157,90	160,24	155,45	151,00	144,34	147,87	152,24	146,10	146,68	149,47	148,43	158,73	159,58	+1,1%
Finlandia	EUR	253,80	253,48	253,64	250,87	250,64	254,61	254,94	255,78	254,33	254,40	254,37	254,03	263,68	+3,9%
Szwecja	EUR	244,51	249,85	247,18	247,25	248,05	259,87	230,82	239,18	245,50	251,71	258,19	263,85	237,97	-2,7%
Szwecja	SEK	2409,50	2427,29	2351,58	2341,89	2363,65	2492,43	2239,81	2332,27	2356,39	2403,81	2460,63	2536,32	2341,03	-2,8%
Anglia	EUR	149,91	140,13	139,70	148,69	151,27	160,57	158,57	152,30	149,70	137,02	146,06	146,22	148,27	-1,1%
Anglia	GBP	130,33	118,42	120,32	126,88	130,88	136,29	135,46	133,46	132,65	124,65	130,94	130,25	131,62	+1,0%
EURO	EUR	174,20	174,46	177,41	180,54	179,69	180,47	182,20	184,92	184,24	183,12	183,79	181,63	182,94	+5,0%

Wykorzystanie możliwe wyłącznie z podaniem źródła

HANDEL ZAGRANICZNY

Polski eksport, import mięsa drobiowego i podrobów (0207) i drobiu żywego (0105) za I-IX 2017 r.

(dane wstępne w trakcie weryfikacji-mogą być obarczone błędami)

Mięso drobiowe - kod CN 0207							
WAŻNIEJSZE KRAJE							
EKSPORT							
I-IX.2016r				I-IX.2017r			
Kraj	Wartość [tys. EUR]	Wartość [tys. PLN]	Wolumen [tony]	Kraj	Wartość [tys. EUR]	Wartość [tys. PLN]	Wolumen [tony]
OGÓLEM	1 296 089	5 633 376	744 128	OGÓLEM	1 388 470	5 940 171	818 865
Niemcy	295 462	1 283 647	120 515	Niemcy	297 487	1 272 101	121 193
Wielka Brytania	169 942	738 524	66 166	Wielka Brytania	172 340	737 619	69 212
Francja	110 700	481 004	48 223	Francja	134 574	576 716	60 738
Republika Czeska	103 103	448 060	57 949	Holandia	105 063	449 288	58 007
Holandia	82 054	356 416	50 325	Republika Czeska	103 348	441 690	58 813
Słowacja	61 884	268 815	36 099	Hiszpania	55 999	239 322	22 783
Hiszpania	42 688	185 414	15 018	Słowacja	47 529	203 807	28 479
Belgia	35 064	152 403	14 872	Belgia	44 631	190 703	23 874
Litwa	34 711	151 010	23 945	Hongkong	39 941	171 373	27 888
Bulgaria	32 479	141 311	35 277	Bulgaria	37 657	161 245	39 155
Węgry	30 612	133 136	17 210	Węgry	35 697	152 944	20 265
Hongkong	28 889	125 655	20 983	Irlandia	30 617	130 897	10 111
Irlandia	28 675	124 675	9 106	Litwa	30 197	129 312	21 648
Rumunia	24 714	107 536	23 743	Austria	25 153	107 415	8 858
Dania	24 031	104 414	15 377	Rumunia	24 965	106 660	23 593
Chiny	22 418	97 585	12 028	Dania	20 987	89 815	14 097

dane wstępne

Mięso drobiowe - kod CN 0207							
WAŻNIEJSZE KRAJE							
IMPORT							
I-IX.2016r				I-IX.2017r			
Kraj	Wartość [tys. EUR]	Wartość [tys. PLN]	Wolumen [tony]	Kraj	Wartość [tys. EUR]	Wartość [tys. PLN]	Wolumen [tony]
OGÓLEM	57 034	247 773	31 698	OGÓLEM	61 468	263 573	37 521
Niemcy	15 422	67 093	10 673	Niemcy	23 845	101 963	16 743
Słowacja	14 540	63 093	5 213	Wielka Brytania	10 365	44 417	6 293
Wielka Brytania	7 291	31 682	3 839	Słowacja	9 189	39 723	3 294
Węgry	3 517	15 257	3 094	Węgry	3 343	14 329	3 010
Włochy	3 145	13 620	2 915	Republika Czeska	2 499	10 804	906
Holandia	2 454	10 692	778	Włochy	2 360	10 106	2 424
Rumunia	2 207	9 612	763	Holandia	1 830	7 855	659
Republika Czeska	2 067	8 940	713	Ukraina	1 695	7 226	974
Ukraina	1 621	7 071	1 404	Rumunia	1 606	6 864	581
Francja	1 370	5 972	445	Francja	1 141	4 899	377
Łotwa	1 066	4 605	321	Hiszpania	1 130	4 856	615

dane wstępne

* - Dane wstępne

Źródło: Ministerstwo Finansów

wykonała M. Czecko

drób żywy - kod CN 0105

WAŻNIEJSZE KRAJE

EKSPORT

I-IX.2016r				I-IX.2017r			
Kraj	Wartość [tys. EUR]	Wartość [tys. PLN]	Wolumen [tony]	Kraj	Wartość [tys. EUR]	Wartość [tys. PLN]	Wolumen [tony]
OGÓLEM	58 233	253 383	23 368	OGÓLEM	33 944	145 143	17 470
Niemcy	27 275	118 797	20 516	Niemcy	20 077	85 676	16 042
Ukraina	13 340	58 050	1 562	Ukraina	8 497	36 399	974
Rosja	5 550	24 082	91	Litwa	1 643	7 017	306
Białoruś	4 186	18 200	445	Białoruś	1 540	6 600	95
Litwa	2 535	11 033	546	India	899	3 800	4
India	1 337	5 777	6	Chiny	758	3 348	2
Estonia	595	2 590	89	Rosja	151	668	8

dane wstępne

drób żywy - kod CN 0105

WAŻNIEJSZE KRAJE

IMPORT

I-IX.2016r				I-IX.2017r			
Kraj	Wartość [tys. EUR]	Wartość [tys. PLN]	Wolumen [tony]	Kraj	Wartość [tys. EUR]	Wartość [tys. PLN]	Wolumen [tony]
OGÓLEM	116 053	504 702	82 822	OGÓLEM	107 336	459 201	89 079
Niemcy	23 809	103 520	10 673	Holandia	25 612	109 522	23 827
Holandia	21 084	91 684	17 184	Niemcy	17 869	76 362	9 724
Słowacja	16 017	69 789	23 102	Słowacja	16 611	71 082	25 277
Republika Czeska	14 675	63 818	11 892	Republika Czeska	14 831	63 453	12 601
Węgry	12 057	52 404	11 671	Węgry	11 788	50 304	11 841
Wielka Brytania	6 686	29 057	59	Francja	4 989	21 424	510
Francja	5 756	25 054	649	Dania	3 484	14 965	412
Dania	4 484	19 449	509	Austria	3 439	14 714	126
Litwa	4 453	19 386	5 319	Wielka Brytania	3 013	12 873	92
Austria	2 893	12 585	110	Litwa	2 088	8 995	2 941

dane wstępne

Wydawca:

Ministerstwo Rolnictwa i Rozwoju Wsi, Departament Rynków Rolnych

ul. Wspólna 30

00-930 Warszawa

tel. (022) 623-16-06

fax (022) 623-27-06

Internet: [strona ZSRiR](#)**Autor:**Małgorzata Czeżko, tel. (022) 623-16-06; E-mail: [Małgorzata.Czeżko@minrol.gov.pl](mailto:Malgorzata.Czeżko@minrol.gov.pl)**Warunki otrzymywania biuletynu:**

Biuletyn udostępniany jest wszystkim zainteresowanym bezpłatnie.