

ZINTEGROWANY SYSTEM ROLNICZEJ INFORMACJI RYNKOWEJ

(podstawa prawna: ustawa o rolniczych badaniach rynkowych z dnia 30 marca 2001 r.)

RYNEK MIĘSA DROBIOWEGO

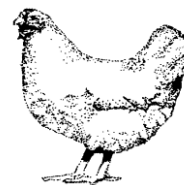

Nr 11/2018
22 marca 2018 r.

NOTOWANIA Z OKRESU:12-18.03.2018r.

Badanie cen skupu i sprzedaży prowadzone jest na reprezentatywnej próbie, natomiast cen giełdowych na wybranych giełdach towarowych. Średnie ceny netto liczone są jako średnia ważona.

Średnie ceny skupu w zakładach drobiarskich

Z uwagi na zbyt małą ilość podmiotów przysyłających dane nie prezentujemy cen towarów we wszystkich regionach

Ceny skupu drobiu rzeźnego za okres:		2018-03-12 - 2018-03-18									
TOWAR	POLSKA		MAKROREGIONY*								
	cena w zł/tonne	Zmiana ceny [%]	PÓŁNOCNY		CENTRALNY		POŁUD-WSCHOD		ZACHODNI		
			cena w zł/tonne	Zmiana ceny [%]	cena w zł/tonne	Zmiana ceny [%]	cena w zł/tonne	Zmiana ceny [%]	cena w zł/tonne	Zmiana ceny [%]	
kurczęta typu brojler	3 486,3	0,8	3 494,0	0,7	3 488,1	1,0	3 608,6	-0,1	3 447,2	0,8	
indyory	4 763,9	-1,2	4 797,1	-0,8					4 695,8	-2,0	
indyczki	4 354,8	-1,3	4 275,4	-2,7					4 505,3	0,2	
kaczki typu brojler	4 583,7	-1,0									
gęsi tuczone											
kury mięsne ze stad reprodukcyjnych,	2 680,2	14,9									

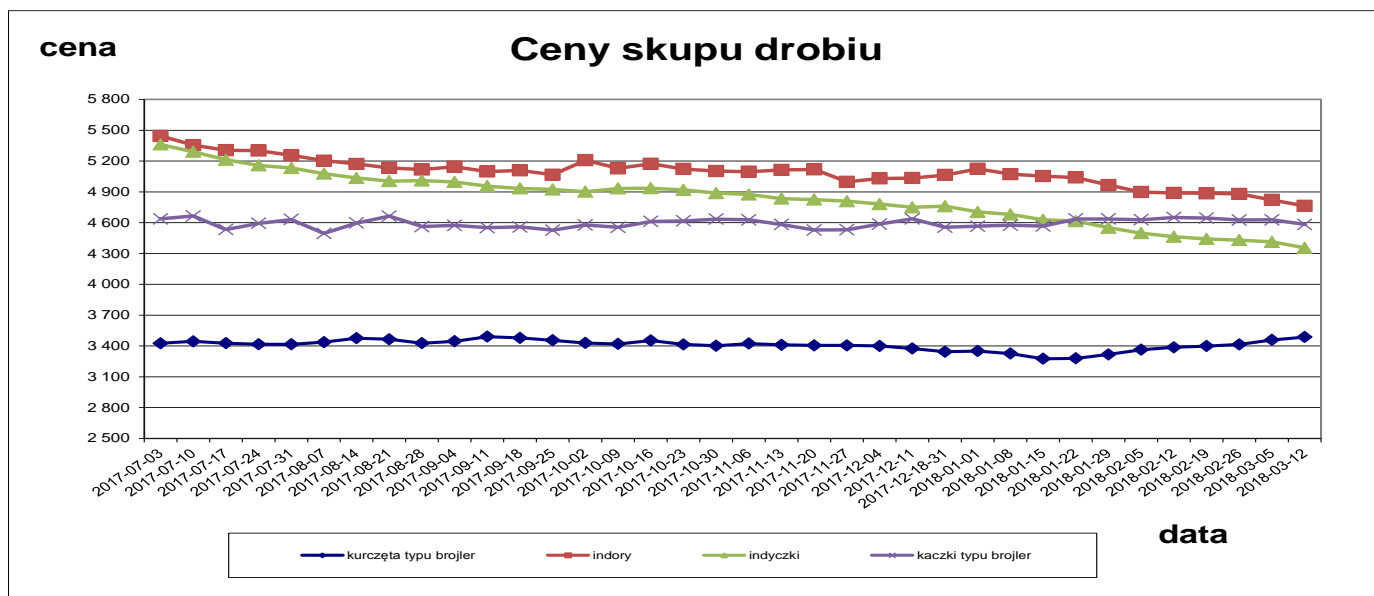

Makroregiony skupu i sprzedaży drobiu

Północny :Woj.: pomorskie, warmińsko – mazurskie, podlaskie, kujawsko – pomorskie.

Centralny : Woj.: mazowieckie, łódzkie.

Południowo-Wschodni: Woj.: lubelskie, świętokrzyskie, podkarpackie, małopolskie, śląskie.

Zachodni: Woj.: opolskie, dolnośląskie, wielkopolskie, lubuskie, zachodnio-pomorskie.

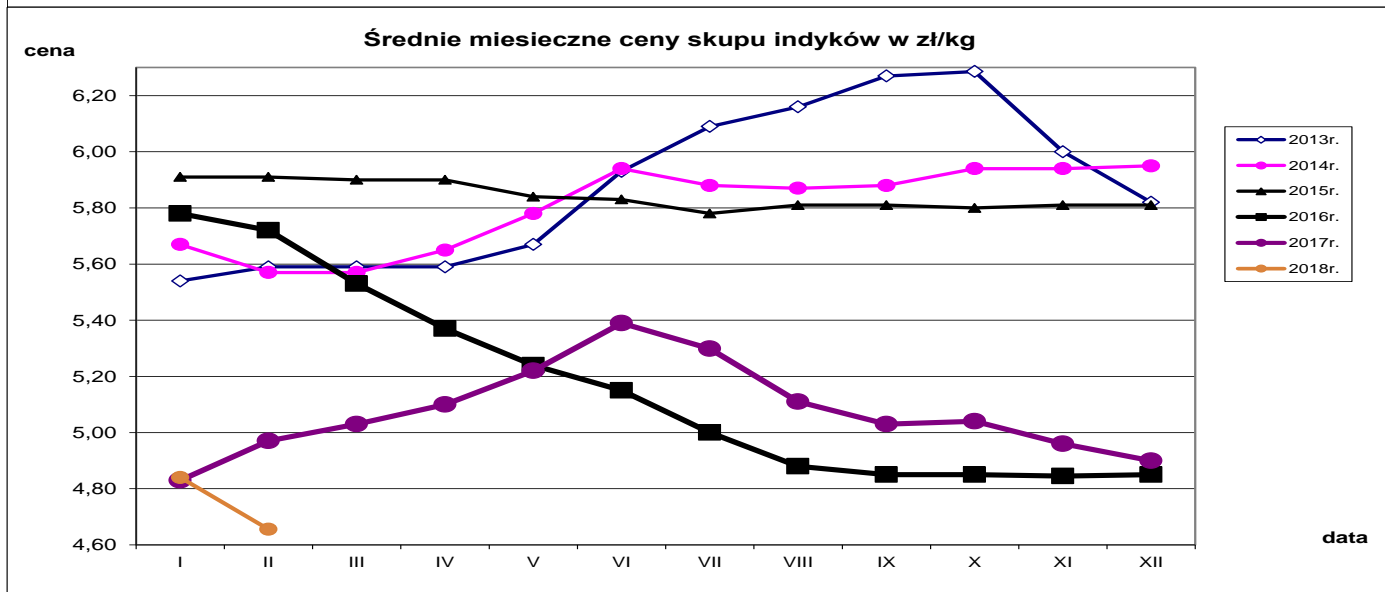
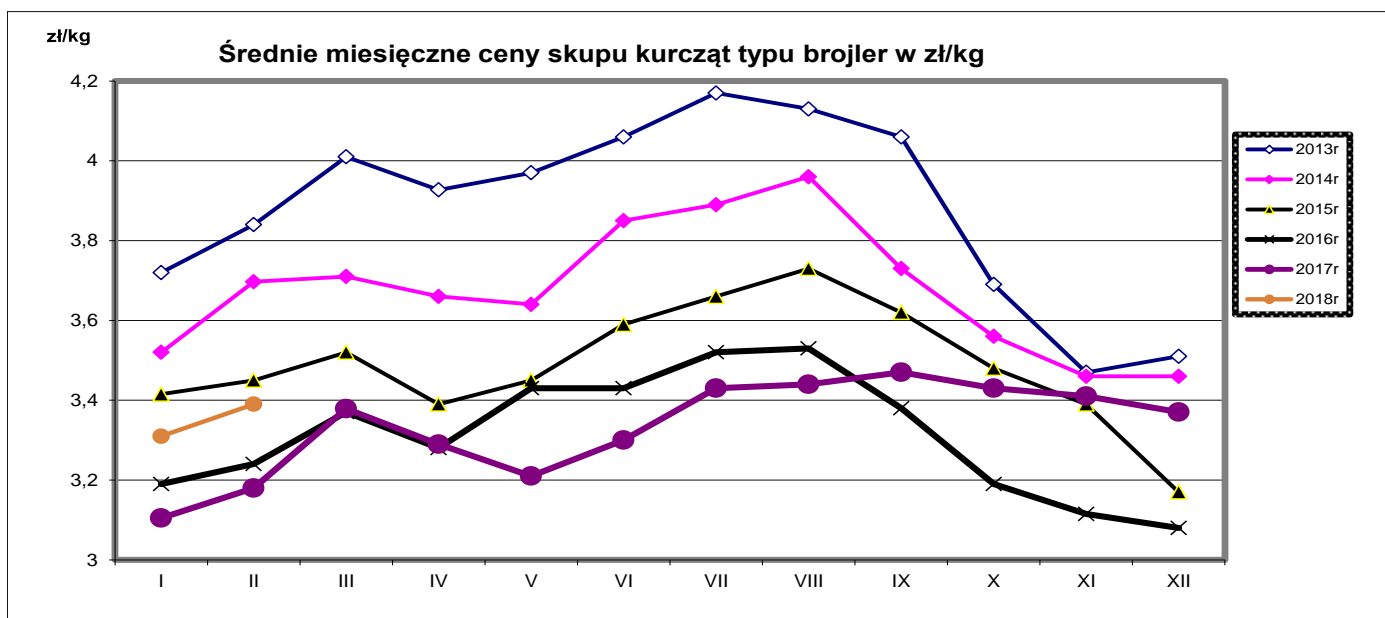

Porównanie aktualnych cen skupu i sprzedaży drobiu (12-18.03.2018r) z cenami w analogicznym okresie roku 2017 i ubiegłym tygodniem.

Towar	CENA [zł/kg]					OBROTY	
	18.03.2018	11.03.2018	19.03.2017	Zmiana tygodniowa	Zmiana roczna	Zmiana tygodniowa	Zmiana roczna
Średnie ceny skupu drobiu rzeźnego							
Kurczęta typu brojler	3,49	3,46	3,41	0,8%	2,2%	↑	↑
Indory	4,76	4,82	5,05	-1,2%	-5,7%	↑	↑
Indyczki	4,35	4,41	5,00	-1,3%	-12,9%	↑	↑
Kaczki typu brojler	4,58	4,63	4,60	-1,0%	-0,4%	↑	↑
Tuszki kurcząt patroszonych 65%	5,63	5,77	5,41	-2,5%	4,0%	↑	↓
Ćwiartki z kury	3,50	3,51	3,54	-0,4%	-1,2%	↑	↑
Filety z piersi kurczaka	14,22	14,11	13,32	0,8%	6,7%	↑	↑
Filety z piersi indyka	14,61	15,16	16,13	-3,6%	-9,4%	↑	↑
Skrzydła z indyka	4,81	4,89	4,69	-1,6%	2,5%	↑	↑
Udźce z indyka	8,89	8,80	9,08	1,0%	-2,1%	↑	↑
Podudzia z indyka	4,44	4,53	4,44	-2,0%	0,0%	↑	↑

Średnie miesięczne ceny skupu kurcząt i indyków (typ brojler, w zł/kg)

Miesiące/ Regiony	KURCZĘTA				
	POLSKA	Północny	Centralny	Poł-wsch	Zachodni
I 2018	3,31	3,29	3,34	3,34	3,32
II 2018	3,39	3,40	3,39	3,46	3,36
Miesiące/ Regiony	INDYKI				
	POLSKA	Północny	Centralny	Poł-wsch	Zachodni
I 2018	4,84	4,93	4,66	4,82	4,81
II 2018	4,66	4,75	4,44	4,43	4,70

Średnie ceny sprzedaży netto w zakładach drobiarskich (na rynek UE- w tym kraj)

Ceny sprzedaży mięsa drobiowego za okres:		2018-03-12 - 2018-03-18								
TOWAR	POLSKA		MAKROREGIONY*							
	cena w zł/tonę	Zmiana ceny [%]	PÓLNOCNY		CENTRALNY		POŁUD-WSCHOD		ZACHODNI	
cena w zł/tonę			Zmiana ceny [%]	cena w zł/tonę	Zmiana ceny [%]	cena w zł/tonę	Zmiana ceny [%]	cena w zł/tonę	Zmiana ceny [%]	
tuszki kurcząt patroszonych 65% bez szwyj	5 897	0,5	5 696	-9,8	5 602	-1,8			6 334	-1,6
tuszki kurcząt patroszonych 65% z szyjami	5 596	-3,5	5 782	-2,8	5 601	-3,4	5 246	-5,3	5 738	-4,5
tuszki indyków patroszonych 73%	8 439	5,3			8 345	10,8			8 816	-2,0
ćwiartki z kurczaka	3 496	-0,5	3 479	0,2	3 600	1,1	3 443	2,9	3 382	-2,8
skrzydła z kurczaka	5 245	1,1	5 987	-1,3	4 850	0,0	5 103	9,3	5 697	1,0
filety z piersi kurczaka	14 218	0,7	13 884	-0,3	14 128	1,9	13 984	0,8	14 565	-0,3
nogi z kurczaka	5 233	-1,7	4 914	0,4	5 381	-4,1	5 747	-12,0	5 187	4,7
podudzia z kurczaka	4 890	-3,4	4 450	-2,3	4 710	-3,4	6 688	-2,0	5 374	-4,2
uda z kurczaka	5 298	-2,6	4 433	-1,1	5 595	0,2	6 279	-0,2	5 369	-3,6
filety z piersi indyka	14 613	-3,8	14 726	-8,5	14 317	4,2			14 772	-0,2
skrzydła z indyka	4 809	-1,6	4 779	-2,3	4 653	2,3			5 150	1,7
udźce z indyka	8 890	1,0	9 073	1,3	8 162	-0,2			9 677	5,0
podudzia z indyka	4 439	-2,0	4 642	-4,3	3 925	0,5			4 768	2,4
wątroby z kurczaka	2 654	16,2	2 751	0,4	2 572	12,9			2 450	-8,3
wątroby z indyka	4 294	-0,7	4 054	-6,7	4 020	6,8			4 922	1,8

cena

Średnie ceny sprzedaży mięsa z kurczaka

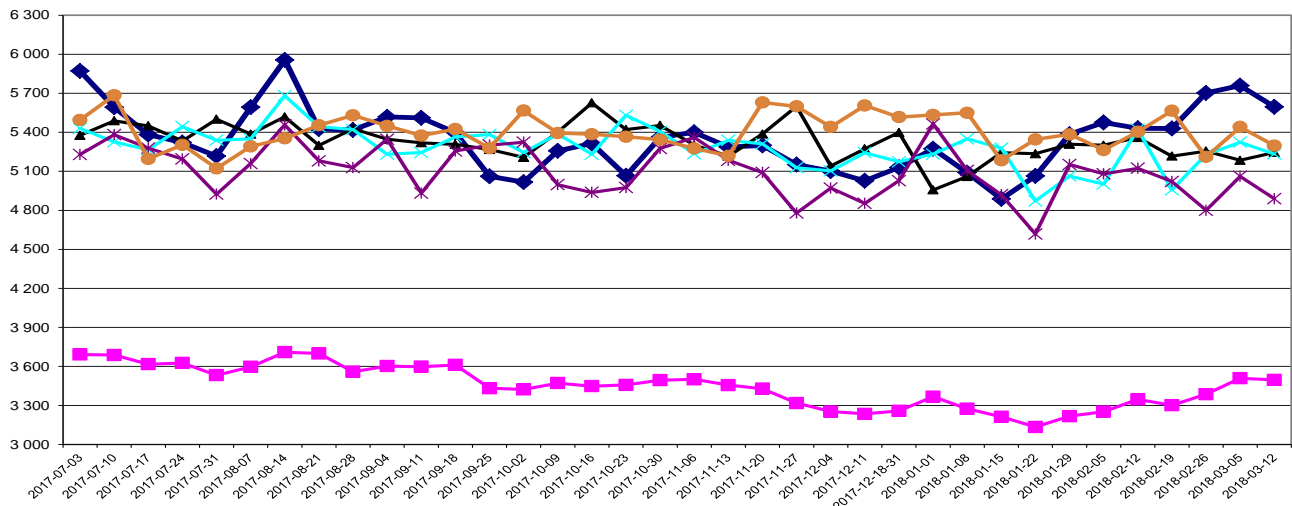

— tuszki kurcząt patroszonych 65% z szyjami — ćwiartki z kurczaka — skrzydła z kurczaka — nogi z kurczaka — podudzia z kurczaka — uda z kurczaka

cena

Średnie ceny sprzedaży filetów z piersi kurczaka

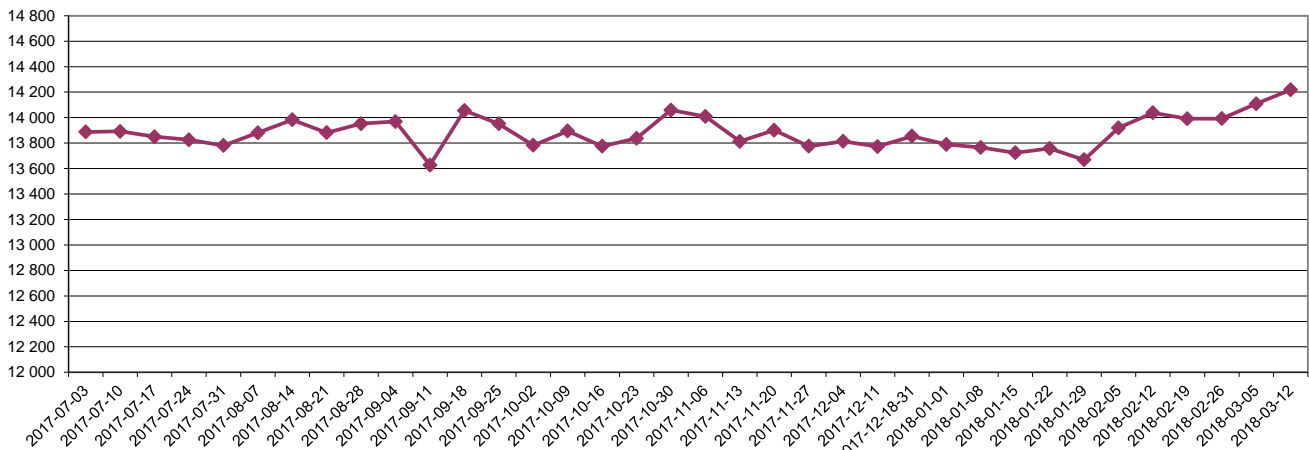

— filety z piersi kurczaka

Średnie ceny sprzedaży mięsa z indyka

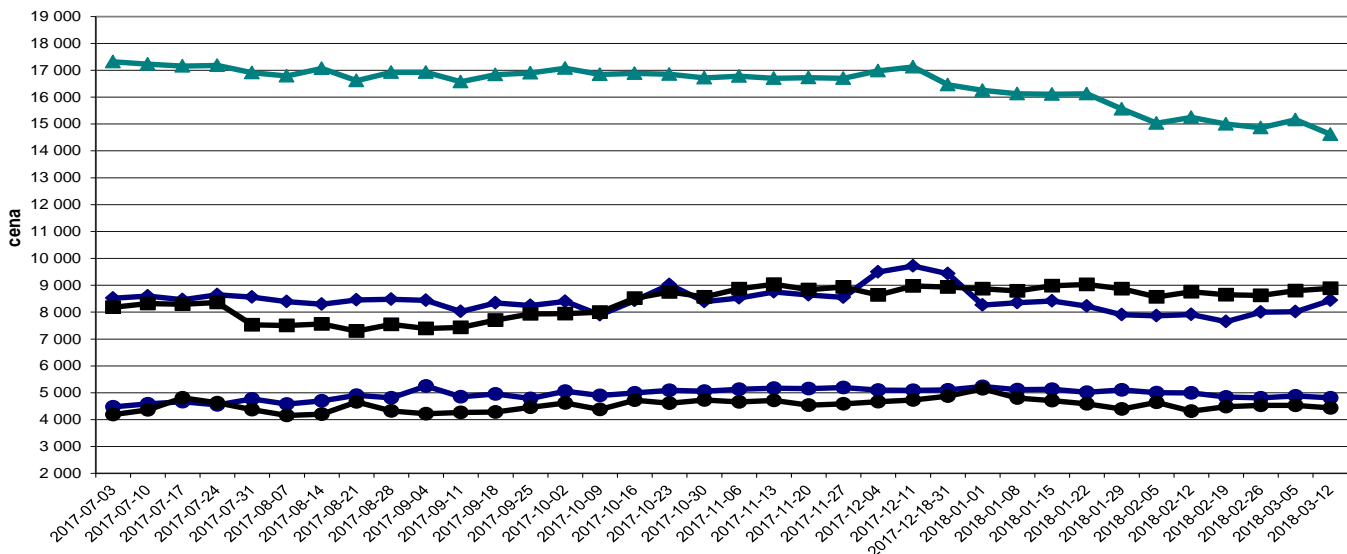

— tuszki indyków patroszonych 73% — filety z piersi indyka — skrzydła z indyka — udźce z indyka — podudzia z indyka

Ceny sprzedaży mięsa drobiowego (LUZEM) za okres:			2018-03-12 - 2018-03-18							
TOWAR	POLSKA		MAKROREGIONY*							
	cena w zł/tonę	Zmiana ceny [%]	PÓLNOCNY		CENTRALNY		POŁUD-WSCHOD		ZACHODNI	
			cena w zł/tonę	Zmiana ceny [%]	cena w zł/tonę	Zmiana ceny [%]	cena w zł/tonę	Zmiana ceny [%]	cena w zł/tonę	Zmiana ceny [%]
tuszki kurcząt patroszonych 65% bez szyj	5 883,1	0,3	5 695,7	-9,8	5 573,0	-2,3			6 334,4	-1,6
tuszki kurcząt patroszonych 65% z szyjami	5 548,7	-2,7	5 781,5	-2,8	5 535,4	-2,3	5 372,5	-6,0	5 645,4	-4,0
tuszki indyków patroszonych 73%	8 438,5	5,3			8 345,0	10,8			8 816,1	-2,0
ćwiartki z kurczaka	3 378,5	0,0	3 478,8	0,2	3 350,9	1,4	3 431,7	3,2	3 367,3	-2,2
skrzydła z kurczaka	5 100,3	2,0	5 986,3	-1,3	4 399,9	0,5	5 214,1	10,2	5 734,1	0,9
filety z piersi kurczaka	14 044,2	0,7	13 477,6	-0,8	13 772,2	3,0	13 990,8	0,9	14 573,1	-0,9
nogi z kurczaka	5 109,9	-3,1	4 914,4	0,4	5 297,2	-4,6	5 747,2	-12,0	4 928,6	1,3
podudzia z kurczaka	4 398,5	-1,6	4 442,6	-2,4	4 017,3	-2,3	6 872,5	-0,6	4 983,8	-3,8
uda z kurczaka	4 827,4	0,6	4 433,2	-1,1	4 844,1	3,5	6 314,7	1,2	5 055,0	-1,0
filety z piersi indyka	14 310,2	1,1	14 296,5	-0,2	14 317,0	4,7			14 541,2	-0,1
skrzydła z indyka	4 786,5	-1,3	4 763,8	-0,9	4 653,0	2,3			5 135,0	1,6
udźce z indyka	8 737,1	2,1	8 790,9	3,6	8 162,0	-0,1			9 677,0	5,0
podudzia z indyka	4 403,7	-1,5	4 578,9	-3,4	3 925,0	0,6			4 768,5	2,4
wątroby z kurczaka	2 586,0	13,4	2 693,3	-0,2	2 499,5	9,8			2 393,6	-8,5
wątroby z indyka	4 199,1	0,1	3 722,0	-6,9	4 020,0	6,8			5 055,5	2,5

Ceny sprzedaży mięsa drobiowego (KONFEKCJONOWANE) za okres:			2018-03-12 - 2018-03-18							
TOWAR	POLSKA		MAKROREGIONY*							
	cena w zł/tonę	Zmiana ceny [%]	PÓLNOCNY		CENTRALNY		POŁUD-WSCHOD		ZACHODNI	
			cena w zł/tonę	Zmiana ceny [%]	cena w zł/tonę	Zmiana ceny [%]	cena w zł/tonę	Zmiana ceny [%]	cena w zł/tonę	Zmiana ceny [%]
tuszki kurcząt patroszonych 65% bez szyj										
tuszki kurcząt patroszonych 65% z szyjami	6 431,9	0,1			7 398,1	5,6	4 783,0	-1,9	6 744,1	3,4
tuszki indyków patroszonych 73%										
ćwiartki z kurczaka	4 888,5	-8,3	5 609,9	0,1	4 999,7	-10,8	3 838,0	-6,1	4 087,7	-6,4
skrzydła z kurczaka	5 974,2	-1,3	6 128,5	0,1	6 150,6	-1,9	3 813,0	-0,4	5 236,4	-0,3
filety z piersi kurczaka	14 582,8	1,2	15 008,4	1,9	14 522,8	1,1	13 528,0	-1,4	14 537,1	1,2
nogi z kurczaka	6 435,1	5,8			6 526,3	-0,3			6 404,4	14,6
podudzia z kurczaka	6 608,0	1,3	5 094,1	-1,4	6 722,8	0,0	6 063,0	-6,0	6 456,4	3,2
uda z kurczaka	6 172,1	-1,1			6 173,4	-2,0	6 022,0	-9,8	6 170,6	0,6
filety z piersi indyka	15 547,2	-10,1							15 160,3	0,4
skrzydła z indyka	5 172,3	-2,9							5 218,4	2,4
udźce z indyka	12 183,1	-0,9	12 200,9	-0,9					9 706,6	4,2
podudzia z indyka	6 289,0	3,6	6 289,0	3,9						
wątroby z kurczaka	3 956,4	-1,7	3 338,1	-3,2	4 341,4	0,3	3 578,3	-1,0	3 808,9	-0,6
wątroby z indyka	4 831,2	-3,8	5 111,4	-3,5					4 188,4	0,3

Średnie miesięczne ceny sprzedaży kurczaków i indyków (w zł/kg)

KURCZAKI					
Miesiące/ Regiony	POLSKA	Północny	Centralny	Poł-wsch	Zachodni
I 2018	5,18	5,15	5,15	5,00	5,65
II 2018	5,53	5,64	5,52	5,39	5,73
INDYKI					
Miesiące/ Regiony	POLSKA	Północny	Centralny	Poł-wsch	Zachodni
I 2018	8,24	n	n	n	n
II 2018	7,86	n	n	n	n

Średnie ceny sprzedaży tuszki z kurczaka 65% w zł/kg

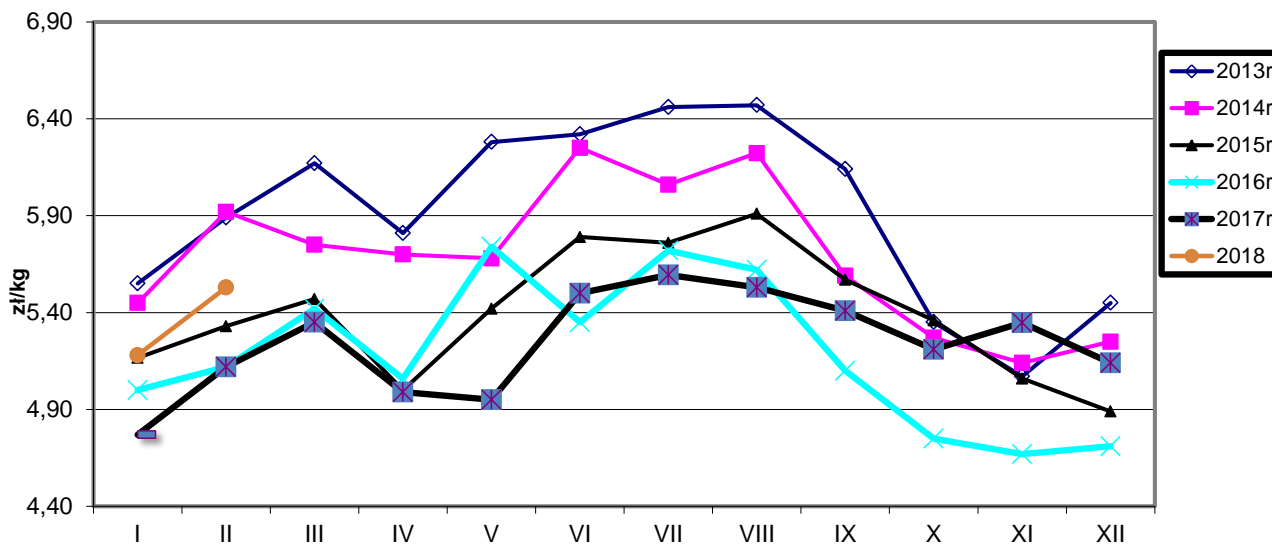

Ceny sprzedaży filetów z piersi kurczaka w zł/kg

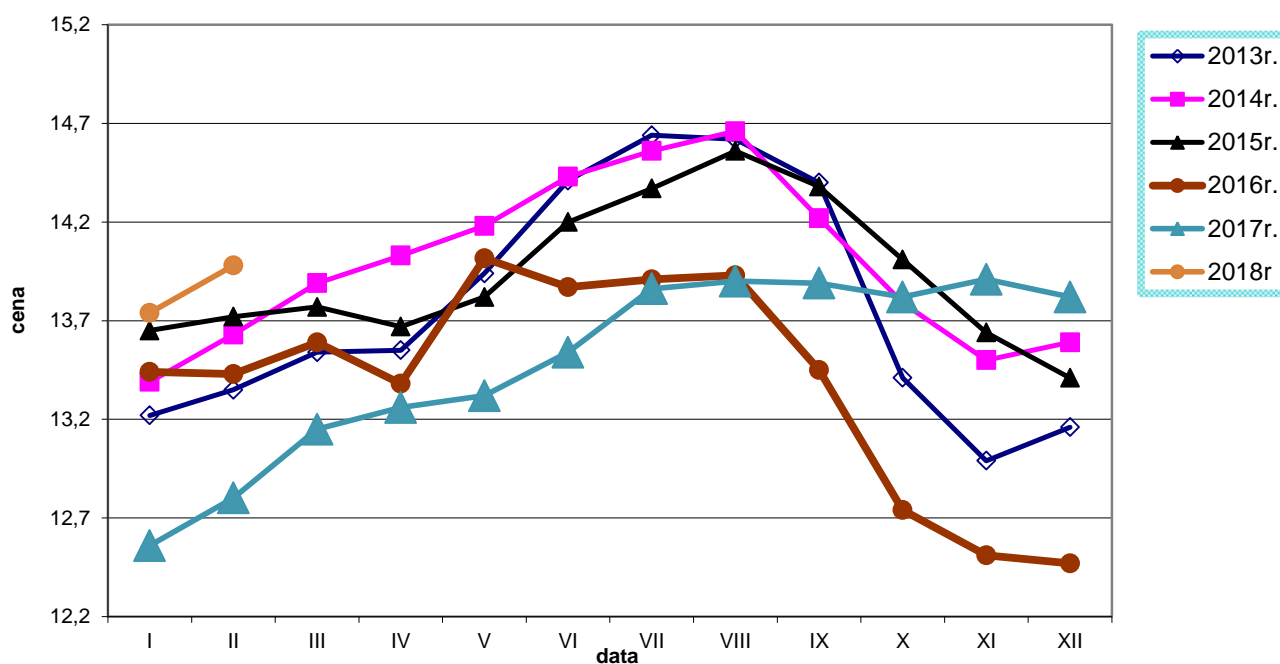

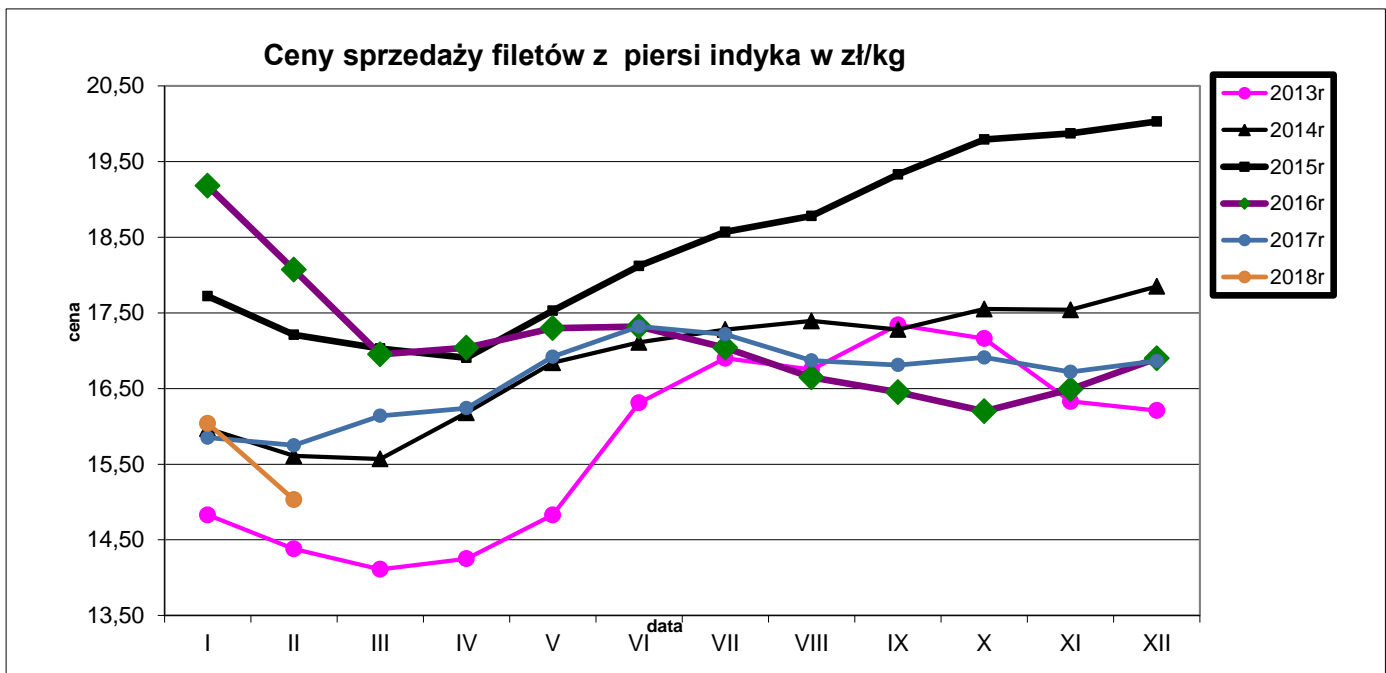
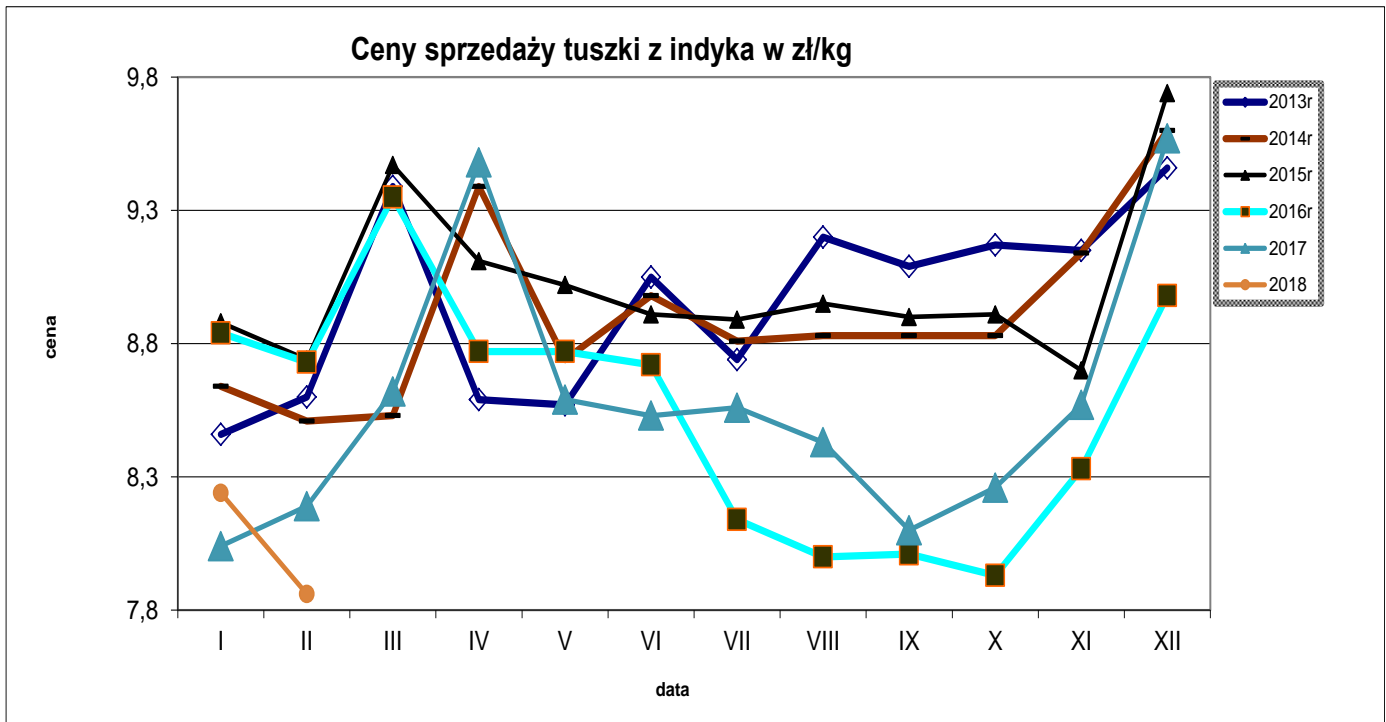

Średnie ceny TUSZEK Z KURCZAKÓW (65%) w Polsce i w UE w okresie I-III 2018 r.
wg danych Komisji Europejskiej

POULTRY		BE	BG	CZ	DK	DE	EE	EL	ES	FR	HR	IE	IT	CY	LV	LT	HU	MT	NL	AT	PL	PT	RO	SI	SK	FI	SE	UK	EU (weighted avg.)
2017-09-25	39	165,00	153,82	183,28	255,88	271,00	c	205,50	156,37	230,00	181,76	97,72	222,50	253,95	c	145,85	143,86	222,50	171,00	182,76	118,99	149,00	155,46	188,10	149,66	257,41	254,20	149,50	182,58 ↓ -1,2%
2017-10-02	40	165,00	146,81	181,33	234,33	271,00	c	204,83	153,39	230,00	178,90	97,62	227,50	253,95	c	137,02	145,12	222,50	171,00	184,31	117,57	145,00	155,76	189,22	152,81	254,37	285,68	141,23	181,43 ↓ -0,6%
2017-10-09	41	163,00	133,87	186,09	237,39	271,00	c	206,00	151,74	230,00	184,36	97,62	217,50	253,95	c	148,48	146,00	222,50	171,00	183,48	123,61	142,00	155,37	200,28	159,50	255,54	292,62	146,56	182,00 ↑ +0,3%
2017-10-16	42	163,00	151,83	186,25	224,61	271,00	c	205,33	148,30	230,00	181,16	97,62	212,50	253,95	c	135,78	147,84	222,50	171,00	183,39	126,33	142,00	155,13	196,10	163,47	255,42	240,15	147,95	181,13 ↘ -0,5%
2017-10-23	43	163,00	156,95	189,98	261,47	271,00	c	203,33	155,20	230,00	179,19	97,76	212,50	253,95	c	141,48	150,17	222,50	c	183,68	120,67	142,00	154,80	199,98	160,22	250,80	244,61	149,42	181,75 ↑ +0,3%
2017-10-30	44	163,00	149,12	189,07	258,28	271,00	c	203,67	161,24	230,00	180,73	97,76	205,00	253,95	c	141,97	147,68	222,50	171,00	182,19	127,22	145,00	155,88	203,62	159,49	252,97	241,92	149,85	182,63 ↑ +0,5%
2017-11-06	45	163,00	142,15	192,37	239,85	271,00	c	203,50	161,88	230,00	180,91	97,76	200,00	253,95	c	142,46	147,56	222,50	171,00	181,27	128,37	145,00	154,90	196,22	158,94	265,15	244,09	150,35	182,30 ↘ -0,2%
2017-11-13	46	166,00	155,38	191,46	239,06	271,00	c	203,50	162,94	230,00	178,64	97,76	206,00	253,95	c	144,76	147,72	222,50	c	182,22	126,58	155,00	154,09	197,75	157,92	266,08	237,88	147,45	182,71 ↑ +0,2%
2017-11-20	47	168,00	137,46	192,99	249,67	271,00	c	204,00	164,40	230,00	180,75	97,76	212,50	253,95	162,54	150,26	147,17	222,50	c	182,64	126,66	155,00	152,92	201,29	167,38	265,43	231,40	147,92	183,60 ↑ +0,5%
2017-11-27	48	168,00	148,99	190,44	246,97	271,00	c	203,50	163,65	230,00	184,54	97,15	212,50	253,95	c	136,01	144,48	222,50	c	182,59	123,63	155,00	153,02	200,07	150,07	267,20	234,01	148,47	183,30 ↘ -0,2%
2017-12-04	49	166,00	142,67	189,77	240,13	271,00	c	203,83	164,13	230,00	183,96	97,15	(*)	253,95	c	146,24	145,86	222,50	c	181,99	122,45	155,00	153,08	203,03	154,12	266,29	254,13	150,63	183,62 ↑ +0,2%
2017-12-11	50	163,00	142,24	189,60	233,23	271,00	c	203,00	164,44	230,00	184,20	97,15	212,50	253,95	c	149,87	146,64	222,50	c	182,63	120,39	155,00	152,82	194,19	147,12	264,50	255,10	150,39	183,10 ↘ -0,3%
2017-12-18	51	157,00	152,37	192,27	243,81	271,00	(*)	(*)	166,82	230,00	187,95	96,34	201,25	253,95	c	152,83	145,98	222,50	c	181,79	122,54	155,00	151,98	206,42	152,65	267,52	239,16	149,31	182,43 ↘ -0,4%
2017-12-25	52	160,00	156,73	191,85	227,41	271,00	c	(*)	166,51	230,00	190,19	96,34	201,25	253,95	c	148,63	150,86	222,50	176,00	183,69	127,67	155,00	151,42	219,03	156,65	267,28	240,64	150,68	183,51 ↑ +0,6%
2018-01-01	1	160,00	156,08	191,55	231,03	271,00	c	202,17	(*)	230,00	189,75	96,34	203,75	253,95	c	144,57	150,41	222,50	c	182,65	127,72	150,00	150,97	212,26	161,95	265,04	223,55	148,15	183,06 ↘ -0,2%
2018-01-08	2	158,00	157,98	193,30	235,25	271,00	c	201,33	167,31	230,00	190,59	96,34	206,25	253,95	c	146,77	149,40	222,50	176,00	181,39	123,14	145,00	150,51	221,01	150,16	267,19	251,90	150,49	183,14 ↑ +0,0%
2018-01-15	3	158,00	148,56	191,58	252,97	271,00	c	203,00	165,97	230,00	192,35	96,11	215,00	253,95	c	141,76	146,02	222,50	176,00	181,32	118,38	145,00	149,74	211,52	167,55	266,46	253,84	150,71	183,16 ↑ +0,0%
2018-01-22	4	158,00	150,12	193,10	236,03	271,00	c	202,17	165,49	230,00	191,71	96,11	212,50	253,95	c	144,94	148,20	222,50	c	181,69	122,77	145,00	149,80	211,52	148,20	266,50	237,80	152,48	183,42 ↑ +0,1%
2018-01-29	5	161,00	160,07	193,96	243,74	271,00	c	202,17	161,66	230,00	192,79	96,11	192,50	253,95	c	152,76	150,29	222,50	c	178,31	130,33	142,00	148,93	223,56	154,61	269,44	252,53	152,20	182,73 ↘ -0,4%
2018-02-05	6	(*)	159,32	193,77	258,23	271,00	c	203,00	160,62	230,00	199,22	96,11	192,50	253,95	c	149,29	146,01	(*)	c	178,66	132,21	142,00	150,35	206,53	160,28	266,34	229,93	151,06	182,50 ↘ -0,1%
2018-02-12	7	167,00	156,14	193,02	225,44	271,00	c	202,33	162,06	230,00	196,64	96,11	200,00	253,95	c	145,09	146,34	(*)	c	174,48	130,80	144,00	151,53	214,57	161,83	266,78	226,48	150,42	182,91 ↑ +0,2%
2018-02-19	8	167,00	147,98	195,44	247,48	271,00	c	203,17	162,37	230,00	196,66	96,62	210,00	253,95	c	135,18	145,44	(*)	176,00	179,63	131,13	145,00	152,39	213,17	147,61	266,66	224,60	151,23	184,15 ↑ +0,7%
2018-02-26	9	167,00	166,19	194,60	242,79	271,00	c	203,17	161,18	230,00	193,16	96,62	211,25	253,95	c	152,47	144,62	(*)	176,00	178,69	136,66	149,00	150,67	197,77	149,70	267,28	226,76	150,87	185,07 ↑ +0,5%
2018-03-05	10	167,00	163,89	195,85	257,48	271,00	c	203,17	158,93	230,00	193,71	96,62	215,00	253,95	c	148,31	146,68	(*)	c	179,74	138,63	147,00	154,32	205,99	148,69	267,47	222,86	149,76	185,57 ↑ +0,3%
2018-03-12	11	167,00	159,20	193,62	(*)	271,00	c	203,17	159,94	230,00	190,49	96,62	207,50	253,95	c	147,96	143,95	(*)	176,00	179,30	133,73	147,00	154,20	211,16	145,10	267,05	240,75	(*)	181,51 ↓ -2,2%

		Miesięczne ceny tuszek z kurcząt (65%) w UE (za 100kg)													
		2017						2018							
MN/100 KG		lut-17	mar-17	kwi-17	maj-17	cze-17	lip-17	sie-17	wrz-17	paź-17	lis-17	gru-17	sty-18	lut-18	change -1 year
Belgia	EUR	166,00	168,13	168,00	166,97	170,73	168,58	165,42	165,00	163,52	165,53	162,13	158,74	164,64	-0,8%
Bulgaria	EUR	136,94	148,40	144,09	143,64	144,05	151,39	153,61	155,32	147,69	146,22	148,55	153,85	156,53	14,3%
Bulgaria	BGN	267,83	290,24	281,81	280,93	281,73	296,09	300,44	303,78	288,85	285,97	290,54	300,90	306,15	14,3%
Czechy	EUR	174,58	174,35	176,34	176,08	177,89	181,45	182,71	182,69	186,03	191,50	190,83	192,54	194,12	11,2%
Czechy	CZK	4717,34	4711,27	4729,50	4682,69	4674,00	4733,72	4768,68	4763,74	4795,12	4893,23	4891,96	4902,75	4914,55	4,2%
Dania	EUR	230,26	238,70	245,99	239,78	231,27	239,01	251,21	257,77	241,20	245,98	237,19	239,30	243,62	5,8%
Dania	DKK	1711,96	1774,74	1829,57	1783,94	1720,10	1777,42	1868,39	1917,80	1795,19	1830,53	1765,52	1781,71	1813,86	6,0%
Niemcy	EUR	265,00	265,61	266,70	269,77	270,63	268,87	270,42	271,00	271,00	271,00	271,00	271,00	271,00	2,3%
Estonia	EUR	161,54	158,81	159,77	163,23	163,67	163,26								
Irlandia	EUR	96,94	97,22	97,77	96,82	97,24	97,66	97,81	97,72	97,66	97,68	96,78	96,21	96,29	-0,7%
Grecja	EUR	196,62	210,24	203,63	204,26	205,05	205,58	205,36	205,10	204,82	203,65	203,24	202,17	202,77	3,1%
Hiszpania	EUR	164,31	156,94	160,21	169,53	175,83	177,94	172,34	159,74	152,88	162,84	165,30	165,87	161,63	-1,6%
Francja	EUR	230,00	230,00	230,00	230,00	230,00	230,00	230,00	230,00	230,00	230,00	230,00	230,00	230,00	+0,0%
Chorwacja	EUR	186,40	185,52	185,95	185,07	188,02	186,22	185,60	183,78	180,92	180,80	186,38	191,26	196,37	+5,3%
Chorwacja	HRK	1388,36	1376,94	1384,80	1375,68	1393,20	1380,13	1374,48	1370,90	1358,26	1365,00	1405,06	1422,29	1460,64	+5,2%
Włochy	EUR	215,71	197,98	194,25	201,13	204,97	195,84	202,50	220,50	216,85	206,82	207,42	207,74	200,76	-6,9%
Cypr	EUR	253,95	253,95	253,95	253,95	253,95	253,95	253,95	253,95	253,95	253,95	253,95	253,95	253,95	+0,0%
Łotwa	EUR	160,12	158,01	154,37	161,75	161,72									
Litwa	EUR	136,84	149,72	149,84	139,51	144,85	147,28	144,17	142,35	140,94	143,88	148,10	145,31	145,55	+6,4%
Węgry	EUR	142,23	140,86	143,42	143,51	145,87	144,77	149,55	147,37	147,20	147,12	147,06	148,68	146,41	+2,9%
Węgry	HUF	43913,44	43626,18	44679,44	44485,33	44953,84	44426,66	45522,30	45395,74	45615,59	45878,08	46015,47	45980,72	45613,93	+3,9%
Malta	EUR	221,34	222,50	224,83	222,50	222,50	222,50	222,50	222,50	222,50	222,50	222,50	222,50	222,50	+0,5%
Holandia	EUR	171,00	171,00	171,00	171,00	171,00	171,00	171,00	171,00						
Austria	EUR	182,67	183,91	182,43	182,56	179,12	183,03	184,13	182,33	183,59	182,14	182,53	181,43	177,81	-2,7%
Polska	EUR	119,81	125,04	118,21	117,48	129,28	131,51	130,90	127,09	122,28	126,73	123,30	123,71	131,80	+10,0%
Polska	PLN	516,30	536,75	501,19	493,83	544,12	556,86	558,43	542,31	521,43	535,98	518,19	515,15	549,05	+6,3%
Portugalia	EUR	133,00	131,84	143,53	165,97	176,87	173,55	170,90	154,07	143,10	151,00	155,00	145,84	144,00	+8,3%
Rumunia	EUR	138,52	140,17	141,37	143,13	148,74	149,42	154,69	156,11	155,31	154,16	152,39	150,13	150,99	+9,0%
Rumunia	RON	625,11	637,32	640,47	651,55	679,93	682,61	708,29	717,90	712,87	714,20	706,61	697,97	702,96	+12,5%
Slovenia	EUR	195,40	190,47	190,05	188,25	187,73	192,04	187,35	189,29	196,59	199,51	205,13	215,00	211,69	+8,3%
Słowacja	EUR	151,00	144,34	147,87	152,24	146,10	146,68	149,47	148,43	158,73	159,58	152,39	156,74	155,56	+3,0%
Finlandia	EUR	250,87	250,64	254,61	254,94	255,78	254,33	254,40	254,37	254,03	263,68	266,48	266,60	267,07	+6,5%
Szwecja	EUR	247,25	248,05	259,87	230,82	239,18	245,50	251,71	258,19	263,85	237,97	245,98	242,81	230,10	-6,9%
Szwecja	SEK	2341,89	2363,65	2492,43	2239,81	2332,27	2356,39	2403,81	2460,63	2536,32	2341,03	2444,06	2385,71	2284,14	-2,5%
Anglia	EUR	148,69	151,27	160,57	158,57	152,30	149,70	137,02	146,02	146,63	148,77	150,08	150,63	151,08	+1,6%
Anglia	GBP	126,88	130,88	136,29	135,46	133,46	132,65	124,65	130,90	130,61	132,06	132,53	133,13	133,57	+5,3%
EURO	EUR	180,54	179,69	180,47	182,20	184,92	184,24	183,12	183,78	181,68	182,89	183,18	183,15	183,32	+1,5%

Wykorzystanie możliwe wyłącznie z podaniem źródła

Średnie ceny TUSZEK Z KURCZAKÓW (65%) w latach 2014 – 2018 (układ miesięczny)

		I	II	III	IV	V	VI	VII	VIII	IX	X	XI	XII
TUSZEK Z KURCZAKÓW (65%) - [EUR/100kg]													
2014r.	Polska	130	141	137	137	137	151	146	149	133	125	122	125
	UE	192	193	194	195	195	196	196	193	188	185	184	183
2015r.	Polska	121	128	132	125	132	139	139	143	133	125	119	115
	UE	186	186	188	188	188	192	193	194	190	187	182	180
2016r.	Polska	115	117	126	118	129	122	129	132	119	110	108	106
	UE	180	178	179	178	183	182	179	177	176	175	174	174
2017r.	Polska	110	120	125	118	117	129	132	131	127	122	127	123
	UE	176	178	178	181	182	185	178	184	184	182	183	183
2018r.	Polska	124											
	UE	183											

Średnie ceny TUSZEK Z KURCZAKÓW (65%) w Polsce i w UE w okresie I-II 2018r.

wg danych Komisji Europejskiej

KRAJ	1-7.I	8-14.I	15-21.I	22-28.I	29.-I- 4.II	5-11.II	12- 18.II
Polska	128	123	118	123	130	132	131
UE	183	183	183	183	183	183	183

Wykorzystanie możliwe wyłącznie z podaniem źródła

Średnie ceny TUSZEK Z KURCZAKÓW (65%) w latach 2014 – 2018(układ miesięczny)

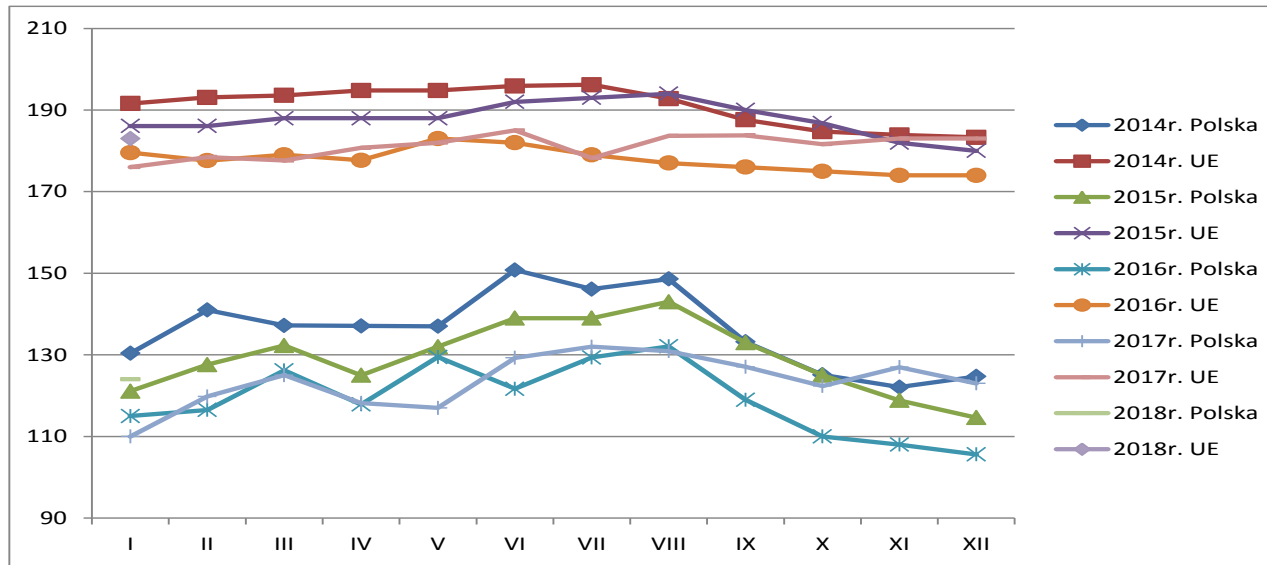

Średnie ceny TUSZEK Z KURCZAKÓW (65%) w Polsce i w UE w okresie -I-II.2018r.
wg danych Komisji Europejskiej

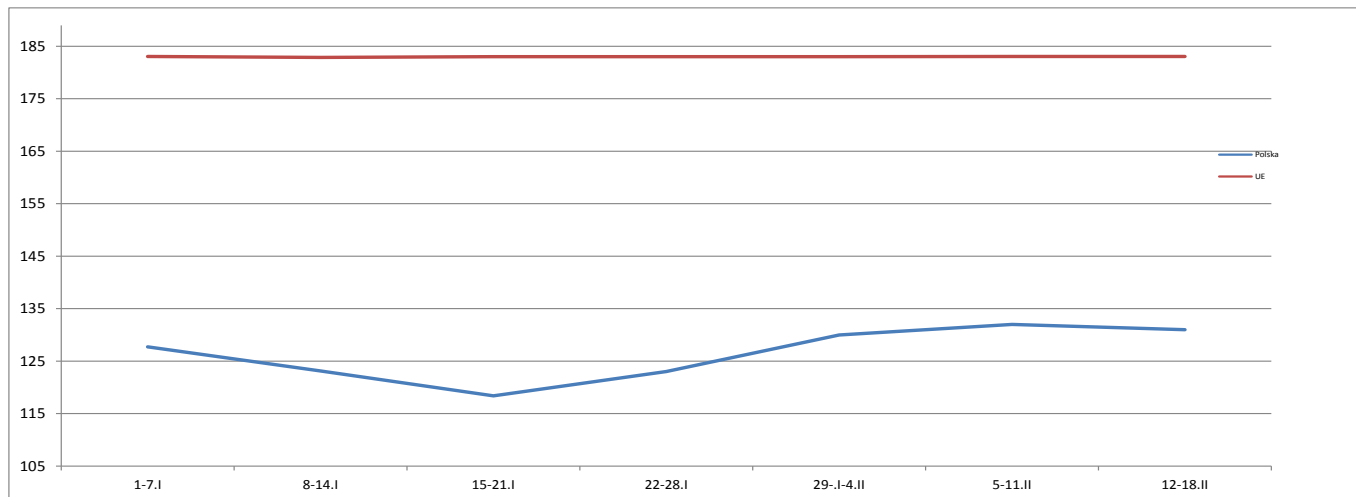

Wykorzystanie możliwe wyłącznie z podaniem źródła

HANDEL ZAGRANICZNY

Polski eksport, import mięsa drobiowego i podrobów (0207) i drobiu żywego (0105) za I 2018 r.

(dane wstępne w trakcie weryfikacji-mogą być obarczone błędami)

Mięso drobiowe - kod CN 0207							
WAŻNIEJSZE KRAJE							
EKSPORT							
I 2017r				I 2018r			
Kraj	Wartość [tys. EUR]	Wartość [tys. PLN]	Wolumen [tony]	Kraj	Wartość [tys. EUR]	Wartość [tys. PLN]	Wolumen [tony]
OGÓLEM	137 346	606 793	86 295	OGÓLEM	159 548	669 705	95 951
Niemcy	26 820	118 491	12 104	Niemcy	33 758	141 699	14 660
Wielka Brytania	18 411	81 339	7 749	Wielka Brytania	23 484	98 574	9 244
Francja	15 953	70 482	7 541	Francja	16 069	67 448	7 121
Holandia	10 780	47 625	5 806	Holandia	12 336	51 778	6 096
Republika Czeska	9 568	42 271	6 227	Republika Czeska	11 471	48 150	6 103
Słowacja	6 034	26 658	3 493	Belgia	5 782	24 271	2 926
Hongkong	5 508	24 332	3 937	Słowacja	4 891	20 528	3 185
Węgry	4 190	18 511	2 545	Hiszpania	4 802	20 157	2 467
Hiszpania	4 111	18 163	1 882	Węgry	4 383	18 396	2 627
Bulgaria	3 968	17 531	4 352	Hongkong	4 089	17 163	3 188
Belgia	3 857	17 040	2 482	Bulgaria	4 004	16 805	4 128
Litwa	3 526	15 579	2 523	Litwa	3 090	12 969	2 333
Irlandia	2 415	10 670	808	Irlandia	2 959	12 421	928
Dania	2 123	9 381	1 638	Ukraina	2 857	11 992	8 666
Rumunia	2 059	9 096	1 808	Rumunia	2 796	11 734	2 000
Ukraina	2 025	8 948	6 144	Austria	2 777	11 657	985

dane wstępne

Mięso drobiowe - kod CN 0207							
WAŻNIEJSZE KRAJE							
IMPORT							
I 2017r				I 2018r			
Kraj	Wartość [tys. EUR]	Wartość [tys. PLN]	Wolumen [tony]	Kraj	Wartość [tys. EUR]	Wartość [tys. PLN]	Wolumen [tony]
OGÓLEM	7 296	32 234	4 265	OGÓLEM	5 949	24 970	4 726
Słowacja	2 232	9 863	832	Niemcy	2 093	8 784	1 494
Niemcy	2 092	9 242	1 503	Ukraina	1 586	6 658	1 075
Wielka Brytania	1 123	4 961	596	Wielka Brytania	1 138	4 776	613
Węgry	513	2 268	519	Węgry	430	1 803	944
Republika Czeska	473	2 090	171	Francja	234	983	142
Włochy	343	1 516	338	Włochy	145	609	130
Hiszpania	112	494	40	Słowenia	94	397	44
Rumunia	109	480	44	Hiszpania	55	231	45
Francja	105	463	26	Holandia	43	182	62
Litwa	70	311	42	Dania	37	156	42
Dania	63	277	52	Irlandia	32	133	38

dane wstępne

drób żywy - kod CN 0105**WAŻNIEJSZE KRAJE**

EKSPORT							
I 2017r				I 2018r			
Kraj	Wartość [tys. EUR]	Wartość [tys. PLN]	Wolumen [tony]	Kraj	Wartość [tys. EUR]	Wartość [tys. PLN]	Wolumen [tony]
OGÓLEM	4 024	17 777	1 526	OGÓLEM	4 024	17 777	1 526
Niemcy	1 586	7 008	1 354	Niemcy	2 106	8 838	1 622
Ukraina	1 050	4 639	123	Chiny	1 929	8 096	3
Chiny	758	3 348	2	Ukraina	1 099	4 612	124
Białoruś	310	1 369	24	Białoruś	360	1 511	37
Litwa	168	740	14	India	109	456	1
Rosja	151	668	8	Litwa	71	299	3
Irlandia	1	4	0	Węgry	67	281	4
Wielka Brytania	0	1	0	Republika Czeska	22	93	1

*dane wstępne***drób żywy - kod CN 0105****WAŻNIEJSZE KRAJE**

IMPORT							
I 2017r				I 2018r			
Kraj	Wartość [tys. EUR]	Wartość [tys. PLN]	Wolumen [tony]	Kraj	Wartość [tys. EUR]	Wartość [tys. PLN]	Wolumen [tony]
OGÓLEM	10 756	47 519	10 576	OGÓLEM	9 547	40 071	5 683
Holandia	2 046	9 037	1 769	Republika Czeska	2 580	10 828	2 276
Słowacja	1 637	7 232	2 870	Niemcy	2 325	9 760	842
Republika Czeska	1 538	6 797	2 074	Holandia	2 188	9 183	474
Niemcy	1 395	6 163	1 380	Słowacja	822	3 452	1 442
Francja	869	3 840	26	Francja	436	1 829	20
Litwa	666	2 942	1 062	Dania	403	1 693	32
Dania	549	2 427	65	Litwa	304	1 277	233
Węgry	505	2 231	504	Austria	261	1 096	10
Austria	485	2 141	18	Włochy	130	544	8
Słowenia	407	1 799	599	Węgry	58	243	113

*dane wstępne***Wydawca:**

Ministerstwo Rolnictwa i Rozwoju Wsi, Departament Rynków Rolnych

ul. Wspólna 30

00-930 Warszawa

tel. (022) 623-16-06

fax (022) 623-27-06

Internet: [strona ZSRiR](#)**Autor:**Małgorzata Czeżko, tel. (022) 623-16-06; E-mail: Malgorzata.Czeżko@minrol.gov.pl**Warunki otrzymywania biuletynu:**

Biuletyn udostępniany jest wszystkim zainteresowanym bezpłatnie.