

**ZINTEGROWANY SYSTEM
ROLNICZEJ INFORMACJI RYNKOWEJ**

Podstawa prawna: Ustawa o rolniczych badaniach rynkowych z 30 marca 2001 r.

(Dz. U. z 2001 r. Nr 42, poz. 471 z późn. zm.)

RYNEK MIĘSA WIEPRZOWEGO

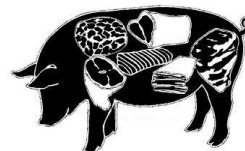

NR 12/2018

Notowania¹ za okres 19.03.2018 - 25.03.2018 r.

czwartek, 29 marca 2018 r.

Spis treści

1. Zakupy świń rzeźnych.....	3
1.1. Ceny zakupu tuczników wg EUROP w Polsce i makroregionach.....	3
1.2. Zbiorcze zestawienie dotyczące zmian skupu świń rzeźnych.....	4
1.3. Ceny zakupu świń rzeźnych wg wagi żywej.....	5
1.4. Struktura zakupu świń rzeźnych w Polsce.....	7
2. Sprzedaż wieprzowiny.....	7
2.1. Ceny sprzedaży półtuszy wieprzowych w Polsce i makroregionach.....	7
2.2. Ceny sprzedaży elementów i przetworów z wieprzowiny w Polsce..... i makroregionach.....	8
2.3. Ceny prosiąt na targowiskach.....	9
3. Graficzne prezentacje cen zakupu i sprzedaży na rynku wieprzowiny.....	11
4. Miesięczne analizy cenowe.....	14
5. Pogłowie trzody chlewnej w grudniu 2017 roku (dane wstępne) Źródło: GUS.....	16
6. Handel zagraniczny wieprzowiną.....	17
7. Zestawienie z monitoringu rynku wieprzowiny z lat 2017-2013.....	19

¹ *Badanie cen zakupu i sprzedaży w zakładach mięsnych prowadzone jest na reprezentatywnej próbie. Ceny zakupu rejestrowane są wg klas jakości handlowej EUROP zgodnie z rozporządzeniem Parlamentu Europejskiego i Rady (UE) nr 1308/2013 z dnia 17 grudnia 2013 r. ustanawiającego wspólną organizację rynków produktów rolnych oraz uchylającego rozporządzenia Rady (EWG) nr 922/72, (EWG) nr 234/79, (WE) nr 1037/2001 i (WE) nr 1234/2007 (Dz. Urz. UE L 347 z 20.12.2013, str. 671) i rozporządzeniem Komisji (WE) nr 1249/2008 z dnia 10 grudnia 2008 r. r. ustanawiającym szczegółowe zasady wdrożenia wspólnotowych klasyfikacji tusz wołowych, wieprzowych i baranich oraz raportowania ich cen (Dz. U. Nr L 337 z 16.12.2008, str. 3, z późn.zm.) oraz rozporządzeniem Ministra Rolnictwa i Rozwoju Wsi z dnia 4 lutego 2009 r. w sprawie szczegółowych warunków ustalania klasy jakości handlowej tusz wieprzowych (Dz.U. z 19.02.2009 r., Nr 28, poz. 181).*

Ceny zbierane są dla masy poubojowej schłodzonej. Badanie cen giełdowych realizowane jest na wybranych giełdach towarowych. Średnie ceny liczone są jako średnie ważone.

Badanie cen prosiąt prowadzone jest na targowiskach, na których dokonywany jest obrót prosiętami, a ceny liczone są jako średnie arytmetyczne zrealizowanych transakcji.

Ceny zakupu i sprzedaży nie zawierają podatku VAT.

Daty prezentowane w tabelach oznaczają ostatni dzień analizowanego tygodnia (poniedziałek - niedziela).

Metody klasyfikacji tusz wieprzowych w Polsce

Metody klasyfikacji tusz wieprzowych w Polsce zatwierdziła decyzja Komisji Europejskiej 2005/240/WE z dnia 11 marca 2005 r. (tekst opublikowany w [Dzienniku Urzędowym UE L 74](#)² z dnia 19.03.2005 roku, decyzja obowiązuje od dnia jej notyfikacji w Stałym Przedstawicielstwie RP przy Unii Europejskiej, czyli od 11 marca 2005 roku.), zmieniona decyzją Komisji 2005/683/WE zmieniającą ww. decyzję (tekst opublikowany w [Dzienniku Urzędowym UE L 258](#)³ z dnia 4.10.2005 roku). Zmiana miała na celu dopuszczenie do stosowania kolejnego aparatu.

Zgodnie z postanowieniami decyzji od dnia 11 marca 2005 roku na terenie Polski do szacowania zawartości chudego mięsa w tuszach wieprzowych zostały zaaprobowane trzy aparaty o nazwach **Ultra-fom 300, Sydel-CGM i Autofom**, a od 30 września 2005 r. dodatkowo aparat o nazwie **IM-03**.

W decyzji zatwierdzającej metody klasyfikacji tusz wieprzowych w Polsce wymienione są również dopuszczone przez Komisję odstępstwa od wzorcowej dla UE postaci tuszy w momencie ważenia i klasyfikacji.

UWAGA:

Z dniem 12 grudnia 2011 r. weszła w życie Decyzja wykonawcza Komisji 2011/506/UE: z dnia 16 sierpnia 2011 r. zmieniająca decyzję 2005/240/WE zatwierdzającą metody klasyfikacji tusz wieprzowych w Polsce (tekst opublikowany w [Dzienniku Urzędowym UE L 209](#)⁴ z dnia 17.08.2011 roku). Decyzja **wprowadziła nowe równania regresji** w stosowanych dotychczas w Polsce metodach klasyfikacji, **tj. Ultra-fom 300, Sydel-CGM, Autofom, IM-03** oraz **zatwierdza cztery nowe metody klasyfikacji: Autofom III, CSB Image meater (CSB), Fat-O-Meater II (FOM II), metodę ręczną ZP.**

2 <http://europa.eu.int/eur-lex/lex/LexUriServ/LexUriServ.do?uri=OJ:L:2005:074:0062:0065:PL:PDF>

3 http://europa.eu.int/eur-lex/lex/LexUriServ/site/pl/oj/2005/l_258/l_25820051004pl00050007.pdf

4 <http://eur-lex.europa.eu/LexUriServ/LexUriServ.do?uri=OJ:L:2011:209:0043:0048:PL:PDF>

1. Zakupy świń rzeźnych

1.1. Ceny zakupu tuczników wg EUROP w Polsce i makroregionach

Tab. 1 Średnie ceny netto (bez VAT) zakupu świń rzeźnych wg klasyfikacji poubojowej EUROP

masa schłodzona [MPS]; -masa poubojowa ciepła [MPC]

SKUP								
Klasa półtuszy	CENA [zł/tonę]				Zmiana tygod.	%	Średnia	Struktura zakupu
	[MPS]		[MPC]					
wg EUROP	2018-03-25	2018-03-18	2018-03-25	2018-03-18	[%]	w tuszy	[kg]	[%]
1	2	3	4	5	6	7	8	9
POLSKA								
klasa S	6 121	6 218	6 001	6 096	-1,55	61,4	93,0	26,2
klasa E	6 022	6 125	5 904	6 005	-1,68	57,6	94,5	57,3
klasa U	5 649	5 759	5 538	5 646	-1,90	53,3	96,6	14,3
klasa R	5 282	5 381	5 178	5 275	-1,84	48,4	98,4	2,0
klasa O	4 736	4 957	4 643	4 860	-4,45	43,4	102,2	0,2
klasa P	3 951	4 557	3 874	4 468	-13,29	38,4	96,7	0,0
S-P Razem	5 975	6 076	5 858	5 957	-1,66	57,8	94,5	100,0
REGION PÓLNOCNY								
klasa S	6 183	6 223	6 061	6 101	-0,65	61,2	91,5	23,3
klasa E	6 076	6 171	5 957	6 050	-1,55	57,8	92,7	62,3
klasa U	5 668	5 796	5 557	5 683	-2,22	53,3	95,5	13,1
klasa R	5 279	5 448	5 175	5 341	-3,12	48,3	98,3	1,3
klasa O	4 686	4 805	4 594	4 711	-2,48	43,3	98,7	0,1
klasa P	4 629 *		4 538 *		*	38,9	90,0	0,0
S-P Razem	6 033	6 122	5 915	6 002	-1,44	57,8	92,9	100,0
REGION ŚRODKOWO-WSCHODNI								
klasa S	6 208	6 278	6 086	6 155	-1,11	61,4	93,1	28,4
klasa E	6 106	6 164	5 987	6 044	-0,94	57,2	95,3	54,0
klasa U	5 687	5 744	5 575	5 632	-1,00	53,2	96,6	15,5
klasa R	5 361	5 368	5 256	5 263	-0,14	48,4	98,0	2,0
klasa O	5 098	5 107	4 998	5 007	-0,19	43,3	99,6	0,2
klasa P	4 534	4 899	4 445	4 803	-7,44	36,9	103,3	0,0
S-P Razem	6 052	6 112	5 933	5 992	-0,98	57,6	94,9	100,0
REGION POŁUDNIOWO-WSCHODNI								
klasa S	6 076	6 177	5 956	6 056	-1,65	61,3	93,2	27,0
klasa E	6 010	6 120	5 892	6 000	-1,80	57,8	94,3	58,0
klasa U	5 693	5 789	5 581	5 675	-1,65	53,1	96,3	12,6
klasa R	5 188	5 314	5 087	5 210	-2,36	48,1	98,7	2,2
klasa O	4 498	4 756	4 410	4 663	-5,41	43,4	101,4	0,2
klasa P	* *	* *	* *	* *	*	*	*	*
S-P Razem	5 965	6 081	5 848	5 961	-1,91	57,9	94,3	100,0
REGION ZACHODNI								
klasa S	6 009	6 164	5 892	6 044	-2,52	61,5	93,5	25,1
klasa E	5 909	6 060	5 793	5 941	-2,48	57,8	95,0	57,7
klasa U	5 575	5 746	5 466	5 633	-2,97	53,5	97,4	14,7
klasa R	5 259	5 396	5 156	5 290	-2,54	48,5	98,5	2,2
klasa O	4 600	4 956	4 510	4 859	-7,18	43,6	105,1	0,3
klasa P	3 587	4 134	3 517	4 053	-13,22	38,5	98,2	0,0
S-P Razem	5 865	6 012	5 750	5 894	-2,45	57,9	95,1	100,0

Tygodniowy ubój świń rzeźnych w ubojniach monitorowanych w ramach ZSRIR wyniósł – 353 745 sztuk.

1.2.Zbiornicze zestawienie dotyczące zmian skupu świń rzeźnych

Klasa półtuszy wieprzowych wg EUROP	Cena zakupu wg wagi żywej* [zł/kg]		ZMIANA TYGODNIOWA			
			Cena zakupu wg wż [%]	Poziom skupu wg mpc [%]	Średnia masa tuszy [%]	Struktura zakupu [pkt. %]
	2018-03-25	2018-03-18				
POLSKA						
klasa S	4,55	4,62	-1,55	11,38	-0,85	1,49
klasa E	4,47	4,55	-1,68	2,41	-0,94	-1,41
klasa U	4,23	4,31	-1,90	4,14	-0,72	-0,15
klasa R	3,98	4,06	-1,84	10,00	-0,61	0,08
klasa O	3,60	3,77	-4,45	2,44	1,49	-0,01
klasa P	3,03	3,49	-13,29	-48,42	1,26	-0,01
S-P Razem				4,99	-0,94	-
REGION PÓLNOCNY						
klasa S	4,59	4,62	-0,65	29,36	-1,51	3,03
klasa E	4,51	4,58	-1,55	6,87	-1,28	-3,51
klasa U	4,24	4,34	-2,22	20,13	-0,42	0,68
klasa R	3,98	4,11	-3,12	0,57	-0,30	-0,17
klasa O	3,56	3,65	-2,48	-15,80	2,92	-0,03
klasa P	3,55	*	*	215,00	-10,00	0,01
S-P Razem				12,93	-1,17	-
REGION ŚRODKOWO-WSCHODNI						
klasa S	4,61	4,66	-1,11	7,13	-0,75	1,02
klasa E	4,54	4,58	-0,94	1,16	-0,83	-1,12
klasa U	4,26	4,30	-1,00	3,33	-0,62	-0,03
klasa R	4,04	4,05	-0,14	12,05	-0,20	0,14
klasa O	3,87	3,88	-0,19	7,80	0,10	0,01
klasa P	3,47	3,75	-7,44	-89,16	1,18	-0,02
S-P Razem				3,30	-0,84	-
REGION POŁUDNIOWO-WSCHODNI						
klasa S	4,51	4,59	-1,65	1,24	-1,06	-1,06
klasa E	4,46	4,55	-1,80	3,84	-1,46	-0,52
klasa U	4,26	4,33	-1,65	14,11	-1,23	1,01
klasa R	3,91	4,01	-2,36	41,00	-0,20	0,54
klasa O	3,42	3,61	-5,41	33,64	1,40	0,04
klasa P	*	*	*	*	*	*
S-P Razem				5,01	-1,26	-
REGION ZACHODNI						
klasa S	4,46	4,58	-2,52	15,60	-0,32	2,76
klasa E	4,39	4,50	-2,48	0,28	-0,63	-1,36
klasa U	4,17	4,30	-2,97	-5,58	-0,51	-1,30
klasa R	3,97	4,07	-2,54	-1,15	-1,40	-0,07
klasa O	3,50	3,77	-7,18	-5,71	2,34	-0,03
klasa P	2,75	3,17	-13,22	-16,50	12,87	-0,01
S-P Razem				2,62	-0,63	-

Uwaga: Daty podane w tabeli oznaczają ostatni dzień analizowanego tygodnia (poniedziałek – niedziela)

Cena wg wagi żywej przeliczona z ceny dla mpc trzody chlewnej.

* - Nie jest możliwe prezentowanie danych dla towaru w związku z ustawowym obowiązkiem nieidentyfikowalności dostawców danych rynkowych.

Wskaźnik przeliczania cen uzyskanych za tusze wg klasyfikacji EUROP na ceny za masę żywą netto.

Klasa tusz	Wskaźnik wydajności rzeźnej	Wskaźnik przeliczeniowy na masę żywą
S	75,7	1,32
E	75,7	1,32
U	76,3	1,31
R	76,9	1,30
O	77,5	1,29
P	78,1	1,28

1.3. Ceny zakupu świń rzeźnych wg wagi żywej

Tab. 2 Średnie ceny netto zakupu świń rzeźnych za wagę żywą – obliczane na podstawie cen za świnię wg masy poubojowej cieplej (MPC) przy użyciu współczynnika wydajności rzeźnej podawanego przez GUS (0,78).

CENA [zł/kg]		
MAKROREGIONY	2018-03-25	2018-03-18
1	2	3
POLSKA	4,57	4,65
REGION PÓLNOCNY	4,61	4,68
REGION ŚRODKOWO-WSCHODNI	4,63	4,67
REGION POŁUDNIOWO-WSCHODNI	4,56	4,65
REGION ZACHODNI	4,48	4,60

Uwaga: Daty podane w tabeli oznaczają ostatni dzień analizowanego tygodnia (poniedziałek - niedziela).

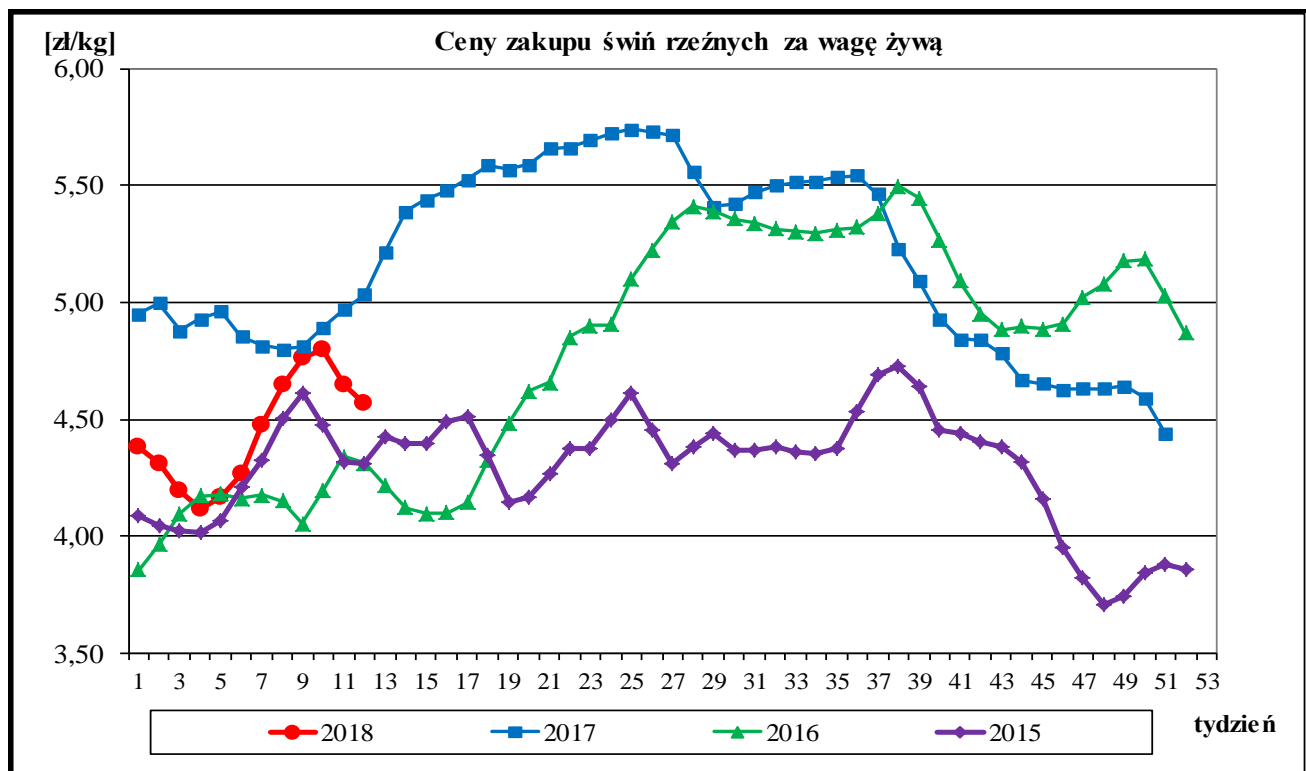

A. Makroregiony skupu świń rzeźnych wg SEUROP i sprzedaży mięsa wieprzowego w tuszach.

Makroregion Północny: województwa - kujawsko-pomorskie, pomorskie, warmińsko-mazurskie.

Makroregion Środkowo-wschodni: województwa - łódzkie, mazowieckie, podlaskie.

Makroregion Południowo-wschodni: województwa - lubelskie, małopolskie, podkarpackie, śląskie, świętokrzyskie.

Makroregion Zachodni: województwa - dolnośląskie, lubuskie, opolskie, wielkopolskie, zachodnio-pomorskie.

ROCZNE ZMIANY CEN WYBRANYCH PRODUKTÓW Z RYNKU WIEPRZOWINY

I. Roczne zmiany cen zakupu świń rzeźnych wg klasyfikacji EUROP i żywca wieprzowego.

[MPC]-masa poubojowa ciepła

POLSKA	CENA				Roczna zmiana ceny [%]
	[MPC] zł/tonę		Cena żywca wieprzowego zł/kg		
	2018-03-25	2017-03-26	2018-03-25	2017-03-26	
klasa S	6 001	6 615	4,55	5,01	-9,3
klasa E	5 904	6 529	4,47	4,95	-9,6
klasa U	5 538	6 122	4,23	4,67	-9,5
klasa R	5 178	5 712	3,98	4,39	-9,4
klasa O	4 643	5 195	3,60	4,03	-10,6
klasa P	3 874	4 205	3,03	3,29	-7,9
S-P Razem	5 858	6 456	4,57	5,04	-9,3

Cena zakupu żywca wieprzowego **S-P razem** obliczona na podstawie cen za świnię wg masy poubojowej ciepłej (MPC) przy użyciu przelicznika GUS wynoszącego 0,78

II. Roczne zmiany cen sprzedaży półtuszy wieprzowych.

CENY SPRZEDAŻY - PÓLTUSZE WIEPRZOWE			
MAKROREGIONY	CENA [zł/tonę]		Roczna zmiana ceny
	2018-03-25	2017-03-26	[%]
POLSKA	6 736	7 256	-7,2
Południowo-wschodni	6 412	7 114	-9,9
Północny	7 888	8 094	-2,5
Środkowo-wschodni	7 015	7 375	-4,9
Zachodni	6 689	7 235	-7,5

III. Roczne zmiany cen targowiskowych prosiąt.

	Kategoria ceny	2018-03-25	2017-03-26	Roczna zmiana ceny w [%]
	Prosięta ok. 20 kg/szt.	min. w zł/szt.	140,00	150,00
max. w zł/szt.		240,00	225,00	6,7
średnia w zł/szt.		180,63	178,08	1,4
Szacunkowa podaż		497	625	-20,5
Szacunkowa sprzedaż		364	562	-35,2
Wsk_war_atmosf.		2,44	2,47	-1,2

Wykorzystanie możliwe z dokładnym podaniem źródła

1.4. Struktura zakupu świń rzeźnych w Polsce

Rys. 3. Struktura zakupu świń rzeźnych w zakładach mięsnych wg klasyfikacji SEUROP

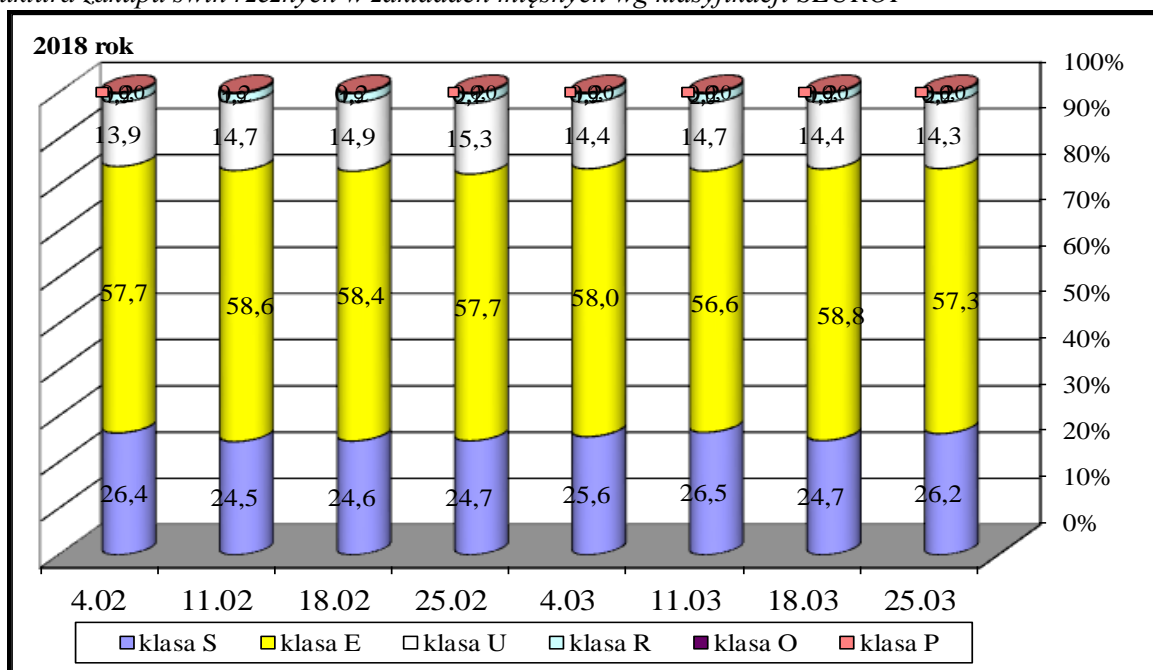

2. Sprzedaż wieprzowiny

2.1. Ceny sprzedaży półtuszy wieprzowych w Polsce i makroregionach

Tab. 3 Średnie ceny sprzedaży półtuszy wieprzowych (bez VAT) przeznaczonych na rynek wewnętrzny UE.

MAKROREGIONY	CENA [zł/t]		Tygodniowa zmiana ceny [%]
	2018-03-25	2018-03-18	
PÓLTUSZE WIEPRZOWE			
POLSKA	6 736	6 852	-1,7
Południowo-wschodni	6 412	6 856	-6,5
Północny	7 888	7 741	1,9
Środkowo-wschodni	7 015	6 994	0,3
Zachodni	6 689	6 803	-1,7

Rys. 4. Średnie ceny sprzedaży półtuszy wieprzowych przeznaczonych na rynek wewnętrzny UE.

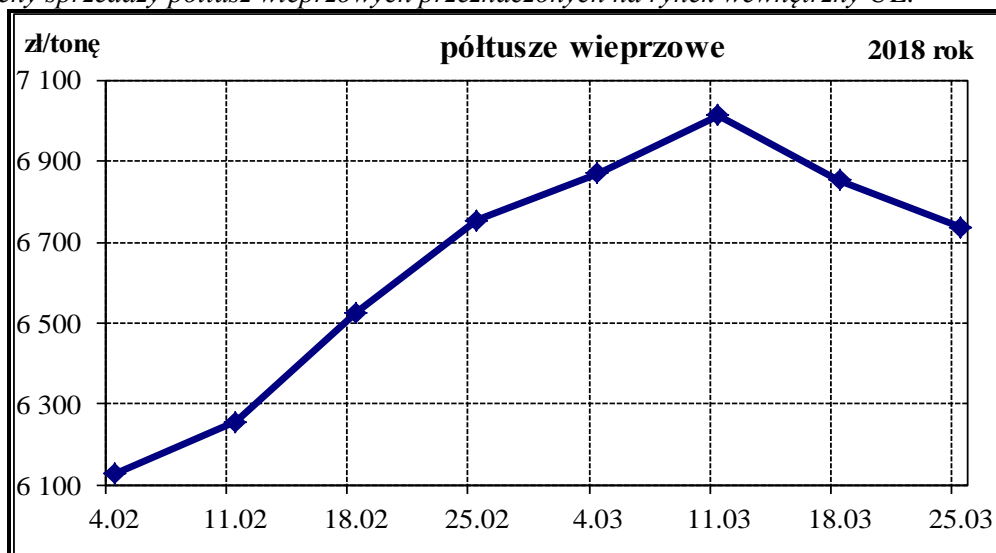

2.2. Ceny sprzedaży elementów i przetworów z wieprzowiny w Polsce i makroregionach

Tab. 4 Średnie ceny sprzedaży elementów i przetworów wieprzowych (bez VAT) w zakładach mięsnych (kraj +UE).

CENY SPRZEDAŻY			
TOWAR	CENA [zł/tonę]		Tygodniowa zmiana ceny [%]
	2018-03-25	2018-03-18	
POLSKA			
schab środkowy z kością	12 073	11 977	0,81
szynka gotowana	18 005	18 659	-3,50
kielbasa toruńska	11 424	12 080	-5,43
PÓLNO-CNO-ZACHODNI			
schab środkowy z kością	*	9 610	*
szynka gotowana	19 822	19 525	1,52
kielbasa toruńska	10 373	10 295	0,75
PÓLNO-CNO-WSCHODNI			
schab środkowy z kością	*	*	*
szynka gotowana	*	*	*
kielbasa toruńska	*	*	*
WIELKOPOLSKI			
schab środkowy z kością	12 841	12 783	0,46
szynka gotowana	16 805	17 330	-3,03
kielbasa toruńska	*	*	*
KUJAWSKI			
schab środkowy z kością	10 688	10 835	-1,36
szynka gotowana	18 529	18 986	-2,41
kielbasa toruńska	*	*	*
MAZOWIECKO-ŁÓDZKI			
schab środkowy z kością	11 806	11 796	0,08
szynka gotowana	20 778	20 327	2,22
kielbasa toruńska	11 688	12 372	-5,53
POŁUDNIOWO-ZACHODNI			
schab środkowy z kością	11 461	11 356	0,92
szynka gotowana	16 168	16 700	-3,19
kielbasa toruńska	*	*	*
POŁUDNIOWO-ŚRODKOWY			
schab środkowy z kością	11 087	11 027	0,54
szynka gotowana	16 995	17 669	-3,81
kielbasa toruńska	11 098	12 643	-12,22
WSCHODNI-DOLNY			
schab środkowy z kością	12 489	12 486	0,02
szynka gotowana	15 872	17 553	-9,57
kielbasa toruńska	10 688	*	*

Uwaga: Daty podane w tabeli oznaczają ostatni dzień analizowanego tygodnia (poniedziałek - niedziela).

* - w związku z ustawowym obowiązkiem nieidentyfikowalności dostawców danych rynkowych nie jest możliwe prezentowanie danych dla regionu.

B. Makroregion sprzedaży mięsa w elementach oraz przetworów mięsnych z rynku wieprzowiny.

Makroregion Północno-zachodni: województwa: - pomorskie, zachodnio-pomorskie.

Makroregion Północno-wschodni: województwa - podlaskie, warmińsko-mazurskie.

Makroregion Wielkopolski: województwo - wielkopolskie.

Makroregion Kujawski: województwo - kujawsko-pomorskie.

Makroregion Mazowiecko-łódzki: województwa - łódzkie, mazowieckie.

Makroregion Południowo-zachodni: województwa - dolnośląskie, lubuskie, opolskie.

Makroregion Południowo-środkowy: województwa - małopolskie, śląskie, świętokrzyskie.

Makroregion Wschodni dolny: województwa - lubelskie, podkarpackie

2.3.Ceny prosiąt na targowiskach

Tab. 6 Średnie tygodniowe krajowe ceny prosiąt uzyskane w transakcjach targowiskowych.

Prosięta ok. 20 kg/szt.	Kategoria ceny	2018-03-25	2018-03-18	Tygodniowa zmiana w [%]
	min. w zł/szt.	140,00	140,00	0,0
	max. w zł/szt.	240,00	245,00	-2,0
	średnia w zł/szt.	180,63	186,64	-3,2
	Szacunkowa podaż	497	745	-33,3
	Szacunkowa sprzedaż	364	570	-36,1
	Wsk_war_atmosf.	2,44	2,47	-1,2

*Wsk_war_atmosf. - wskaźnik warunków atmosferycznych, który zawiera się między liczbą 1 a 3.

Charakteryzuje warunki atmosferyczne występujące na targowiskach w dniu prowadzenia badań.

1 - złe – znacznie utrudniające przebieg handlu targowiskowego,

2 - umiarkowane – mające niewielki wpływ na przebieg handlu targowiskowego,

3 - dobre – nie mające wpływu na przebieg handlu targowiskowego.

Tab. 7 Średnie miesięczne ceny prosiąt w transakcjach targowiskowych w II 2018 r. i I 2018 r.

	Kategoria ceny	Okres		Zmiana	Zmiana
		05.02.2018-04.03.2018	01.01.2018-04.02.2018	miesięczna w %	roczna w %
Prosięta ok. 20 kg [zł/szt].	min. w zł/szt	140,00	130,00	7,7	-6,7
	max. w zł/szt	250,00	250,00	0,0	13,1
	średnia w zł/szt	180,10	185,33	-2,8	0,4
	Szacunkowa podaż	2 323	3 857	-39,8	-22,8
	Szacunkowa sprzedaż	1 826	2 744	-33,5	-29,7
	Wsk_war_atmosf.	2,09	2,35	-11,1	-4,6

Rys.8. Średnie ceny prosiąt uzyskane w transakcjach targowiskowych.

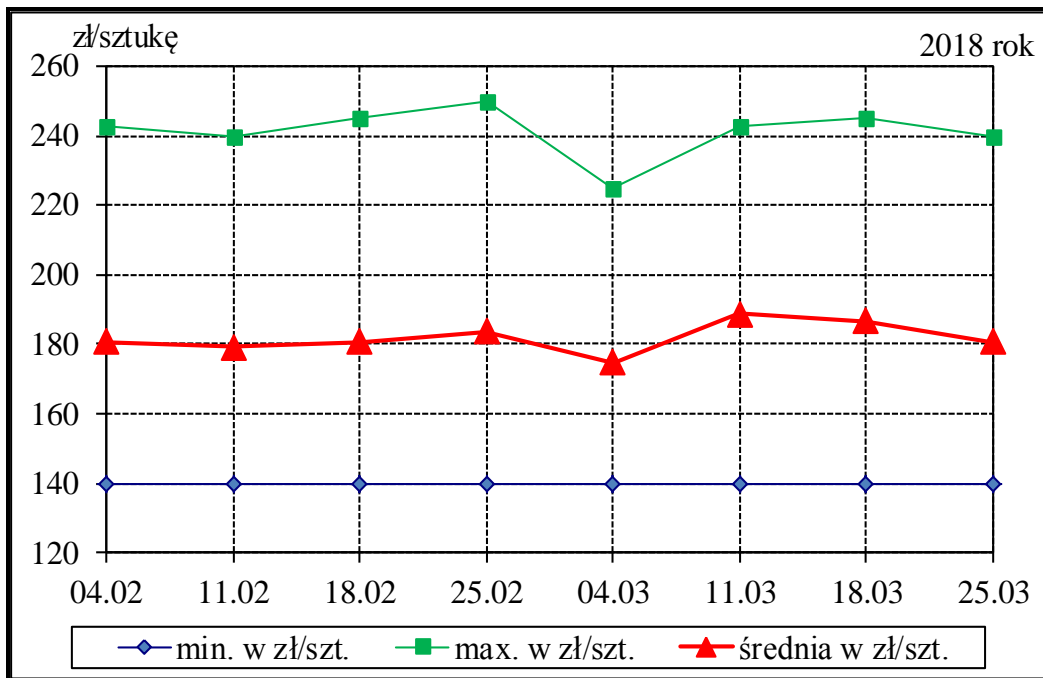

Tab. 7 Średnie ceny prosiąt uzyskane w transakcjach targowiskowych wg województw

Tab. 8 Średnie ceny prosiąt uzyskane w transakcjach targowiskowych na poszczególnych targowiskach

UWAGA: Tablice nr: 7 i 8 umieszczone są w wydaniu EXCEL-owskim biuletynu.

Metodyka badań

Notowania cen prosiąt realizowane są na reprezentatywnych targowiskach.

Pod pojęciem targowisko rozumiany jest zorganizowany rynek lokalny, którego dominującymi uczestnikami są okoliczni producenci rolni.

Prezentowane ceny są cenami średnimi arytmetycznymi dotyczące największej liczby zawartych transakcji na badanym targowisku. Zestawienie cen dotyczy ostatniego tygodnia, natomiast na poszczególnych targowiskach badania cen dokonywane są raz w tygodniu (w zwyczajowo przyjęty dzień targowy lub w jeden z kilku dni targowych). Obroty na tych rynkach mają charakter lokalny.

W przypadku prosiąt jednostką transakcyjną jest sztuka. Monitorowane są wszystkie prosięta o wadze ok. 20 kg, które nie zdyskwalifikowało się ze względu na stan zdrowotny.

Notowań cen dokonują pracownicy Ośrodków Doradztwa Rolniczego.

2.4.Ceny wieprzowiny na giełdach towarowych w Polsce Internetowa Giełda e-WGT S.A.

Tab. 5 Ceny transakcyjne mięsa wieprzowego.

Towar	Parametry jakościowe	Data	Cena (zł/kg)*	Podaż (tony)	Sprzedaż (tony)
I. MIĘSO WIEPRZOWE					
BRAK TRANSAKCJI NA RYNKU GIEŁDOWYM					

* - cena średnia

3. Graficzne prezentacje cen zakupu i sprzedaży na rynku wieprzowiny

Graficzna prezentacja cen targowiskowych prosiąt w 2018r. w porównaniu z 2017-2015r.

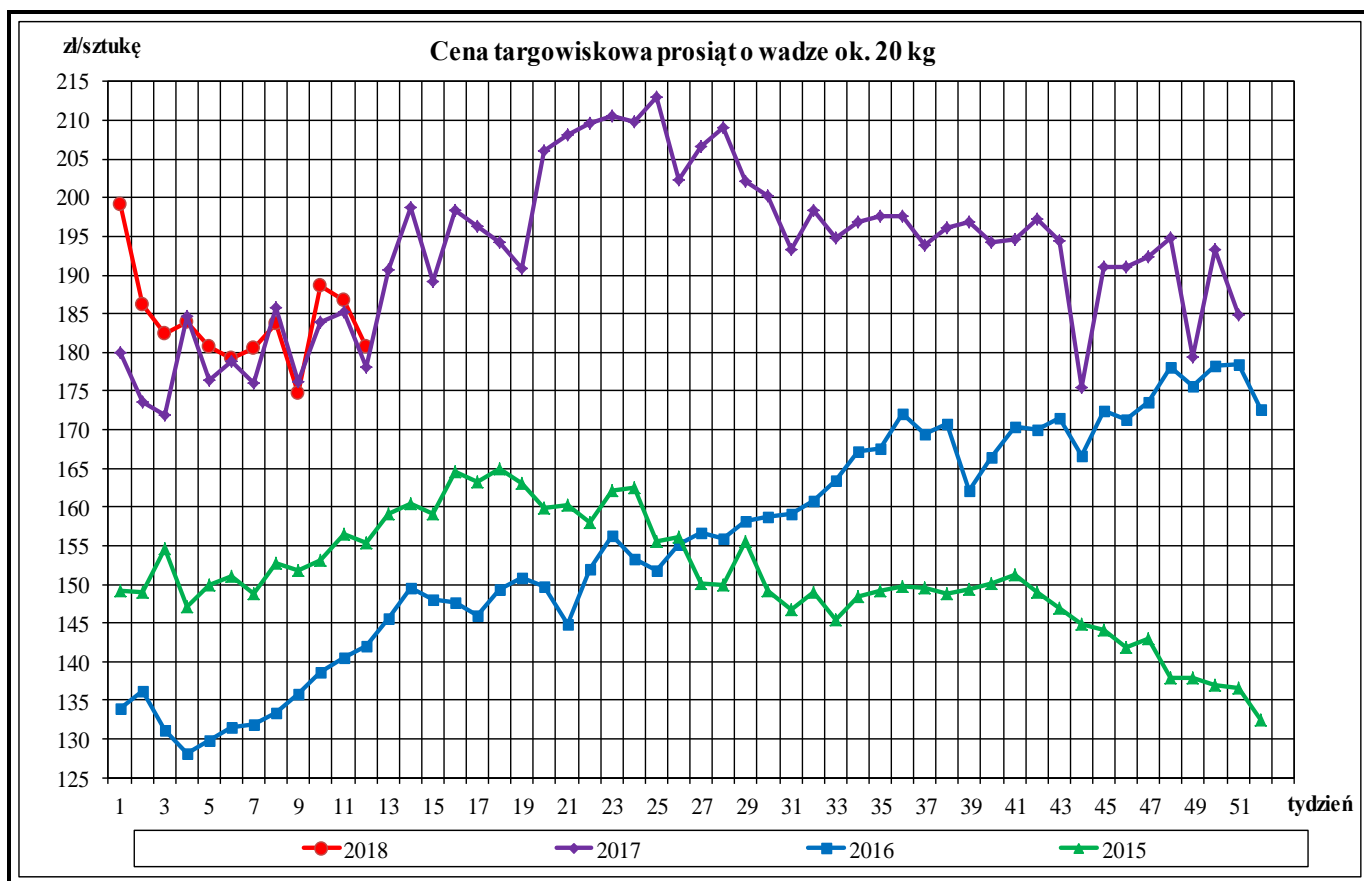

Graficzna prezentacja cen półtuszy wieprzowych w 2018r. w porównaniu z 2017-2015.

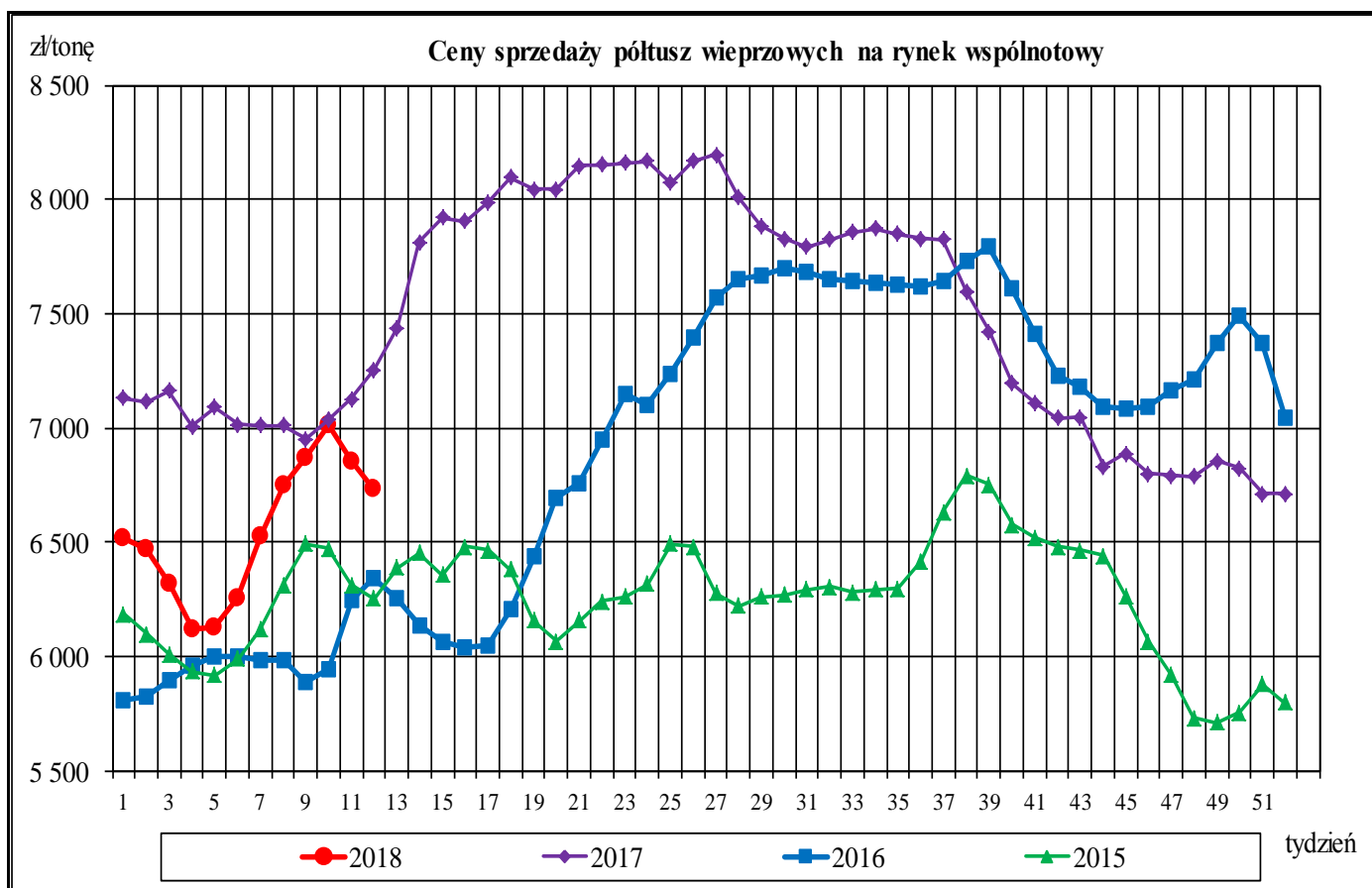

Wykorzystanie możliwe z dokładnym podaniem źródła

Graficzna prezentacja cen zakupu świń rzeźnych w 2018r. w porównaniu z 2017-2015r.

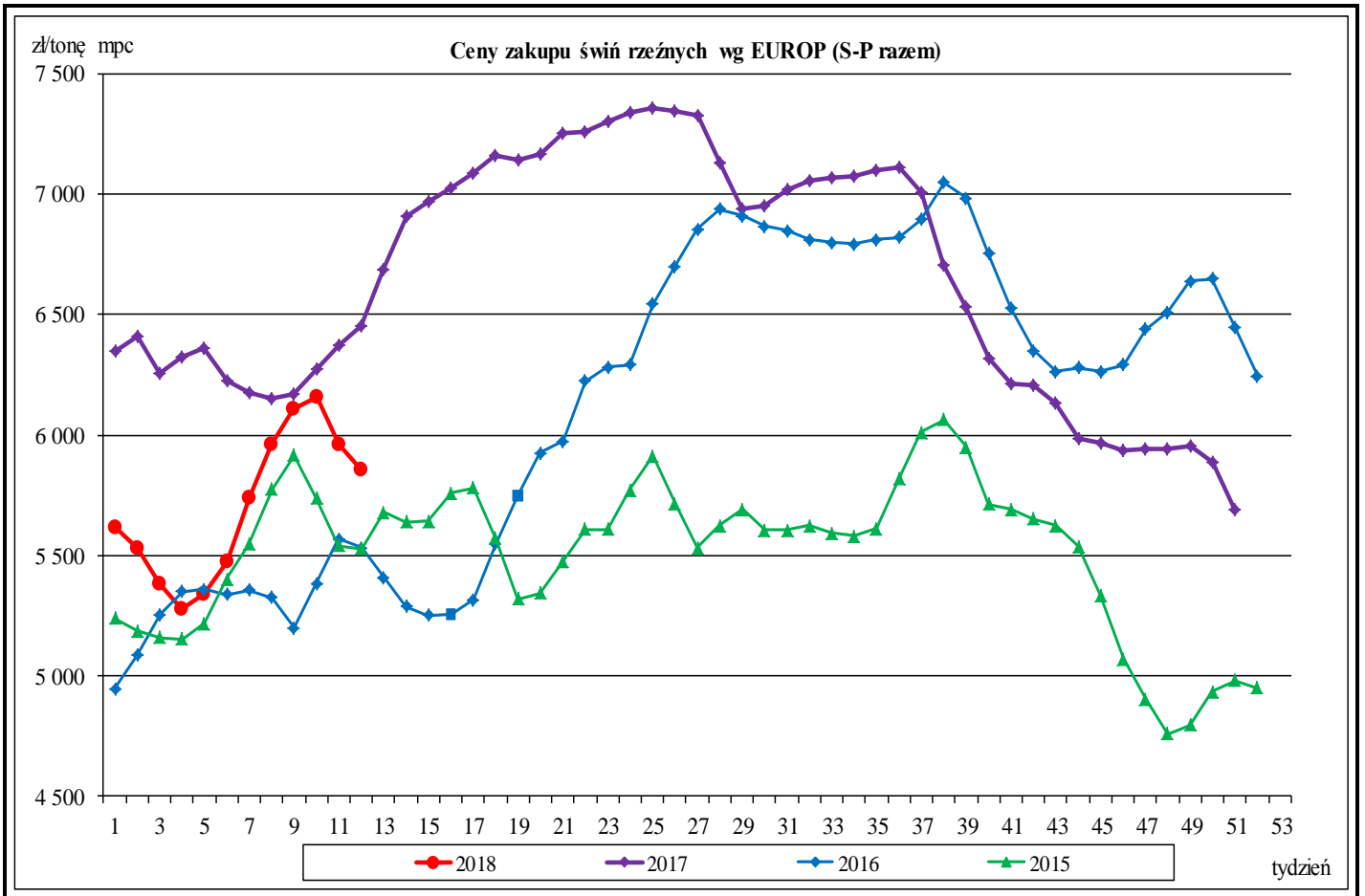

Średnie miesięczne ceny rynkowe wieprzowiny w wybranych krajach UE oraz polski handel zagraniczny mięsem wieprzowym (kod CN 0203)

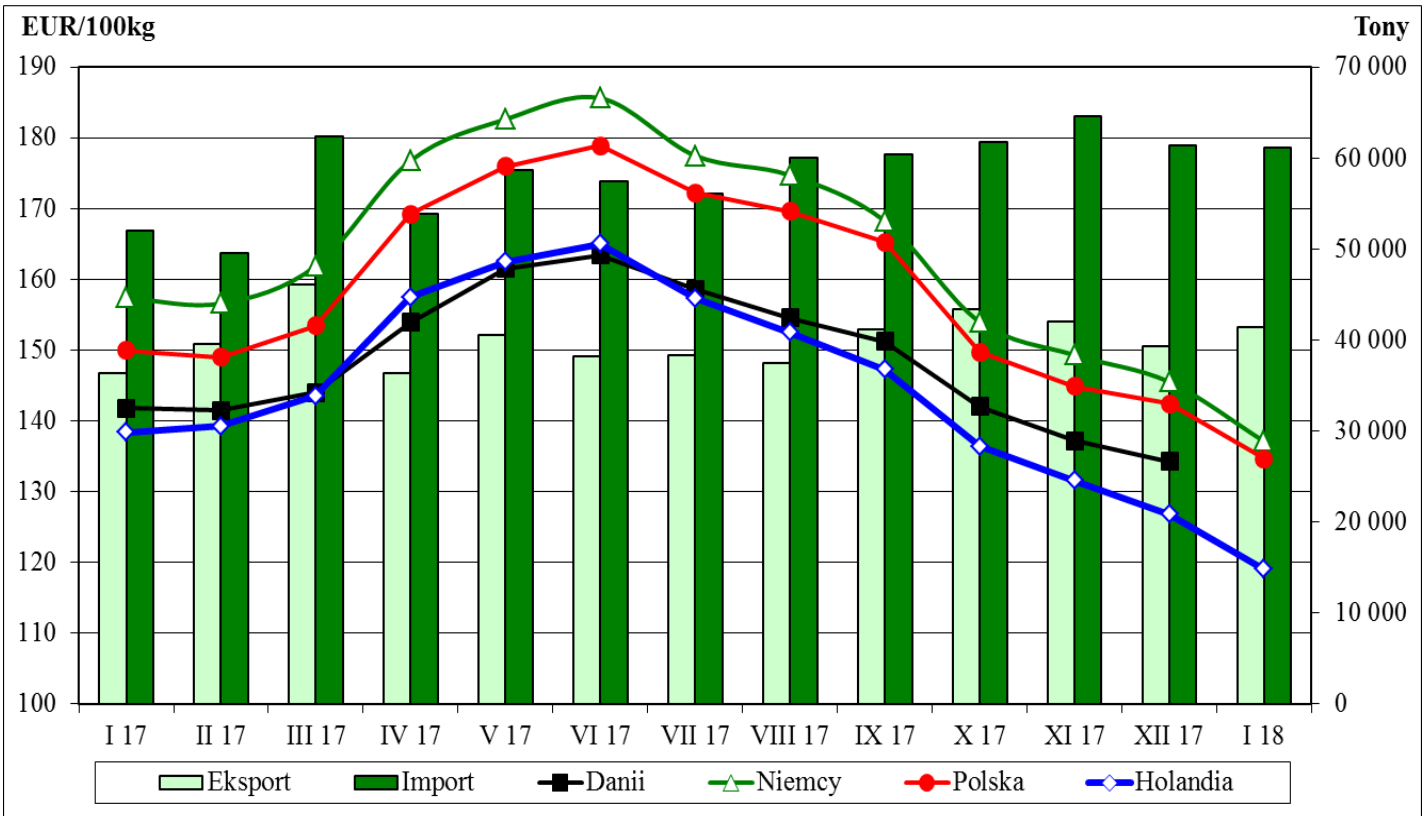

Wykorzystanie możliwe z dokładnym podaniem źródła

Rynkowe ceny tusz wieprzowych kl. E w UE (€/100 kg w wadze poubojowej schłodzonej).

						Cena w Polsce w % cen w :			
	UE-28	Polska	Niemcy	Dania	Holandia	UE-28	Niemcy	Dania	Holandia
I 2016	127,45	122,08	132,89	121,82	114,42	95,8	91,9	100,2	106,7
II	127,66	126,29	133,20	121,81	111,92	98,9	94,8	103,7	112,8
III	127,29	130,92	131,93	120,13	113,66	102,9	99,2	109,0	115,2
IV	127,57	127,53	131,85	123,73	115,29	100,0	96,7	103,1	110,6
V	136,85	136,86	143,89	128,84	125,31	100,0	95,1	106,2	109,2
VI	151,38	150,30	157,84	140,85	140,90	99,3	95,2	106,7	106,7
VII	161,56	161,22	168,60	149,53	149,05	99,8	95,6	107,8	108,2
VIII	163,47	163,28	169,78	147,14	147,72	99,9	96,2	111,0	110,5
IX	165,64	164,76	172,77	150,90	150,87	99,5	95,4	109,2	109,2
X	158,01	155,69	161,21	147,49	141,81	98,5	96,6	105,6	109,8
XI	151,55	149,12	157,48	142,51	136,19	98,4	94,7	104,6	109,5
XII	153,09	151,47	159,67	146,20	137,03	98,9	94,9	103,6	110,5
I 2017	151,69	149,99	157,40	141,79	138,36	98,9	95,3	105,8	108,4
II	152,31	148,98	156,61	141,49	139,25	97,8	95,1	105,3	107,0
III	156,53	153,49	161,92	143,98	143,56	98,1	94,8	106,6	106,9
IV	168,85	169,22	176,82	153,96	157,48	100,2	95,7	109,9	107,5
V	174,01	176,02	182,65	161,56	162,52	101,2	96,4	108,9	108,3
VI	176,72	178,89	185,64	163,49	165,05	101,2	96,4	109,4	108,4
VII	172,72	172,26	177,51	158,54	157,37	99,7	97,0	108,7	109,5
VIII	170,17	169,62	174,74	154,58	152,50	99,7	97,1	109,7	111,2
IX	165,32	165,27	168,26	151,26	147,29	100,0	98,2	109,3	112,2
X	151,43	150,02	154,01	142,05	136,42	99,1	97,4	105,6	110,0
XI	145,65	144,87	149,32	137,20	131,56	99,5	97,0	105,6	110,1
XII	142,79	142,46	145,52	134,29	126,81	99,8	97,9	106,1	112,3
I 2018	136,32	134,69	137,11	126,85	119,05	98,8	98,2	106,2	113,1
II	140,80	140,83	146,43	124,96	124,83	100,0	96,2	112,7	112,8
III									
IV									
V									
VI									
VII									
VIII									
IX									
X									
XI									
XII									

Źródło: Dane Komisji Europejskiej

Średnie miesięczne ceny zakupu żywca wieprzowego w wadze żywej (zł/kg) bez VAT w latach 2010 - 2018 wg Zintegrowanego Systemu Rolniczej Informacji Rynkowej (ZSRIR)

ZSRIR									
Miesiące	2018	2017	2016	2015	2014	2013	2012	2011	2010
I	4,23	4,94	4,03	4,04	5,01	5,11	5,07	3,74	3,71
II	4,54	4,86	4,17	4,42	4,62	5,21	5,23	3,99	3,65
III		4,98	4,23	4,38	4,76	5,31	5,13	4,25	3,71
IV		5,46	4,12	4,43	5,07	5,34	5,24	4,52	3,58
V		5,62	4,53	4,24	5,13	5,15	5,34	4,48	3,80
VI		5,72	4,99	4,49	5,32	5,59	5,63	4,62	4,38
VII		5,53	5,38	4,38	5,31	5,81	5,51	4,72	4,35
VIII		5,51	5,31	4,37	5,13	6,02	5,71	4,77	4,52
IX		5,33	5,41	4,61	4,92	6,00	5,96	5,01	4,24
X		4,85	5,04	4,39	4,58	5,71	5,94	5,08	3,85
XI		4,64	4,96	3,91	4,43	5,30	5,68	5,21	3,82
XII		4,55	5,09	3,83	4,11	5,27	5,33	5,58	3,94

Wykorzystanie możliwe z dokładnym podaniem źródła

4. Miesięczne analizy cenowe

Zestawienie cen rynkowych zakupu tuczników ubitych w lutym 2018 i styczniu 2018 r.

SKUP - LUTY 2018 - ZMIANY MIESIĘCZNE

Klasa półtuszy wieprzowych wg EUROP	CENA [zł/tonę]				Zmiana ceny [%]	%	Średnia masa tuszy [kg/szt.]	Struktura skupu [%]
	[MS]		[MPC]					
	05.02.2018- 04.03.2018	01.01.2018- 04.02.2018	05.02.2018- 04.03.2018	01.01.2018- 04.02.2018				
POLSKA								
klasa S	6 098	5 675	5 978	5 564	7,45	61,3	93,3	24,8
klasa E	5 980	5 590	5 863	5 480	6,97	57,5	95,1	58,2
klasa U	5 631	5 198	5 521	5 096	8,34	53,3	96,8	14,8
klasa R	5 268	4 830	5 165	4 735	9,07	48,4	98,8	2,0
klasa O	4 833	4 423	4 738	4 337	9,26	43,6	100,4	0,2
klasa P	4 680	4 120	4 589	4 039	13,61	38,4	91,6	0,0
S-P Razem	5 939	5 530	5 822	5 422	7,39	57,6	95,0	100,0
REGION PÓLNOCNY								
klasa S	6 088	5 702	5 969	5 590	6,77	61,1	92,8	19,9
klasa E	5 948	5 654	5 831	5 543	5,20	57,8	93,4	64,9
klasa U	5 669	5 235	5 558	5 133	8,29	53,2	94,1	13,7
klasa R	5 302	4 848	5 198	4 753	9,37	48,2	99,0	1,4
klasa O	4 708	4 248	4 616	4 165	10,84	43,5	99,9	0,1
klasa P	4 404	4 010	4 317	3 932	9,80	35,6	105,7	0,0
S-P Razem	5 926	5 583	5 809	5 473	6,15	57,7	93,5	100,0
REGION ŚRODKOWO-WSCHODNI								
klasa S	6 171	5 704	6 050	5 592	8,19	61,3	93,5	28,9
klasa E	6 063	5 609	5 944	5 499	8,10	56,8	96,3	54,4
klasa U	5 641	5 175	5 531	5 074	9,01	53,3	97,9	14,8
klasa R	5 295	4 808	5 191	4 714	10,14	48,3	97,9	1,7
klasa O	5 078	4 577	4 978	4 487	10,94	43,7	99,4	0,1
klasa P	4 848	4 358	4 753	4 273	11,22	38,8	96,2	0,0
S-P Razem	6 015	5 558	5 897	5 449	8,22	57,4	95,8	100,0
REGION POŁUDNIOWO-WSCHODNI								
klasa S	6 081	5 713	5 962	5 601	6,44	61,3	93,8	27,3
klasa E	6 000	5 629	5 883	5 519	6,59	57,8	95,0	56,8
klasa U	5 661	5 270	5 550	5 167	7,42	53,1	95,6	13,7
klasa R	5 166	4 778	5 065	4 684	8,13	48,2	98,8	2,1
klasa O	4 495	4 109	4 407	4 029	9,40	43,3	102,9	0,2
klasa P	4 316	3 899	4 231	3 823	10,68	37,7	92,0	0,0
S-P Razem	5 954	5 580	5 837	5 471	6,69	57,9	94,9	100,0
REGION ZACHODNI								
klasa S	6 008	5 584	5 890	5 474	7,60	61,5	92,9	22,4
klasa E	5 906	5 506	5 790	5 398	7,27	57,8	95,0	58,6
klasa U	5 590	5 170	5 480	5 069	8,11	53,4	97,6	16,1
klasa R	5 278	4 860	5 174	4 765	8,60	48,5	99,4	2,5
klasa O	4 861	4 491	4 766	4 402	8,25	43,6	100,3	0,3
klasa P	4 673	4 029	4 581	3 950	16,00	38,5	89,4	0,0
S-P Razem	5 856	5 439	5 741	5 332	7,67	57,6	95,1	100,0

Makroregiony skupu świń rzeźnych wg EUROP

Makroregion Północny: województwa - kujawsko-pomorskie, pomorskie, warmińsko-mazurskie.

Makroregion Środkowo-wschodni: województwa - łódzkie, mazowieckie, podlaskie.

Makroregion Południowo-wschodni: województwa - lubelskie, małopolskie, podkarpackie, śląskie, świętokrzyskie.

Makroregion Zachodni: województwa - dolnośląskie, lubuskie, opolskie, wielkopolskie, zachodnio-pomorskie.

Wykorzystanie możliwe z dokładnym podaniem źródła

Miesięczne ceny netto zakupu świń rzeźnych za wagę żywą w lutym 2018 i styczniu 2018 r.

CENA [zł/kg]		
MAKROREGIONY	II 2018	I 2018
POLSKA	4,54	4,23
REGION PÓLNOCNY	4,53	4,27
REGION ŚRODKOWO-WSCHODNI	4,60	4,25
REGION POŁUDNIOWO-WSCHODNI	4,55	4,27
REGION ZACHODNI	4,48	4,16

Średnie ceny netto zakupu świń rzeźnych za wagę żywą – obliczane na podstawie cen za żywca wg masy poubojowej ciepłej (MPC) przy użyciu współczynnika wydajności rzeźnej podawanego przez GUS (0,78).

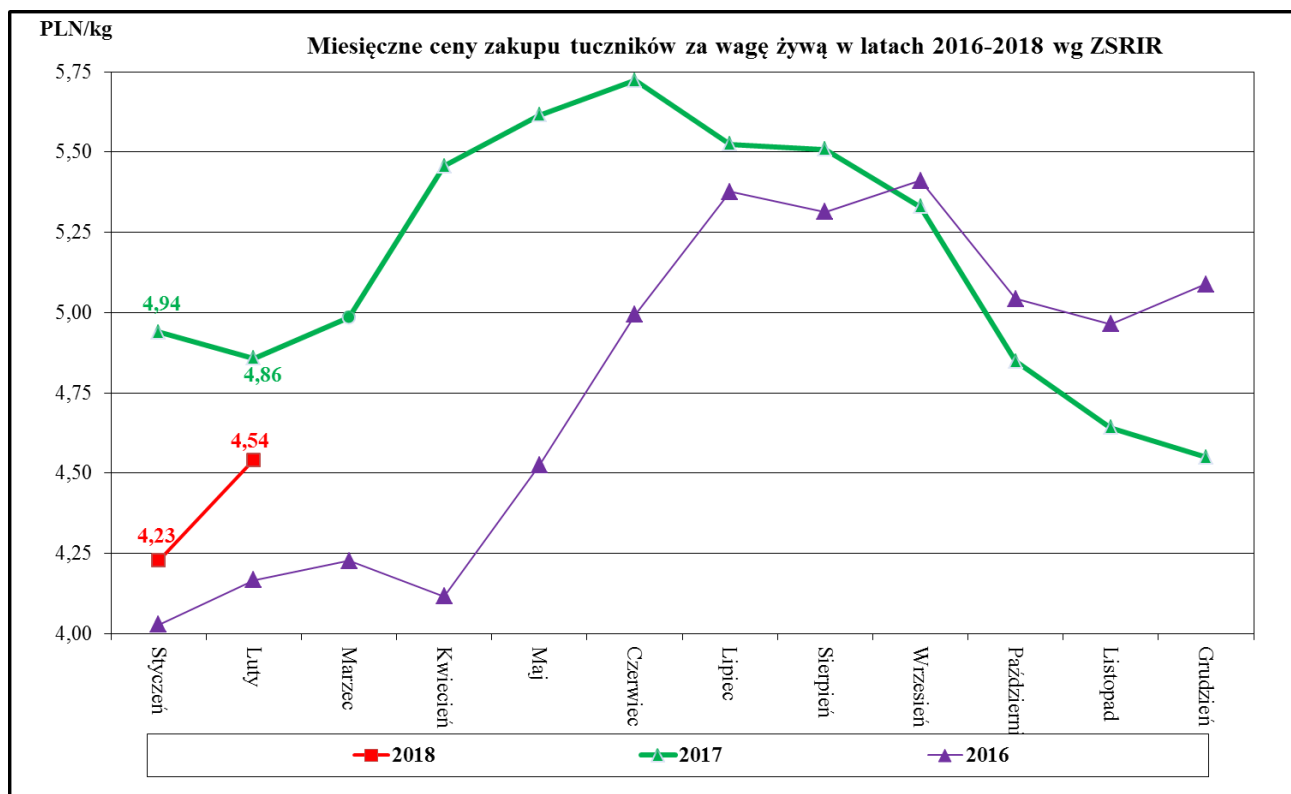

Miesięczne zmiany w strukturze zakupu tusz tuczników sklasyfikowanych wg EUROP

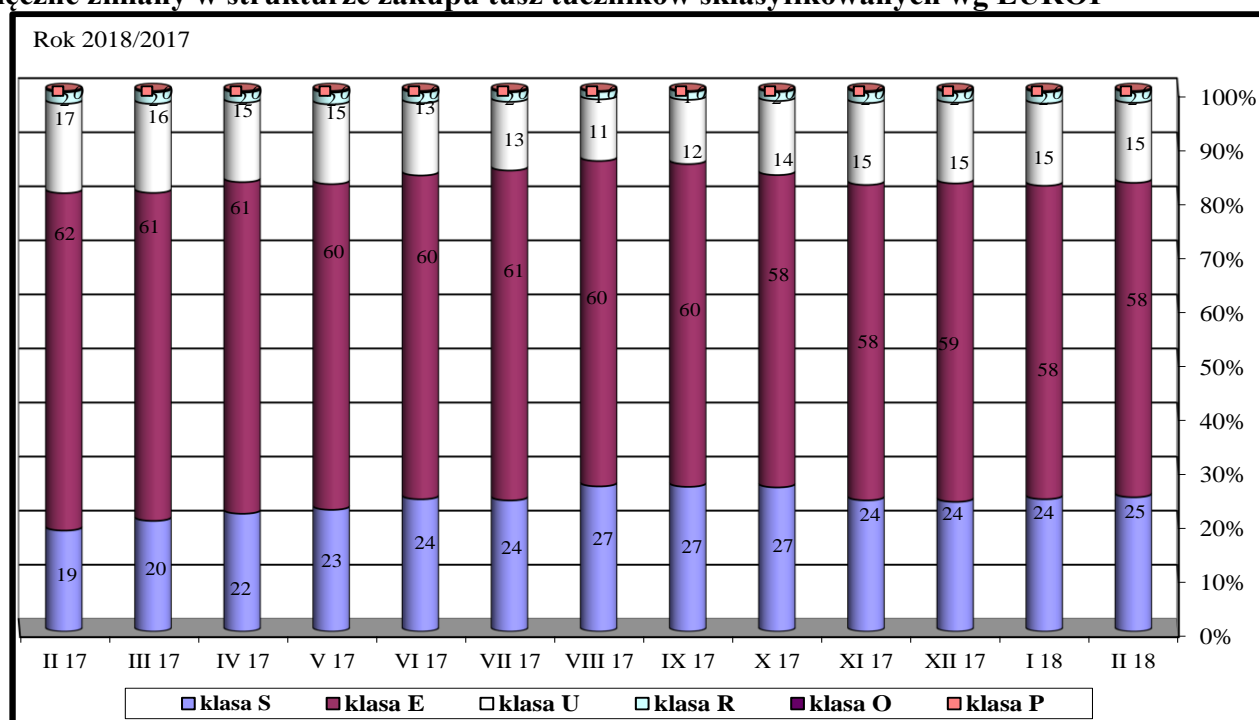

Wykorzystanie możliwe z dokładnym podaniem źródła

5. Pogłowie trzody chlewnej w grudniu 2017 roku (dane wstępne) Źródło: GUS

Według wstępnych danych pogłowie świń w grudniu 2017 r. liczyło 11897,7 tys. sztuk, wykazując w porównaniu z analogicznym okresem ubiegłego roku wzrost o 7,1%. Wzrost pogłowia wystąpił dla większości grup, w tym świń na ubój (tuczników) o 11,4%, warchlaków o 10,7 %, i populacji trzody chlewnej na chów o wadze 50 kg i więcej o 5,7%. Odnotowano spadek pogłowia prosiąt o 3,1 %.

W strukturze stada trzody chlewnej ogółem udział poszczególnych grup produkcyjno – użytkowych w grudniu 2017 r. wynosił:

– prosięta o wadze do 20 kg	– 22,7%,
– warchlaki o wadze od 20 kg do 50 kg	– 29,5%,
– trzoda chlewna o wadze 50 kg i więcej, z przeznaczeniem na ubój	– 40,0%,
– trzoda chlewna o wadze 50 kg i więcej, z przeznaczeniem na chów	– 7,8%,
w tym:	
– lochy na chów razem	– 7,6%,
– w tym lochy prośne	– 5,2%.

Tablica 1. Pogłowie świń w grudniu 2017 r.

WYSZCZEGÓLNIENIE	XII 2017 w tys. sztuk	XII 2016=100	VI 2017=100
Świnie	11 897,7	107,1	104,8
Prosięta o wadze do 20 kg	2 704,5	96,9	94,8
Warchlaki o wadze od 20 kg do 50 kg	3 509,4	110,7	107,1
Trzoda chlewna na ubój o wadze 50 kg i więcej	4 757,6	111,4	102,7
Trzoda chlewna na chów o wadze 50 kg i więcej	926,1	105,7	102,7
W tym lochy razem	909,0	105,8	102,8
w tym lochy prośne	617,9	106,2	102,5

Wykres 1. Pogłowie trzody chlewnej i loch w latach 2008 – 2017

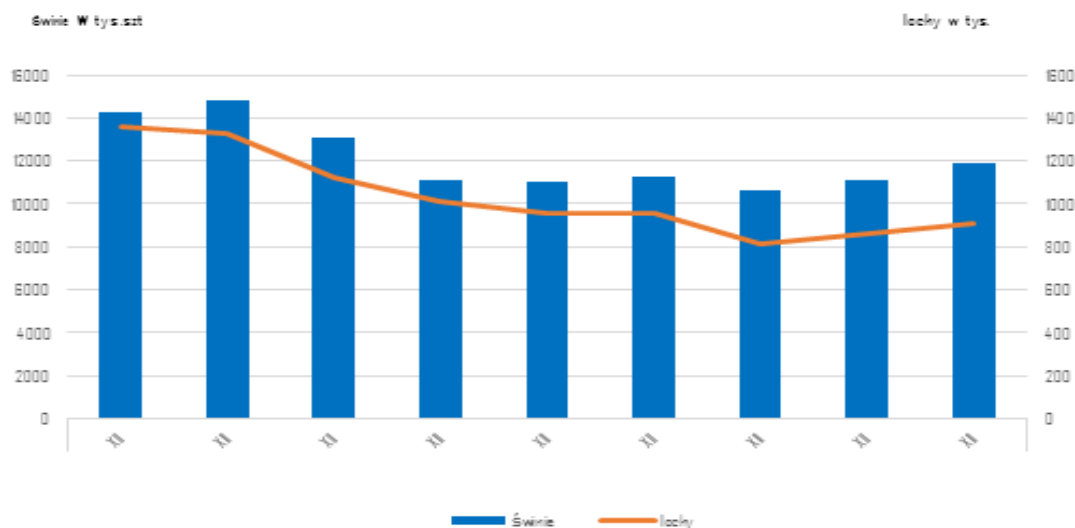

6. Handel zagraniczny wieprzowiną trzodą żywą i mięsem wieprzowym

Handel zagraniczny towarami z rynku wieprzowiny w okresie I 2018. (dane wstępne)

UWAGA: Dane są w trakcie weryfikacji - mogą być obarczone istotnymi błędami.

TONY			
HANDEL ZAGRANICZNY	I 2018 Rok	I 2017 Rok	
EKSPORT	OGÓLEM	OGÓLEM	Roczna zmiana obrotów [%]
ŚWINIE ŻYWE (ogółem) - (kod CN 0103)	1 129	271	315,8
z tego, handel z UE-28	1 129	271	315,8
MIĘSO WIEPRZOWE - (kod CN 0203)	41 484	36 327	14,2
z tego, handel z UE-28	28 743	26 187	9,8
IMPORT	OGÓLEM	OGÓLEM	Roczna zmiana obrotów [%]
ŚWINIE ŻYWE (ogółem) - (kod CN 0103)	16 915	17 468	-3,2
z tego, handel z UE-28	16 915	17 468	-3,2
MIĘSO WIEPRZOWE - (kod CN 0203)	61 182	52 045	17,6
z tego, handel z UE-28	61 176	52 045	17,5

Źródło danych: Ministerstwo Finansów.

	EKSPORT	IMPORT
Udział% UE-28 w ogółem świnie żywe (ogółem)	100,0	100,0
Udział% UE-28 w ogółem mięsa wieprzowego	69,3	100,0

SALDO w tonach		
Wybrane towary	I 2018 Rok	I 2017 Rok
ŚWINIE ŻYWE (ogółem) - (kod CN 0103)	-15 786	-17 197
z tego, handel z UE-28	-15 786	-17 197
MIĘSO WIEPRZOWE - (kod CN 0203)	-19 698	-15 718
z tego, handel z UE-28	-32 433	-25 857

Handel zagraniczny towarami z rynku wieprzowiny w okresie I 2018. (dane wstępne)

UWAGA: Dane są w trakcie weryfikacji - mogą być obarczone istotnymi błędami.

Wartość [tys. EUR]		
HANDEL ZAGRANICZNY	I 2018 Rok	I 2017 Rok
EKSPORT	OGÓLEM	OGÓLEM
ŚWINIE ŻYWE (ogółem) - (kod CN 0103)	1 279	376
z tego, handel z UE-28	1 279	376
MIĘSO WIEPRZOWE - (kod CN 0203)	76 470	68 284
z tego, handel z UE-28	49 391	47 168
IMPORT	OGÓLEM	OGÓLEM
ŚWINIE ŻYWE (ogółem) - (kod CN 0103)	31 116	37 450
z tego, handel z UE-28	31 116	37 450
MIĘSO WIEPRZOWE - (kod CN 0203)	110 972	99 124
z tego, handel z UE-28	110 955	99 123
SALDO w [tys. EUR]		
Wartość [tys. EUR]	I 2018 Rok	I 2017 Rok
ŚWINIE ŻYWE (ogółem) - (kod CN 0103)	-29 837	-37 073
z tego, handel z UE-28	-29 837	-37 073
MIĘSO WIEPRZOWE - (kod CN 0203)	-34 502	-30 840
z tego, handel z UE-28	-61 564	-51 955

UWAGA: Dane w trakcie weryfikacji - mogą być obarczone istotnymi błędami**Eksport z Polski mięsa wieprzowego (kod 0203) - według ważniejszych krajów w okresie I 2018**

EKSPORT							
I 2017 r.			I 2018 r.*				
Kraj	Wartość [tys. EUR]	Wartość [tys. PLN]	Wolumen [tony]	Kraj	Wartość [tys. EUR]	Wartość [tys. PLN]	Wolumen [tony]
OGÓLEM	68 284	301 681	36 327	OGÓLEM	76 470	320 983	41 484
USA	9 190	40 600	2 977	USA	16 632	69 811	6 027
Niemcy	7 702	34 027	5 616	Włochy	6 547	27 480	5 026
Republika Czeska	5 722	25 278	2 235	Niemcy	6 533	27 421	5 908
Słowacja	5 344	23 610	2 523	Słowacja	5 313	22 301	2 654
Włochy	5 184	22 902	3 368	Republika Czeska	5 181	21 746	2 149
Wielka Brytania	4 121	18 205	1 755	Rumunia	3 772	15 834	2 099
Hongkong	3 974	17 558	2 712	Litwa	3 636	15 262	1 835
Węgry	3 679	16 255	1 792	Kanada	3 593	15 082	1 300
Kanada	3 396	15 005	1 081	Wielka Brytania	3 576	15 011	1 560
Litwa	2 864	12 653	2 199	Hongkong	3 428	14 387	2 517
Łotwa	2 301	10 168	1 119	Węgry	2 862	12 014	1 493
Chile	1 950	8 614	890	Holandia	2 042	8 570	850
Rumunia	1 475	6 516	856	Chorwacja	1 665	6 987	880
Hiszpania	1 460	6 452	714	Hiszpania	1 644	6 901	803
Chorwacja	1 427	6 303	670	Estonia	1 525	6 401	730
Holandia	1 318	5 825	542	Chile	1 374	5 767	693
Estonia	917	4 052	442	Łotwa	1 309	5 494	654
Austria	755	3 335	383	Dania	832	3 492	505
Wietnam	714	3 156	512	Irlandia	725	3 044	275
Dania	654	2 890	397	Belgia	672	2 822	557
Irlandia	654	2 888	221	Bułgaria	527	2 212	301
Szwecja	540	2 388	171	Austria	400	1 678	211
Belgia	485	2 141	771	Szwecja	356	1 494	114

* - Dane wstępne

Import do Polski mięsa wieprzowego (kod 0203) - według ważniejszych krajów w okresie I 2018

IMPORT							
I 2017 r.			I 2018 r.*				
Kraj	Wartość [tys. EUR]	Wartość [tys. PLN]	Wolumen [tony]	Kraj	Wartość [tys. EUR]	Wartość [tys. PLN]	Wolumen [tony]
OGÓLEM	99 124	437 930	52 045	OGÓLEM	110 972	465 805	61 182
Niemcy	32 140	141 996	15 380	Niemcy	35 641	149 603	16 999
Belgia	23 372	103 256	13 374	Belgia	26 528	111 352	16 870
Dania	13 116	57 945	8 484	Dania	15 438	64 802	10 885
Holandia	9 902	43 745	6 256	Hiszpania	10 268	43 098	4 310
Hiszpania	9 266	40 936	3 954	Holandia	8 449	35 466	5 438
Wielka Brytania	5 783	25 551	2 247	Wielka Brytania	5 755	24 158	2 460
Szwecja	1 769	7 815	524	Włochy	2 576	10 811	908
Francja	1 761	7 778	1 116	Francja	2 330	9 779	1 509
Włochy	988	4 367	342	Szwecja	1 980	8 311	587
Węgry	408	1 804	128	Węgry	648	2 722	396
Finlandia	343	1 515	107	Finlandia	509	2 136	353
Litwa	158	700	68	Republika Czeska	376	1 577	239
Irlandia	84	371	36	Irlandia	148	620	63
Estonia	15	68	12	Portugalia	144	606	62

* - Dane wstępne

Eksport z Polski świń żywych (ogółem) (kod 0103) - według ważniejszych krajów w okresie I 2018

EKSPORT							
I 2017 r.			I 2018 r.*				
Kraj	Wartość [tys. EUR]	Wartość [tys. PLN]	Wolumen [tony]	Kraj	Wartość [tys. EUR]	Wartość [tys. PLN]	Wolumen [tony]
OGÓLEM	376	1 663	271	OGÓLEM	1 279	5 367	1 129
Niemcy	263	1 164	193	Słowacja	495	2 076	449
Słowacja	113	499	78	Holandia	495	2 076	456
				Włochy	290	1 215	224

* - Dane wstępne

Import do Polski świń żywych (ogółem) (kod 0103) - według ważniejszych krajów w okresie I 2018

IMPORT							
I 2017 r.			I 2018 r.*				
Kraj	Wartość [tys. EUR]	Wartość [tys. PLN]	Wolumen [tony]	Kraj	Wartość [tys. EUR]	Wartość [tys. PLN]	Wolumen [tony]
OGÓLEM	37 450	165 453	17 468	OGÓLEM	31 116	130 608	16 915
Dania	29 792	131 622	12 857	Dania	25 636	107 607	13 497
Niemcy	3 703	16 361	1 913	Niemcy	3 198	13 423	1 881
Litwa	2 130	9 412	1 952	Litwa	1 066	4 473	989
Holandia	1 082	4 779	438	Holandia	902	3 787	390
Słowacja	361	1 596	141	Węgry	158	665	64
Węgry	267	1 180	112	Francja	119	499	52

* - Dane wstępne

7. Zestawienie z monitoringu rynku wieprzowiny z lat 2017-2013 (Pełne zestawienie z monitoringu w latach 2003-2017 w wersji Excel)

SKUP 2017						2016				2015			2014			2013					
Klasa półtuszy wieprzowych wg EUROP	CENA [zł/tonę] - [MPC] - masa poubojowa ciepła					Zmiana ceny 17/16 [%]	% mięsa w tuszy	Średnia masa tuszy [kg/szt.]	Struktura skupu [%]	%	Średnia	Struktura	%	Średnia	Struktura	%	Średnia	Struktura	%	Średnia	Struktura
	2017	2016	2015	2014	2013																
POLSKA																					
klasa S	6 761	6 324	5 711	6 439	7 272	6,9	61,3	92,1	23,2	61,2	90,5	17,8	61,2	90,4	17,1	61,1	89,3	17,4	61,2	87,7	16,2
klasa E	6 658	6 205	5 596	6 310	7 126	7,3	57,5	93,5	60,2	57,5	92,2	61,4	57,5	92,3	59,7	57,5	91,5	59,0	57,5	90,3	58,6
klasa U	6 215	5 719	5 156	5 877	6 696	8,7	53,3	95,3	14,5	53,3	93,8	17,9	53,2	94,0	19,6	53,2	93,3	19,9	53,2	92,5	21,1
klasa R	5 823	5 246	4 736	5 515	6 306	11,0	48,4	97,0	1,9	48,3	95,2	2,6	48,3	95,6	3,2	48,2	94,9	3,3	48,3	94,3	3,7
klasa O	5 348	4 638	4 183	5 006	5 847	15,3	43,5	100,0	0,2	43,6	98,9	0,3	43,6	99,8	0,4	43,5	98,0	0,3	43,6	96,7	0,4
klasa P	4 597	3 856	3 471	4 277	5 239	19,2	38,4	101,9	0,0	38,6	91,9	0,0	38,6	93,4	0,1	38,3	90,8	0,0	38,6	86,2	0,0
S-P Razem	6 597	6 106	5 493	6 212	7 018	8,0	57,6	93,5	100,0	57,1	92,3	100,0	56,9	92,5	100,0	56,9	91,6	100,0	56,8	90,5	100,0
REGION PÓLNOČNY																					
klasa S	6 818	6 390	5 729	6 472	7 277	6,7	61,1	91,8	22,1	61,1	91,3	17,9	61,1	90,5	15,7	61,2	87,9	17,0	61,2	86,6	17,2
klasa E	6 691	6 247	5 623	6 331	7 113	7,1	57,8	92,2	64,1	57,7	91,5	65,3	57,7	91,3	65,2	57,7	89,9	64,4	57,7	88,6	63,3
klasa U	6 264	5 768	5 185	5 895	6 660	8,6	53,3	94,6	12,4	53,3	93,4	15,1	53,2	93,8	16,6	53,2	92,8	16,4	53,2	91,7	16,8
klasa R	5 904	5 365	4 825	5 505	6 316	10,1	48,3	96,0	1,3	48,3	94,7	1,6	48,2	95,0	2,2	48,2	94,4	2,1	48,2	93,4	2,3
klasa O	5 328	4 793	4 268	4 972	5 767	11,1	43,4	96,5	0,1	43,4	95,8	0,1	43,4	96,7	0,2	43,4	95,5	0,2	43,4	93,7	0,3
klasa P	5 076	4 557	3 918	4 441	5 391	11,4	38,4	93,4	0,0	38,9	95,0	0,0	38,9	97,4	0,0	38,7	98,7	0,0	38,9	95,0	0,0
S-P Razem	6 652	6 182	5 543	6 260	7 038	7,6	57,8	92,5	100,0	57,5	91,8	100,0	57,2	91,7	100,0	57,3	90,2	100,0	57,3	88,9	100,0
REGION ŚRODKOWO-WSCHODNI																					
klasa S	6 752	6 403	5 792	6 493	7 313	5,5	61,2	92,2	23,2	61,0	90,0	13,3	61,0	90,3	13,4	61,0	90,0	14,3	61,0	87,8	11,2
klasa E	6 704	6 290	5 684	6 387	7 202	6,6	57,0	94,1	60,8	57,0	92,3	64,3	57,2	92,5	62,0	57,3	92,6	62,1	57,1	91,0	61,5
klasa U	6 165	5 728	5 228	5 935	6 725	7,6	53,3	95,4	14,1	53,3	94,0	19,4	53,2	93,8	21,1	53,1	93,6	20,1	53,1	92,8	23,0
klasa R	5 801	5 272	4 815	5 597	6 336	10,0	48,3	96,1	1,8	48,3	94,8	2,8	48,3	94,7	3,2	48,2	93,7	3,2	48,2	93,4	3,9
klasa O	5 577	4 856	4 480	5 336	6 050	14,8	43,5	97,6	0,2	43,5	96,9	0,3	43,5	96,9	0,3	43,6	95,2	0,3	43,6	95,0	0,4
klasa P	4 862	4 369	3 970	4 766	5 478	11,3	37,6	95,2	0,0	37,9	98,4	0,0	37,7	98,6	0,0	36,8	95,9	0,0	36,8	93,8	0,0
S-P Razem	6 619	6 160	5 568	6 281	7 063	7,4	57,3	93,9	100,0	56,5	92,4	100,0	56,5	92,5	100,0	56,6	92,4	100,0	56,2	91,2	100,0
REGION POŁUDNIOWO-WSCHODNI																					
klasa S	6 780	6 282	5 707	6 494	7 320	7,9	61,3	92,6	25,6	61,3	91,3	25,1	61,3	90,8	23,8	61,3	89,4	23,6	61,3	88,3	22,8
klasa E	6 646	6 157	5 561	6 298	7 077	7,9	57,8	93,8	58,0	57,8	93,1	56,2	57,7	93,2	55,4	57,7	91,6	56,3	57,7	90,5	55,5
klasa U	6 237	5 692	5 131	5 857	6 627	9,6	53,1	95,5	14,1	53,1	94,2	15,7	53,1	94,7	17,1	53,1	93,1	17,0	53,1	92,6	18,1
klasa R	5 688	5 117	4 639	5 385	6 102	11,2	48,1	97,2	2,2	48,1	95,8	2,7	48,0	96,5	3,2	48,1	94,7	2,8	48,1	94,5	3,2
klasa O	4 962	4 305	3 997	4 815	5 487	15,2	43,3	99,6	0,2	43,3	98,5	0,3	43,2	98,6	0,4	43,2	96,1	0,3	43,3	96,7	0,4
klasa P	4 929	3 923	3 659	4 286	5 270	25,6	37,3	97,3	0,0	38,0	100,2	0,0	38,1	101,1	0,0	37,6	98,7	0,0	38,2	97,9	0,0
S-P Razem	6 596	6 078	5 482	6 235	7 008	8,5	57,8	93,8	100,0	57,6	92,9	100,0	57,4	93,0	100,0	57,4	91,4	100,0	57,3	90,5	100,0
REGION ZACHODNI																					
klasa S	6 728	6 254	5 637	6 333	7 206	7,6	61,5	91,9	22,7	61,4	90,1	18,9	61,3	90,2	18,4	61,2	89,2	18,4	61,3	88,0	18,9
klasa E	6 591	6 095	5 487	6 188	7 041	8,1	57,8	93,7	58,4	57,8	92,0	58,9	57,7	92,4	56,5	57,7	90,9	53,6	57,7	90,1	53,5
klasa U	6 230	5 700	5 068	5 816	6 700	9,3	53,4	95,4	16,3	53,4	93,7	19,0	53,3	94,1	20,8	53,3	93,2	23,2	53,3	92,3	22,6
klasa R	5 878	5 248	4 676	5 485	6 342	12,0	48,5	98,0	2,3	48,6	95,5	2,7	48,5	96,3	3,7	48,2	96,3	4,2	48,5	95,4	4,5
klasa O	5 342	4 595	4 059	4 830	5 827	16,2	43,7	102,6	0,3	43,8	101,4	0,4	43,8	102,8	0,5	43,6	102,0	0,4	43,7	99,7	0,5
klasa P	4 470	3 758	3 404	4 187	5 157	18,9	38,8	104,7	0,0	38,8	90,4	0,1	38,7	92,4	0,2	38,5	88,9	0,1	39,0	82,7	0,1
S-P Razem	6 540	6 015	5 383	6 086	6 951	8,7	57,7	93,7	100,0	57,3	92,1	100,0	57,0	92,5	100,0	56,8	91,4	100,0	56,9	90,5	100,0

Wykorzystanie możliwe z dokładnym podaniem źródła

Biuletyn „*Rynek mięsa wieprzowego*” ukazuje się w każdy czwartek.

Informacje zamieszczane w tym biuletynie przekazywane są przez współpracujące z nami podmioty na podstawie Ustawy o badaniach rynkowych z dnia 30 marca 2001r.

Wydawca:

Ministerstwo Rolnictwa i Rozwoju Wsi,

Departament Rynków Rolnych

ul. Wspólna 30, 00-930 Warszawa,

tel. (022) 623-21-69, fax (022) 623-23-00.

E-mail: biuletyn@minrol.gov.pl

Biuletyny są dostępne pod adresem: Internet: <http://www.minrol.gov.pl>

Autor: Agnieszka Szarejko-Pater tel. (022) 623-21-69; E-mail: Agnieszka.Pater@minrol.gov.pl