

ZINTEGROWANY SYSTEM ROLNICZEJ INFORMACJI RYNKOWEJ

(podstawa prawna: ustawa o rolniczych badaniach rynkowych z dnia 30 marca 2001 r.)

**RYNEK MIĘSA DROBIOWEGO**

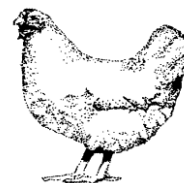

Nr 16/2018

26 kwietnia 2018 r.

NOTOWANIA Z OKRESU:16-22.04.2018r.

Szanowni Państwo,

Uprzejmie informujemy, że w związku z dniami wolnymi od pracy, kolejny Biuletyn informacyjny (nr 17/18) zostanie opublikowany w dniu 10.05.2018 r. i będzie dotyczył łącznie dwóch tygodni, tj. okresu od 23.04 do 6.05.2018 roku.

Badanie cen skupu i sprzedaży prowadzone jest na reprezentatywnej próbie, natomiast cen giełdowych na wybranych giełdach towarowych. Średnie ceny netto liczone są jako średnia ważona.

**Średnie ceny skupu w zakładach drobiarskich**

Z uwagi na zbyt małą ilość podmiotów przysyłających dane nie prezentujemy cen towarów we wszystkich regionach

Ceny skupu drobiu rzeźnego za okres:		2018-04-16 - 2018-04-22									
TOWAR	POLSKA		MAKROREGIONY*								
	cena w zł/tone	Zmiana ceny [%]	PÓŁNOCNY		CENTRALNY		POŁUD-WŚCHOD		ZACHODNI		
	cena w zł/tone	Zmiana ceny [%]	cena w zł/tone	Zmiana ceny [%]	cena w zł/tone	Zmiana ceny [%]	cena w zł/tone	Zmiana ceny [%]	cena w zł/tone	Zmiana ceny [%]	
kurczęta typu brojler	3 345,1	-1,5	3 359,9	-1,5	3 332,1	-1,5	3 359,9	-1,8	3 381,1	-0,9	
indyory	4 695,9	-0,7	4 667,8	-1,3					4 771,3	0,9	
indyczki	4 323,6	-0,9	4 248,1	-0,2	4 340,0	-1,1			4 438,9	-1,6	
kaczki typu brojler	4 575,5	-0,6									
gęsi tuczone											
kury mięsne ze stad reprodukcyjnych,	2 186,3	-15,9									

**cena Ceny skupu drobiu**

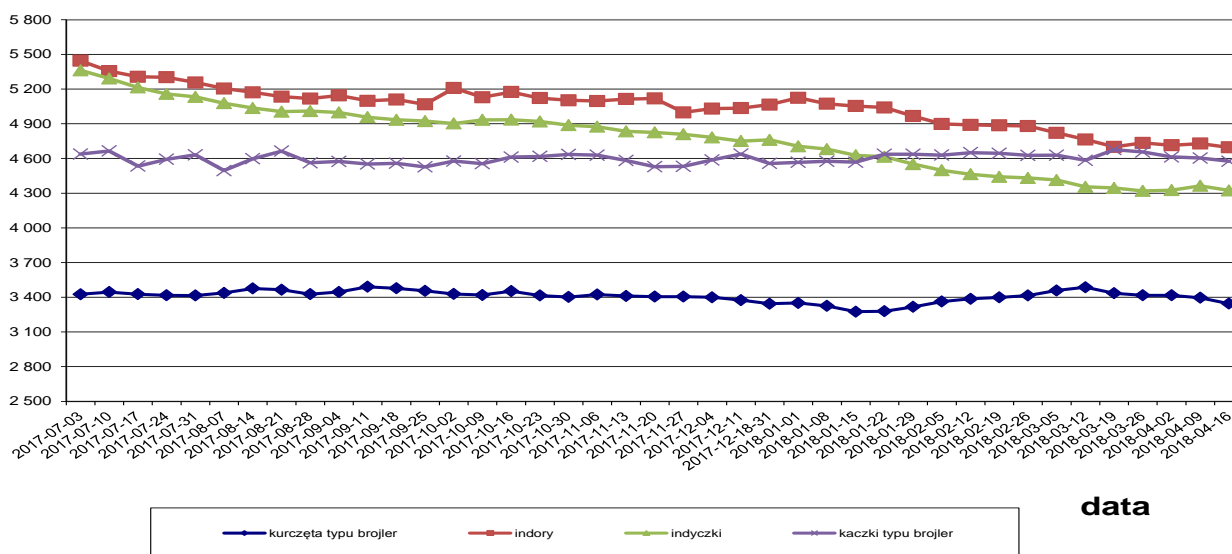

## Makroregiony skupu i sprzedaży drobiu

**Północny** :Woj.: pomorskie, warmińsko – mazurskie, podlaskie, kujawsko – pomorskie.

**Centralny** : Woj.: mazowieckie, łódzkie.

**Południowo-Wschodni**: Woj.: lubelskie, świętokrzyskie, podkarpackie, małopolskie, śląskie.

**Zachodni**: Woj.: opolskie, dolnośląskie, wielkopolskie, lubuskie, zachodnio-pomorskie.

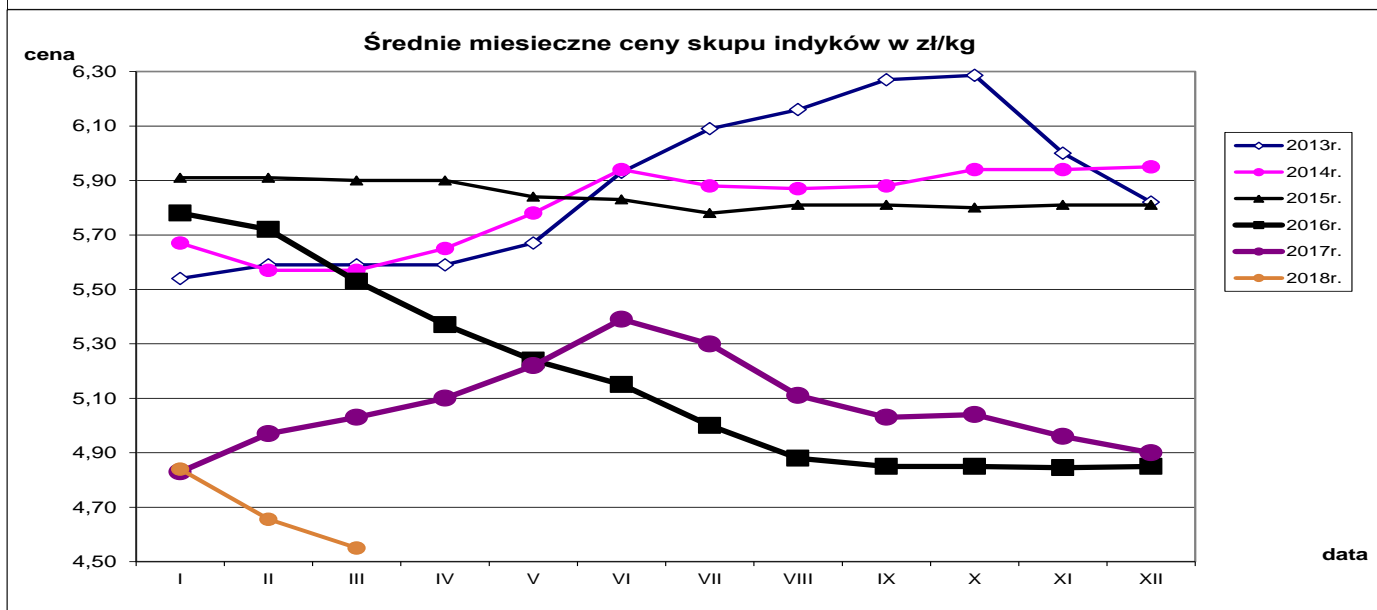
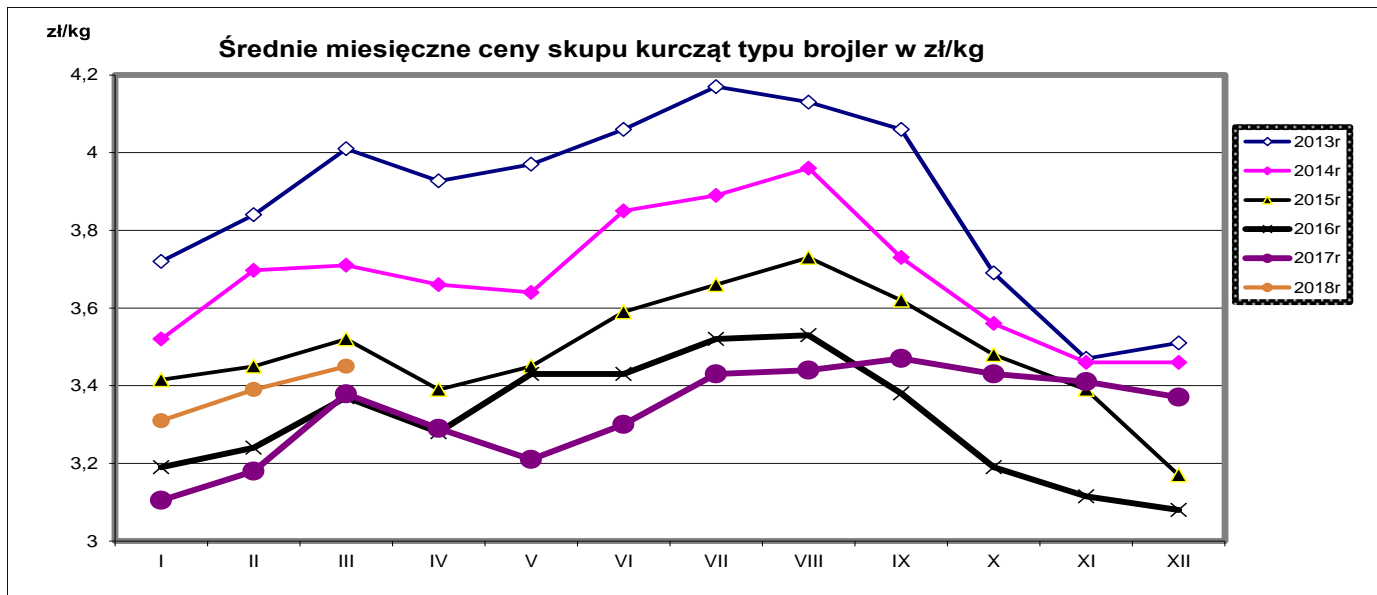

Porównanie aktualnych cen skupu i sprzedaży drobiu (16-22.04.2018r) z cenami w analogicznym okresie roku 2017 i ubiegłym tygodniem.

Towar	CENA [zł/kg]					OBROTY	
	22.04.2018	15.04.2018	23.04.2017	Zmiana tygodniowa	Zmiana roczna	Zmiana tygodniowa	Zmiana roczna
<b>Średnie ceny skupu drobiu rzeźnego</b>							
Kurczęta typu brojler	3,35	3,40	3,28	-1,5%	2,0%	↓	↓
Indory	4,70	4,73	5,14	-0,7%	-8,6%	↓	↓
Indyczki	4,32	4,36	5,07	-0,9%	-14,7%	↓	↓
Kaczki typu brojler	4,58	4,60	4,60	-0,6%	-0,5%	↓	↓
Tuszki kurcząt patroszonych 65%	5,03	5,27	5,28	-4,5%	-4,7%	↓	↓
Ćwiartki z karczaka	3,16	3,34	3,60	-5,4%	-12,1%	↓	↔
Filety z piersi karczaka	14,44	14,37	13,48	0,5%	7,1%	↓	↓
Filety z piersi indyka	14,33	14,60	16,36	-1,8%	-12,4%	↓	↓
Skrzydła z indyka	4,73	4,58	4,50	3,5%	5,2%	↓	↓
Udźce z indyka	8,55	8,73	9,86	-2,1%	-13,3%	↓	↑
Podudzia z indyka	4,29	4,48	4,66	-4,2%	-7,9%	↓	↑

#### Średnie miesięczne ceny skupu kurcząt i indyków (typ brojler, w zł/kg)

Miesiące/ Regiony	KURCZĘTA				
	POLSKA	Północny	Centralny	Poł-wsch	Zachodni
I 2018	3,31	3,29	3,34	3,34	3,32
II 2018	3,39	3,40	3,39	3,46	3,36
III 2018	3,45	3,46	3,45	3,56	3,43
INDYKI					
	POLSKA	Północny	Centralny	Poł-wsch	Zachodni
I 2018	4,84	4,93	4,66	4,82	4,81
II 2018	4,66	4,75	4,44	4,43	4,70
III 2018	4,55	4,60	4,36	4,54	4,62

## Średnie ceny sprzedaży netto w zakładach drobiarskich (na rynek UE- w tym kraj)

Ceny sprzedaży mięsa drobiowego za okres:		2018-04-16 - 2018-04-22									
TOWAR	POLSKA		MAKROREGIONY*								
	cena w zł/tonę	Zmiana ceny [%]	PÓŁNOCNY		CENTRALNY		POŁUD-WSCHOD		ZACHODNI		
			cena w zł/tonę	Zmiana ceny [%]	cena w zł/tonę	Zmiana ceny [%]	cena w zł/tonę	Zmiana ceny [%]	cena w zł/tonę	Zmiana ceny [%]	
tuszki kurcząt patroszonych 65% bez szyj	5 520	0,0	5 855	-2,2	5 028	-0,4			6 781	-0,5	
tuszki kurcząt patroszonych 65% z szyjami	4 993	-4,9	4 861	-12,0	4 980	-4,1	4 752	-7,1	5 670	-2,9	
tuszki indyków patroszonych 73%	8 402	6,2			8 070	8,6			8 802	0,5	
ćwiartki z kurczaka	3 163	-5,4	3 219	-5,8	2 999	-6,7	3 120	2,4	3 483	-2,5	
skrzydła z kurczaka	5 184	0,9	5 648	-2,8	4 899	0,4	4 473	-1,1	5 534	2,6	
filety z piersi kurczaka	14 438	0,5	13 917	-2,7	14 338	1,4	14 133	1,6	14 916	0,7	
nogi z kurczaka	5 331	3,1	4 310	-10,5	5 930	10,2	4 862	-12,3	5 119	-0,7	
podudzia z kurczaka	5 251	8,0	4 458	-1,2	5 231	11,6	6 342	-6,7	5 482	3,3	
uda z kurczaka	5 683	5,2	4 270	-3,3	6 004	4,9	5 984	-4,1	5 617	3,5	
filety z piersi indyka	14 334	-1,8	14 903	-0,6	12 760	-7,4			14 601	-0,9	
skrzydła z indyka	4 734	3,5	4 590	-3,6	4 563	-1,4					
udźce z indyka	8 545	-2,1	8 617	-2,2	8 076	-1,7			9 213	-1,7	
podudzia z indyka	4 291	-4,2	4 480	2,4	3 703	-5,7			4 903	-5,7	
wątroby z kurczaka	2 640	-1,1	2 712	1,5	2 510	-2,5	5 581	4,5	2 546	2,5	
wątroby z indyka	4 509	11,5			4 090	-2,9			4 845	0,5	

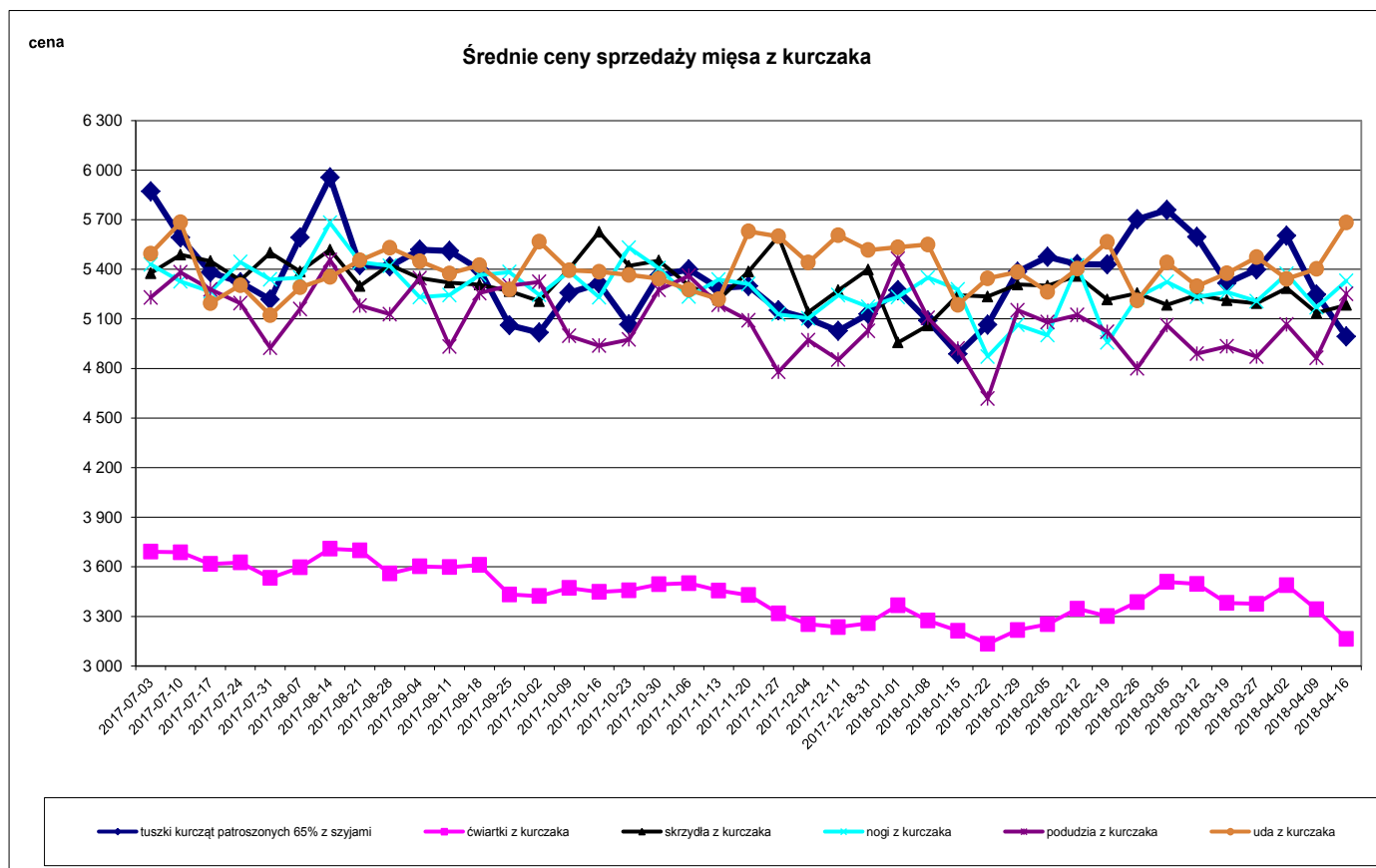

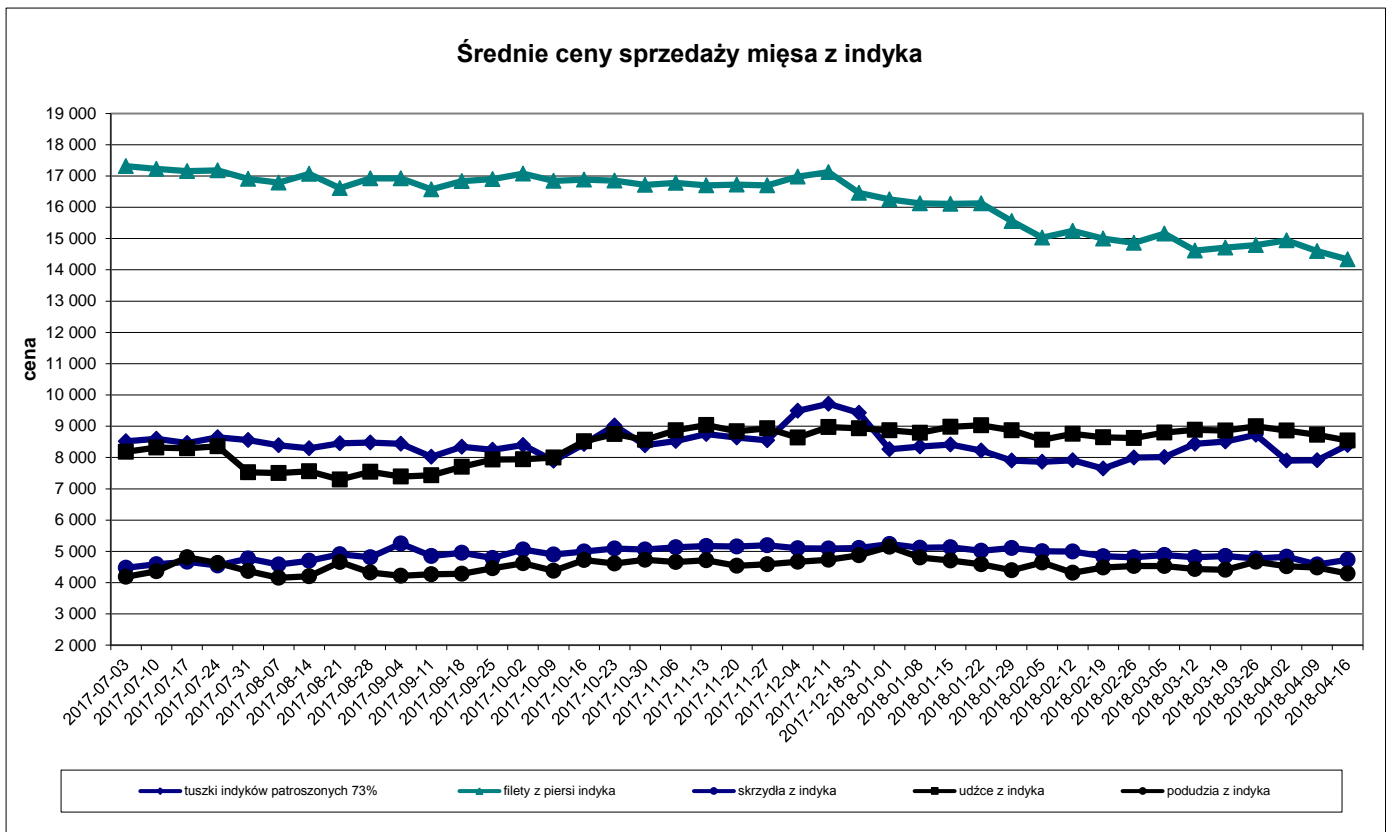
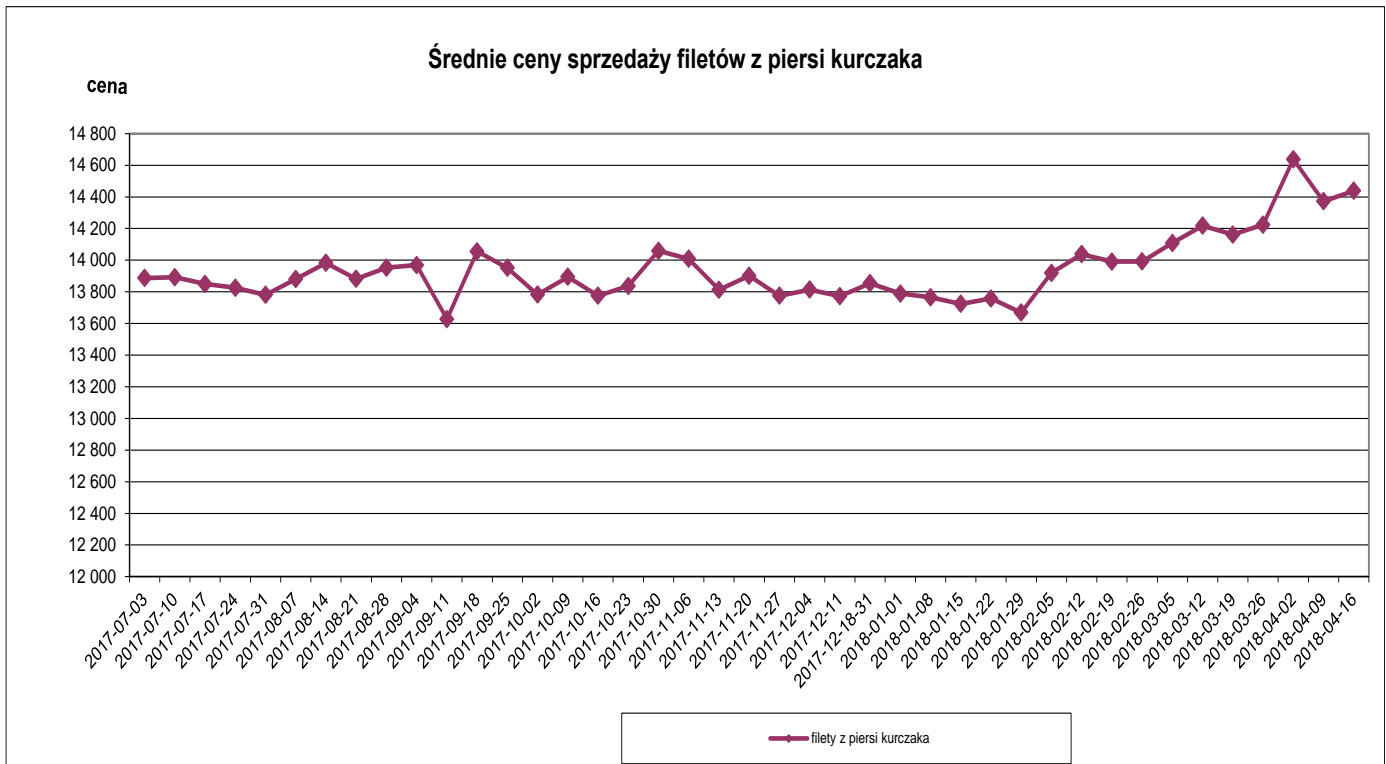

Ceny sprzedaży mięsa drobiowego (LUZEM) za okres:			2018-04-16 - 2018-04-22							
TOWAR			MAKROREGIONY*							
			PÓLNOCNY		CENTRALNY		POŁUD-WSCHOD		ZACHODNI	
	cena w zł/tonę	Zmiana ceny [%]	cena w zł/tonę	Zmiana ceny [%]	cena w zł/tonę	Zmiana ceny [%]	cena w zł/tonę	Zmiana ceny [%]	cena w zł/tonę	Zmiana ceny [%]
tuszki kurcząt patroszonych 65% bez szyj	5 519,5	0,0	5 854,5	-2,2	5 027,5	-0,4			6 781,4	-0,5
tuszki kurcząt patroszonych 65% z szyjami	4 907,1	-5,3	4 861,3	-12,0	4 888,4	-4,7	4 739,2	-6,8	5 511,6	-2,9
tuszki indyków patroszonych 73%	8 402,3	6,2			8 070,0	8,6			8 802,3	0,5
ćwiartki z kurczaka	3 040,0	-5,5	3 218,1	-5,8	2 797,9	-6,0	3 110,3	2,5	3 438,3	-2,6
skrzydła z kurczaka	5 060,3	0,6	5 642,5	-2,9	4 562,2	-0,8	4 538,9	-1,1	5 573,1	3,1
filety z piersi kurczaka	14 263,7	0,1	13 539,9	-2,2	13 949,0	1,2	14 152,3	1,7	15 065,4	1,0
nogi z kurczaka	5 280,1	3,8	4 309,8	-10,5	5 906,4	11,8	4 861,5	-12,3	4 969,0	-1,4
podudzia z kurczaka	4 328,1	2,7	4 423,5	-1,7	3 922,9	1,0	6 424,3	-7,2	4 892,3	3,3
uda z kurczaka	4 638,8	-1,3	4 254,9	-3,7	4 372,0	-6,3	6 210,0	-1,3	5 061,9	3,1
filety z piersi indyka	14 009,4	-1,5	14 599,3	1,3	12 760,0	-7,4			14 467,1	-1,2
skrzydła z indyka	4 698,3	4,3	4 553,5	-3,5	4 563,0	-1,4				
udźce z indyka	8 445,0	-2,9	8 429,7	-3,8	8 072,0	-1,7			9 213,0	-1,7
podudzia z indyka	4 258,1	-4,1	4 425,8	2,3	3 696,0	-5,7			4 902,3	-4,7
wątroby z kurczaka	2 569,6	-1,0	2 696,2	2,1	2 435,6	-2,2	6 160,8	7,2	2 465,5	1,5
wątroby z indyka	4442,3	12,9			4090,0	-2,9			5001,0	0,8

Ceny sprzedaży mięsa drobiowego (KONFEKCJONOWANE) za okres:			2018-04-16 - 2018-04-22							
TOWAR	POLSKA		MAKROREGIONY*							
			PÓLNOCNY		CENTRALNY		POŁUD-WSCHOD		ZACHODNI	
	cena w zł/tonę	Zmiana ceny [%]	cena w zł/tonę	Zmiana ceny [%]	cena w zł/tonę	Zmiana ceny [%]	cena w zł/tonę	Zmiana ceny [%]	cena w zł/tonę	Zmiana ceny [%]
tuszki kurcząt patroszonych 65% bez szyj										
tuszki kurcząt patroszonych 65% z szyjami	6 625,1	3,5			7 227,3	4,9	4 813,0	-7,7	6 795,3	3,1
tuszki indyków patroszonych 73%										
ćwiartki z kurczaka	5 168,4	7,6	4 218,3	-26,2	5 441,0	11,7	3 590,0	-7,1	4 425,6	-3,7
skrzydła z kurczaka	5 894,0	0,7	6 278,4	0,5	6 221,0	2,2	3 557,0	-3,7	5 234,8	-0,4
filety z piersi kurczaka	14 875,5	1,8	15 164,5	-0,8	15 011,8	3,4	13 284,0	-3,4	14 425,4	-0,7
nogi z kurczaka	5 982,4	-1,3			6 597,2	4,2			5 813,8	-2,0
podudzia z kurczaka	7 043,4	4,9	5 495,4	8,8	7 317,7	5,5	6 017,0	-4,4	6 577,9	2,7
uda z kurczaka	6 817,1	6,6	5 346,5		6 930,2	7,6			6 532,6	3,7
filety z piersi indyka	15 205,5		15 371,8						14 918,1	
skrzydła z indyka	5 251,1		6 360,0						5 082,7	
udźce z indyka	10 790,8		10 790,1						9 099,9	
podudzia z indyka	6 396,0		6 364,4						5 221,1	
wątroby z kurczaka	4 160,7	0,2	3 246,9	0,5	4 578,5	0,7	3 500,1	-2,8	4 029,5	3,2
wątroby z indyka	4 844,1		5 510,0						4 131,2	

## Średnie miesięczne ceny sprzedaży kurczaków i indyków (w zł/kg)

		KURCZAKI				
Miesiące/ Regiony	POLSKA	Północny	Centralny	Poł-wsch	Zachodni	
I 2018	5,18	5,15	5,15	5,00	5,65	
II 2018	5,53	5,64	5,52	5,39	5,73	
III 2018	5,55	5,65	5,52	5,24	5,94	
		INDYKI				
	POLSKA	Północny	Centralny	Poł-wsch	Zachodni	
I 2018	8,24	n	n	n	n	
II 2018	7,86	n	n	n	n	
III 2018	8,47	n	n	n	n	

### Średnie ceny sprzedaży tuszki z kurczaka 65% w zł/kg

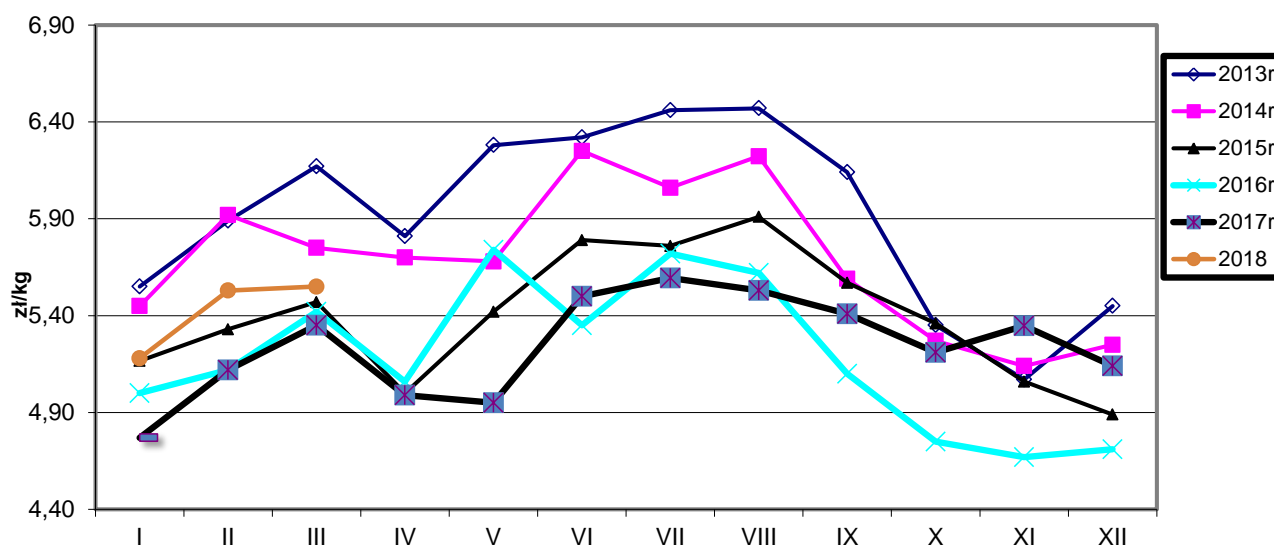

### Ceny sprzedaży filetów z piersi kurczaka w zł/kg

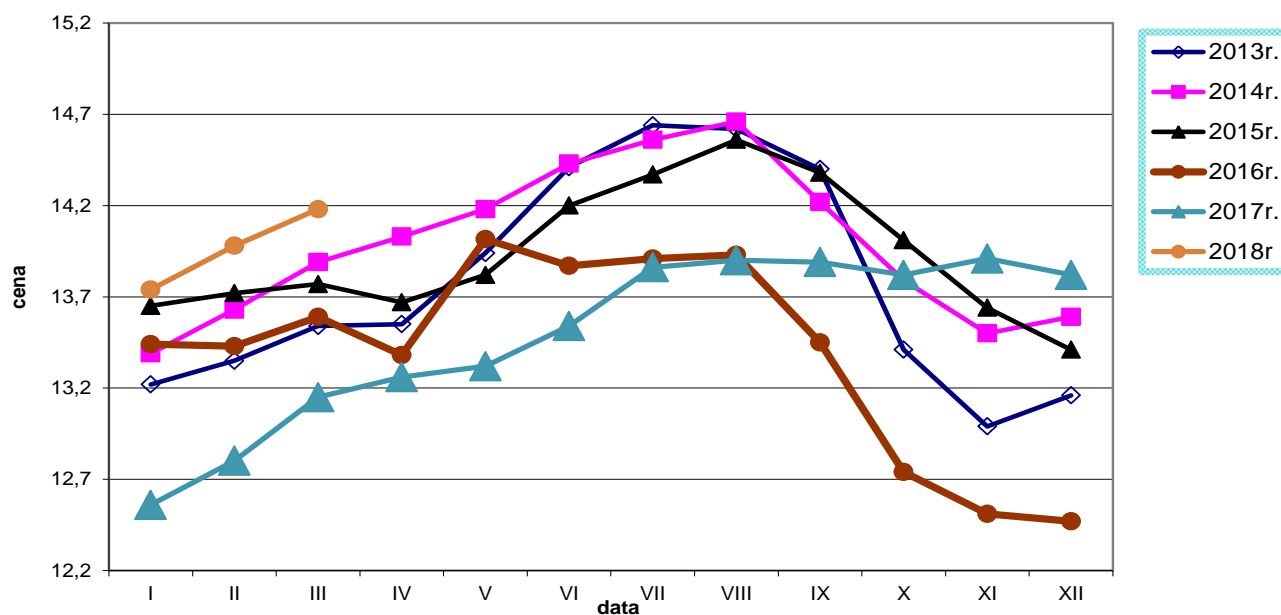

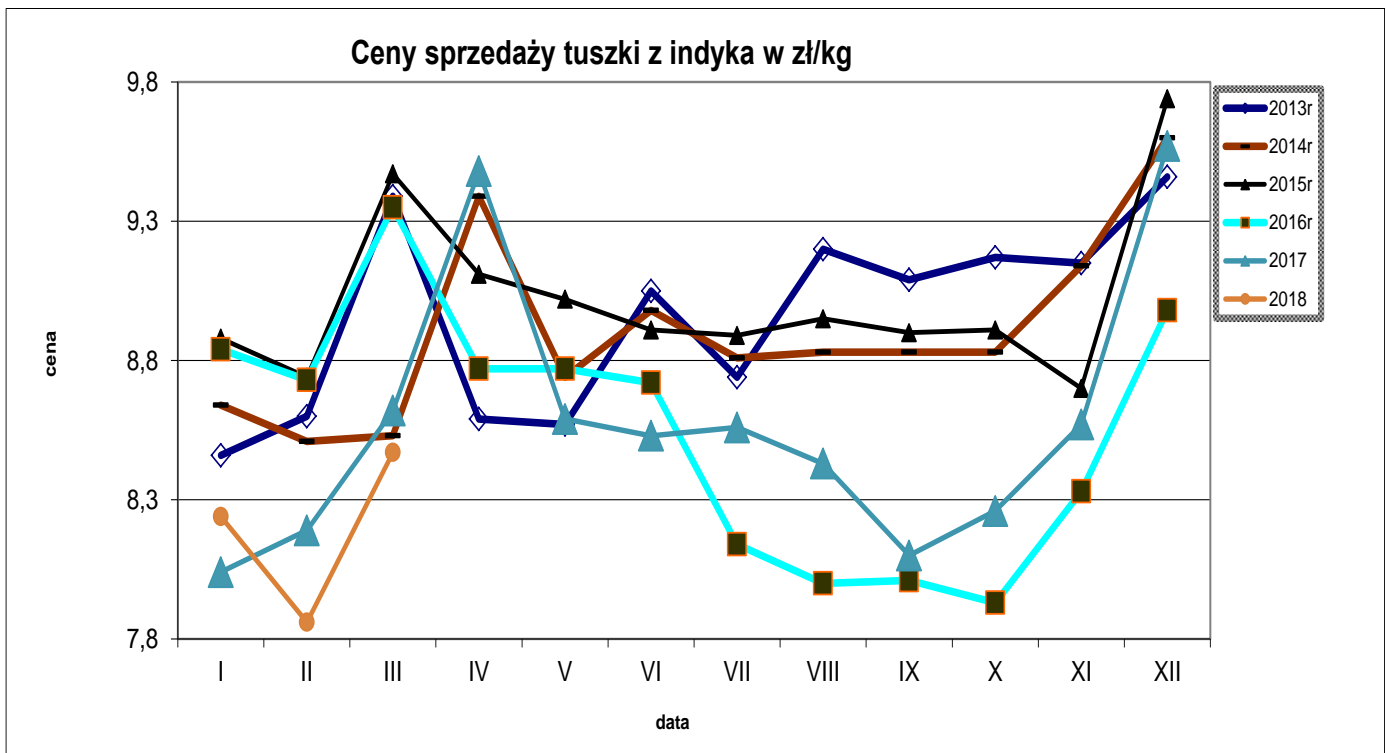
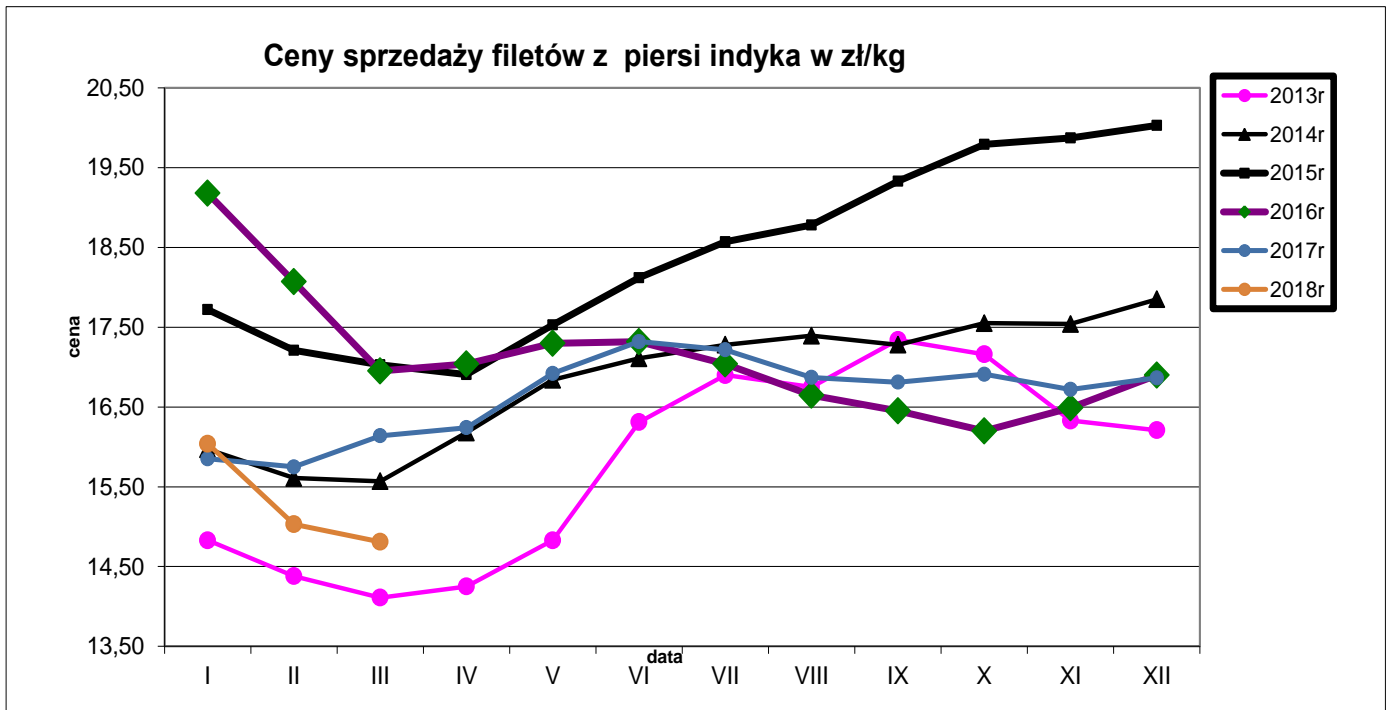



Średnie ceny TUSZEK Z KURCZAKÓW (65%) w Polsce i w UE w okresie I-III 2018 r.  
wg danych Komisji Europejskiej

POULTRY		BE	BG	CZ	DK	DE	EE	EL	ES	FR	HR	IE	IT	CY	LV	LT	HU	MT	NL	AT	PL	PT	RO	SI	SK	FI	SE	UK	EU (weighted avg.)
2017-09-25	39	165,00	153,82	183,28	255,88	271,00	c	205,50	156,37	230,00	181,76	97,72	222,50	253,95	c	145,85	143,86	222,50	171,00	182,76	118,99	149,00	155,46	188,10	149,66	257,41	254,20	149,50	<b>182,58</b> ↓ -1,2%
2017-10-02	40	165,00	146,81	181,33	234,33	271,00	c	204,83	153,39	230,00	178,90	97,62	227,50	253,95	c	137,02	145,12	222,50	171,00	184,31	117,57	145,00	155,76	189,22	152,81	254,37	285,68	141,23	<b>181,43</b> ↓ -0,6%
2017-10-09	41	163,00	133,87	186,09	237,39	271,00	c	206,00	151,74	230,00	184,36	97,62	217,50	253,95	c	148,48	146,00	222,50	171,00	183,48	123,61	142,00	155,37	200,28	159,50	255,54	292,62	146,56	<b>182,00</b> ↑ +0,3%
2017-10-16	42	163,00	151,83	186,25	224,61	271,00	c	205,33	148,30	230,00	181,16	97,62	212,50	253,95	c	135,78	147,84	222,50	171,00	183,39	126,33	142,00	155,13	196,10	163,47	255,42	240,15	147,95	<b>181,13</b> ↘ -0,5%
2017-10-23	43	163,00	156,95	189,98	261,47	271,00	c	203,33	155,20	230,00	179,19	97,76	212,50	253,95	c	141,48	150,17	222,50	c	183,68	120,67	142,00	154,80	199,98	160,22	250,80	244,61	149,42	<b>181,75</b> ↑ +0,3%
2017-10-30	44	163,00	149,12	189,07	258,28	271,00	c	203,67	161,24	230,00	180,73	97,76	205,00	253,95	c	141,97	147,68	222,50	171,00	182,19	127,22	145,00	155,88	203,62	159,49	252,97	241,92	149,85	<b>182,63</b> ↑ +0,5%
2017-11-06	45	163,00	142,15	192,37	239,85	271,00	c	203,50	161,88	230,00	180,91	97,76	200,00	253,95	c	142,46	147,56	222,50	171,00	181,27	128,37	145,00	154,90	196,22	158,94	265,15	244,09	150,35	<b>182,30</b> ↘ -0,2%
2017-11-13	46	166,00	155,38	191,46	239,06	271,00	c	203,50	162,94	230,00	178,64	97,76	206,00	253,95	c	144,76	147,72	222,50	c	182,22	126,58	155,00	154,09	197,75	157,92	266,08	237,88	147,45	<b>182,71</b> ↑ +0,2%
2017-11-20	47	168,00	137,46	192,99	249,67	271,00	c	204,00	164,40	230,00	180,75	97,76	212,50	253,95	162,54	150,26	147,17	222,50	c	182,64	126,66	155,00	152,92	201,29	167,38	265,43	231,40	147,92	<b>183,60</b> ↑ +0,5%
2017-11-27	48	168,00	148,99	190,44	246,97	271,00	c	203,50	163,65	230,00	184,54	97,15	212,50	253,95	c	136,01	144,48	222,50	c	182,59	123,63	155,00	153,02	200,07	150,07	267,20	234,01	148,47	<b>183,30</b> ↘ -0,2%
2017-12-04	49	166,00	142,67	189,77	240,13	271,00	c	203,83	164,13	230,00	183,96	97,15	(*)	253,95	c	146,24	145,86	222,50	c	181,99	122,45	155,00	153,08	203,03	154,12	266,29	254,13	150,63	<b>183,62</b> ↑ +0,2%
2017-12-11	50	163,00	142,24	189,60	233,23	271,00	c	203,00	164,44	230,00	184,20	97,15	212,50	253,95	c	149,87	146,64	222,50	c	182,63	120,39	155,00	152,82	194,19	147,12	264,50	255,10	150,39	<b>183,10</b> ↘ -0,3%
2017-12-18	51	157,00	152,37	192,27	243,81	271,00	(*)	(*)	166,82	230,00	187,95	96,34	201,25	253,95	c	152,83	145,98	222,50	c	181,79	122,54	155,00	151,98	206,42	152,65	267,52	239,16	149,31	<b>182,43</b> ↘ -0,4%
2017-12-25	52	160,00	156,73	191,85	227,41	271,00	c	(*)	166,51	230,00	190,19	96,34	201,25	253,95	c	148,63	150,86	222,50	176,00	183,69	127,67	155,00	151,42	219,03	156,65	267,28	240,64	150,68	<b>183,51</b> ↑ +0,6%
2018-01-01	1	160,00	156,08	191,55	231,03	271,00	c	202,17	(*)	230,00	189,75	96,34	203,75	253,95	c	144,57	150,41	222,50	c	182,65	127,72	150,00	150,97	212,26	161,95	265,04	223,55	148,15	<b>183,06</b> ↘ -0,2%
2018-01-08	2	158,00	157,98	193,30	235,25	271,00	c	201,33	167,31	230,00	190,59	96,34	206,25	253,95	c	146,77	149,40	222,50	176,00	181,39	123,14	145,00	150,51	221,01	150,16	267,19	251,90	150,49	<b>183,14</b> ↑ +0,0%
2018-01-15	3	158,00	148,56	191,58	252,97	271,00	c	203,00	165,97	230,00	192,35	96,11	215,00	253,95	c	141,76	146,02	222,50	176,00	181,32	118,38	145,00	149,74	211,52	167,55	266,46	253,84	150,71	<b>183,16</b> ↑ +0,0%
2018-01-22	4	158,00	150,12	193,10	236,03	271,00	c	202,17	165,49	230,00	191,71	96,11	212,50	253,95	c	144,94	148,20	222,50	c	181,69	122,77	145,00	149,80	211,52	148,20	266,50	237,80	152,48	<b>183,42</b> ↑ +0,1%
2018-01-29	5	161,00	160,07	193,96	243,74	271,00	c	202,17	161,66	230,00	192,79	96,11	192,50	253,95	c	152,76	150,29	222,50	c	178,31	130,33	142,00	148,93	223,56	154,61	269,44	252,53	152,20	<b>182,73</b> ↘ -0,4%
2018-02-05	6	(*)	159,32	193,77	258,23	271,00	c	203,00	160,62	230,00	199,22	96,11	192,50	253,95	c	149,29	146,01	(*)	c	178,66	132,21	142,00	150,35	206,53	160,28	266,34	229,93	151,06	<b>182,50</b> ↘ -0,1%
2018-02-12	7	167,00	156,14	193,02	225,44	271,00	c	202,33	162,06	230,00	196,64	96,11	200,00	253,95	c	145,09	146,34	(*)	c	174,48	130,80	144,00	151,53	214,57	161,83	266,78	226,48	150,42	<b>182,91</b> ↑ +0,2%
2018-02-19	8	167,00	147,98	195,44	247,48	271,00	c	203,17	162,37	230,00	196,66	96,62	210,00	253,95	c	135,18	145,44	(*)	176,00	179,63	131,13	145,00	152,39	213,17	147,61	266,66	224,60	151,23	<b>184,15</b> ↑ +0,7%
2018-02-26	9	167,00	166,19	194,60	242,79	271,00	c	203,17	161,18	230,00	193,16	96,62	211,25	253,95	c	152,47	144,62	(*)	176,00	178,69	136,66	149,00	150,67	197,77	149,70	267,28	226,76	150,87	<b>185,07</b> ↑ +0,5%
2018-03-05	10	167,00	163,89	195,85	257,48	271,00	c	203,17	158,93	230,00	193,71	96,62	215,00	253,95	c	148,31	146,68	(*)	c	179,74	138,63	147,00	154,32	205,99	148,69	267,47	222,86	149,76	<b>185,57</b> ↑ +0,3%
2018-03-12	11	167,00	159,20	193,62	(*)	271,00	c	203,17	159,94	230,00	190,49	96,62	207,50	253,95	c	147,96	143,95	(*)	176,00	179,30	133,73	147,00	154,20	211,16	145,10	267,05	240,75	(*)	<b>181,51</b> ↓ -2,2%

Wykorzystanie możliwe wyłącznie z podaniem źródła

		Miesięczne ceny tuszek z kurcząt (65%) w UE ( za 100kg)													
		2017						2018							
MN/100 KG		mar-17	kwi-17	maj-17	cze-17	lip-17	sie-17	wrz-17	paź-17	lis-17	gru-17	sty-18	lut-18	mar-18	change -1 year
Belgia	EUR	168,13	168,00	166,97	170,73	168,58	165,42	165,00	163,52	165,53	162,13	158,74	164,64	167,00	-0,7%
Bulgaria	EUR	148,40	144,09	143,64	144,05	151,39	153,61	155,32	147,69	146,22	148,55	153,85	156,53	160,69	8,3%
Bulgaria	BGN	290,24	281,81	280,93	281,73	296,09	300,44	303,78	288,85	285,97	290,54	300,90	306,15	314,28	8,3%
Czechy	EUR	174,35	176,34	176,08	177,89	181,45	182,71	182,69	186,03	191,50	190,83	192,54	194,12	194,83	11,7%
Czechy	CZK	4711,27	4729,50	4682,69	4674,00	4733,72	4768,68	4763,74	4795,12	4893,23	4891,96	4902,75	4914,55	4953,42	5,1%
Dania	EUR	238,70	245,99	239,78	231,27	239,01	251,21	257,77	241,20	245,98	237,19	239,30	243,62	242,12	1,4%
Dania	DKK	1774,74	1829,57	1783,94	1720,10	1777,42	1868,39	1917,80	1795,19	1830,53	1765,52	1781,71	1813,86	1803,55	1,6%
Niemcy	EUR	265,61	266,70	269,77	270,63	268,87	270,42	271,00	271,00	271,00	271,00	271,00	271,00	271,00	2,0%
Estonia	EUR	158,81	159,77	163,23	163,67	163,26									
Irlandia	EUR	97,22	97,77	96,82	97,24	97,66	97,81	97,72	97,66	97,68	96,78	96,21	96,29	96,64	-0,6%
Grecja	EUR	210,24	203,63	204,26	205,05	205,58	205,36	205,10	204,82	203,65	203,24	202,17	202,77	202,44	-3,7%
Hiszpania	EUR	156,94	160,21	169,53	175,83	177,94	172,34	159,74	152,88	162,84	165,30	165,87	161,63	159,80	+1,8%
Francja	EUR	230,00	230,00	230,00	230,00	230,00	230,00	230,00	230,00	230,00	230,00	230,00	230,00	230,00	+0,0%
Chorwacja	EUR	185,52	185,95	185,07	188,02	186,22	185,60	183,78	180,92	180,80	186,38	191,26	196,37	192,83	+3,9%
Chorwacja	HRK	1376,94	1384,80	1375,68	1393,20	1380,13	1374,48	1370,90	1358,26	1365,00	1405,06	1422,29	1460,64	1434,23	+4,2%
Włochy	EUR	197,98	194,25	201,13	204,97	195,84	202,50	220,50	216,85	206,82	207,42	207,74	200,76	207,58	+4,8%
Cypr	EUR	253,95	253,95	253,95	253,95	253,95	253,95	253,95	253,95	253,95	253,95	253,95	253,95	253,95	+0,0%
Łotwa	EUR	158,01	154,37	161,75	161,72										
Litwa	EUR	149,72	149,84	139,51	144,85	147,28	144,17	142,35	140,94	143,88	148,10	145,31	145,55	151,75	+1,4%
Węgry	EUR	140,86	143,42	143,51	145,87	144,77	149,55	147,37	147,20	147,12	147,06	148,68	146,41	148,41	+5,4%
Węgry	HUF	43626,18	44679,44	44485,33	44953,84	44426,66	45522,30	45395,74	45615,59	45878,08	46015,47	45980,72	45613,93	46344,66	+6,2%
Malta	EUR	222,50	224,83	222,50	222,50	222,50	222,50	222,50	222,50	222,50	222,50	222,50	222,50	222,50	+0,0%
Holandia	EUR	171,00	171,00	171,00	171,00	171,00	171,00	171,00							
Austria	EUR	183,91	182,43	182,56	179,12	183,03	184,13	182,33	183,59	182,14	182,53	181,43	177,81	179,46	-2,4%
<b>Polska</b>	<b>EUR</b>	<b>125,04</b>	<b>118,21</b>	<b>117,48</b>	<b>129,28</b>	<b>131,51</b>	<b>130,90</b>	<b>127,09</b>	<b>122,28</b>	<b>126,73</b>	<b>123,30</b>	<b>123,71</b>	<b>131,80</b>	<b>132,62</b>	<b>+6,1%</b>
Polska	PLN	536,75	501,19	493,83	544,12	556,86	558,43	542,31	521,43	535,98	518,19	515,15	549,05	557,91	+3,9%
Portugalia	EUR	131,84	143,53	165,97	176,87	173,55	170,90	154,07	143,10	151,00	155,00	145,84	144,00	147,26	+11,7%
Rumunia	EUR	140,17	141,37	143,13	148,74	149,42	154,69	156,11	155,31	154,16	152,39	150,13	150,99	154,72	+10,4%
Rumunia	RON	637,32	640,47	651,55	679,93	682,61	708,29	717,90	712,87	714,20	706,61	697,97	702,96	721,16	+13,2%
Slovenia	EUR	190,47	190,05	188,25	187,73	192,04	187,35	189,29	196,59	199,51	205,13	215,00	211,69	209,24	+9,9%
Słowacja	EUR	144,34	147,87	152,24	146,10	146,68	149,47	148,43	158,73	159,58	152,39	156,74	155,56	147,04	+1,9%
Finlandia	EUR	250,64	254,61	254,94	255,78	254,33	254,40	254,37	254,03	263,68	266,48	266,60	267,07	267,95	+6,9%
Szwecja	EUR	248,05	259,87	230,82	239,18	245,50	251,71	258,19	263,85	237,97	245,98	242,81	230,62	237,43	-4,3%
Szwecja	SEK	2363,65	2492,43	2239,81	2332,27	2356,39	2403,81	2460,63	2536,32	2341,03	2444,06	2385,71	2289,39	2411,77	+2,0%
Anglia	EUR	151,27	160,57	158,57	152,30	149,70	137,02	146,02	146,63	148,77	150,08	149,66	149,90	153,96	+1,8%
Anglia	GBP	130,88	136,29	135,46	133,46	132,65	124,65	130,90	130,61	132,06	132,53	132,28	132,52	135,85	+3,8%
<b>EURO</b>	<b>EUR</b>	<b>179,69</b>	<b>180,47</b>	<b>182,20</b>	<b>184,92</b>	<b>184,24</b>	<b>183,12</b>	<b>183,78</b>	<b>181,68</b>	<b>182,89</b>	<b>183,18</b>	<b>183,04</b>	<b>183,18</b>	<b>184,66</b>	<b>+2,8%</b>

Wykorzystanie możliwe wyłącznie z podaniem źródła

## Średnie ceny TUSZEK Z KURCZAKÓW (65%) w latach 2014 – 2018 ( układ miesięczny)

		I	II	III	IV	V	VI	VII	VIII	IX	X	XI	XII
<b>TUSZEK Z KURCZAKÓW (65%) - [EUR/100kg]</b>													
<b>2014r.</b>	<b>Polska</b>	130	141	137	137	137	151	146	149	133	125	122	125
	<b>UE</b>	192	193	194	195	195	196	196	193	188	185	184	185
<b>2015r.</b>	<b>Polska</b>	121	128	132	125	132	139	139	143	133	125	119	115
	<b>UE</b>	186	186	188	188	188	192	193	194	190	187	182	180
<b>2016r.</b>	<b>Polska</b>	115	117	126	118	129	122	129	132	119	110	108	106
	<b>UE</b>	180	178	179	178	183	182	179	177	176	175	174	174
<b>2017r.</b>	<b>Polska</b>	110	120	125	118	117	129	132	131	127	122	127	125
	<b>UE</b>	176	178	178	181	182	185	178	184	184	182	183	185
<b>2018r.</b>	<b>Polska</b>	124	132	133									
	<b>UE</b>	183	183	185									

### Średnie ceny TUSZEK Z KURCZAKÓW (65%) w Polsce i w UE w okresie I-III 2018r.

wg danych Komisji Europejskiej

KRAJ	1-7.I	8-14.I	15-21.I	22-28.I	29.-I-4.II	5-11.II	12-18.II	19-25.II	26.II-4.III	5-11.III	12-18.III
<b>Polska</b>	128	123	118	123	130	132	131	131	137	139	134
<b>UE</b>	183	183	183	183	183	183	183	184	185	186	182

## Średnie ceny TUSZEK Z KURCZAKÓW (65%) w latach 2014 – 2018( układ miesięczny)

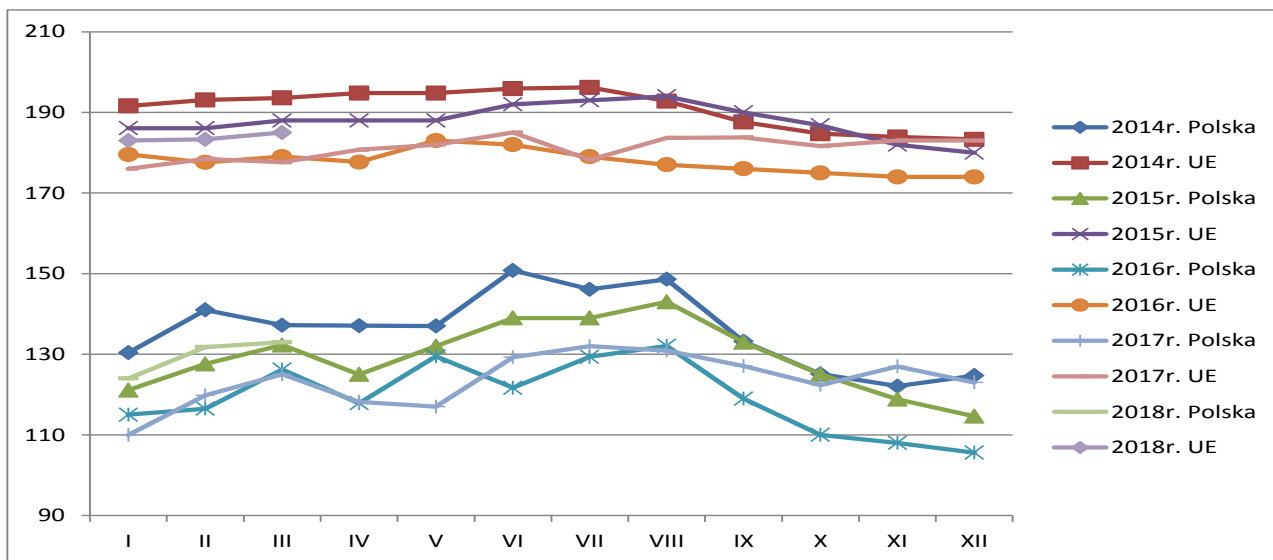

Średnie ceny TUSZEK Z KURCZAKÓW (65%) w Polsce i w UE w okresie -I-III.2018r. wg danych Komisji Europejskiej

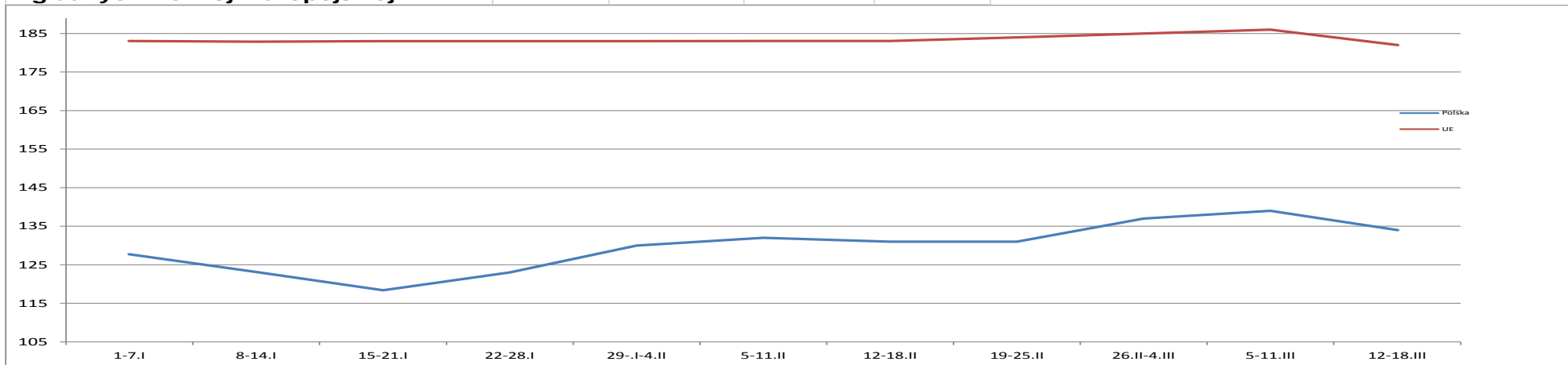

Wykorzystanie możliwe wyłącznie z podaniem źródła

# HANDEL ZAGRANICZNY

## Polski eksport, import mięsa drobiowego i podrobów (0207) i drobiu żywego (0105) za I- II 2018 r.

(dane wstępne w trakcie weryfikacji-mogą być obarczone błędami)

Mięso drobiowe - kod CN 0207							
WAŻNIEJSZE KRAJE							
EKSPORT							
II 2017r				II 2018r			
Kraj	Wartość [tys. EUR]	Wartość [tys. PLN]	Wolumen [tony]	Kraj	Wartość [tys. EUR]	Wartość [tys. PLN]	Wolumen [tony]
<b>OGÓLEM</b>	<b>268 831</b>	<b>1 181 450</b>	<b>169 972</b>	<b>OGÓLEM</b>	<b>317 430</b>	<b>1 327 324</b>	<b>187 092</b>
Niemcy	52 293	229 820	23 561	Niemcy	67 921	284 016	29 041
Francja	32 476	142 693	15 133	Wielka Brytania	44 670	186 804	16 798
Wielka Brytania	32 417	142 553	13 841	Francja	30 562	127 795	13 617
Holandia	19 912	87 539	11 193	Holandia	25 074	104 854	12 575
Republika Czeska	19 225	84 479	12 028	Republika Czeska	23 254	97 233	12 113
Słowacja	11 725	51 531	6 771	Belgia	11 109	46 469	5 693
Hongkong	9 793	43 063	7 555	Słowacja	11 014	46 048	6 808
Hiszpania	8 956	39 337	4 073	Hiszpania	10 986	45 948	5 334
Węgry	8 327	36 594	5 234	Bulgaria	8 080	33 770	8 321
Bulgaria	8 312	36 516	8 925	Hongkong	7 814	32 675	6 745
Belgia	7 504	32 979	4 804	Węgry	7 424	31 046	4 418
Litwa	6 818	29 965	4 675	Irlandia	6 655	27 814	2 119
Irlandia	5 124	22 511	1 765	Litwa	6 281	26 266	4 346
Rumunia	4 648	20 414	4 300	Rumunia	5 845	24 430	4 281
Dania	4 268	18 753	3 185	Austria	5 603	23 442	2 021
Ukraina	4 089	17 965	12 499	Ukraina	4 750	19 874	14 687

dane wstępne

## Mięso drobiowe - kod CN 0207

WAŻNIEJSZE KRAJE

IMPORT							
II 2017r				II 2018r			
Kraj	Wartość [tys. EUR]	Wartość [tys. PLN]	Wolumen [tony]	Kraj	Wartość [tys. EUR]	Wartość [tys. PLN]	Wolumen [tony]
<b>OGÓLEM</b>	<b>15 203</b>	<b>66 790</b>	<b>8 975</b>	<b>OGÓLEM</b>	<b>13 488</b>	<b>56 382</b>	<b>9 322</b>
Niemcy	4 639	20 374	3 146	Ukraina	4 252	17 756	2 765
Słowacja	3 914	17 211	1 446	Niemcy	3 778	15 806	2 519
Wielka Brytania	2 463	10 819	1 623	Wielka Brytania	2 338	9 780	1 284
Republika Czeska	1 134	4 978	411	Węgry	888	3 714	1 362
Węgry	776	3 418	904	Słowacja	859	3 588	274
Włochy	549	2 414	515	Francja	425	1 776	270
Holandia	467	2 040	189	Włochy	177	743	169
Francja	245	1 075	65	Holandia	154	641	89
Hiszpania	240	1 053	103	Słowenia	125	523	62
Rumunia	222	976	79	Austria	107	444	20
Dania	147	647	116	Hiszpania	84	352	85

dane wstępne

**drób żywy - kod CN 0105****WAŻNIEJSZE KRAJE****EKSPORT**

II 2017r				II 2018r			
Kraj	Wartość [tys. EUR]	Wartość [tys. PLN]	Wolumen [tony]	Kraj	Wartość [tys. EUR]	Wartość [tys. PLN]	Wolumen [tony]
<b>OGÓLEM</b>	<b>6 501</b>	<b>28 605</b>	<b>2 704</b>	<b>OGÓLEM</b>	<b>11 242</b>	<b>47 031</b>	<b>4 805</b>
Niemcy	2 804	12 330	2 380	Niemcy	5 643	23 588	4 295
Ukraina	2 040	8 965	237	Ukraina	2 146	8 971	250
Chiny	758	3 348	2	Chiny	1 929	8 096	3
Białoruś	310	1 369	24	Białoruś	599	2 507	64
Litwa	223	985	21	Litwa	343	1 436	182
Rosja	151	668	8	India	316	1 318	2
Węgry	102	446	28	Rosja	119	494	3
Dania	68	295	2	Węgry	67	281	4

dane wstępne

**drób żywy - kod CN 0105****WAŻNIEJSZE KRAJE****IMPORT**

II 2017r				II 2018r			
Kraj	Wartość [tys. EUR]	Wartość [tys. PLN]	Wolumen [tony]	Kraj	Wartość [tys. EUR]	Wartość [tys. PLN]	Wolumen [tony]
<b>OGÓLEM</b>	<b>21 195</b>	<b>93 145</b>	<b>19 329</b>	<b>OGÓLEM</b>	<b>19 451</b>	<b>81 360</b>	<b>12 055</b>
Holandia	4 729	20 766	3 785	Niemcy	4 407	18 435	1 107
Słowacja	3 161	13 894	5 580	Republika Czeska	4 325	18 100	3 421
Republika Czeska	3 020	13 273	2 860	Holandia	4 119	17 253	2 451
Niemcy	2 882	12 664	2 423	Węgry	1 853	7 719	2 063
Węgry	1 678	7 360	2 254	Dania	1 202	5 025	119
Francja	1 631	7 169	49	Francja	1 049	4 389	37
Dania	1 043	4 583	128	Słowacja	946	3 959	1 792
Litwa	847	3 735	1 342	Litwa	438	1 837	646
Austria	634	2 792	26	Austria	361	1 513	14
Wielka Brytania	428	1 885	10	Wielka Brytania	299	1 244	11

dane wstępne

**Wydawca:**

Ministerstwo Rolnictwa i Rozwoju Wsi, Departament Rynków Rolnych

ul. Wspólna 30

00-930 Warszawa

tel. (022) 623-16-06

fax (022) 623-27-06

Internet: [strona ZSRiR](#)**Autor:**Małgorzata Czecko, tel. (022) 623-16-06; E-mail: [Malgorzata.Czecko@minrol.gov.pl](mailto:Malgorzata.Czecko@minrol.gov.pl)**Warunki otrzymywania biuletynu:**

Biuletyn udostępniany jest wszystkim zainteresowanym bezpłatnie.