

ZINTEGROWANY SYSTEM ROLNICZEJ INFORMACJI RYNKOWEJ

(podstawa prawna: ustawa o rolniczych badaniach rynkowych z dnia 30 marca 2001 r.)

RYNEK MIĘSA DROBIOWEGO

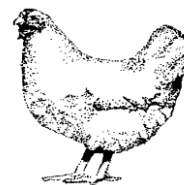

Nr 22/2018
7 czerwca 2018 r.

NOTOWANIA Z OKRESU:28.05-3.06.2018r.

Badanie cen skupu i sprzedaży prowadzone jest na reprezentatywnej próbie, natomiast cen giełdowych na wybranych giełdach towarowych. Średnie ceny netto liczone są jako średnia ważona.

Średnie ceny skupu w zakładach drobiarskich

Z uwagi na zbyt małą ilość podmiotów przysyłających dane nie prezentujemy cen towarów we wszystkich regionach

Ceny skupu drobiu rzeźnego za okres:		2018-05-28 - 2018-06-03								
TOWAR	POLSKA		MAKROREGIONY*							
	cena w zł/tonne	Zmiana ceny [%]	PÓLNOCNY		CENTRALNY		POŁUD-WSCHOD		ZACHODNI	
			cena w zł/tonne	Zmiana ceny [%]	cena w zł/tonne	Zmiana ceny [%]	cena w zł/tonne	Zmiana ceny [%]	cena w zł/tonne	Zmiana ceny [%]
kurczęta typu brojler	3 447,2	0,7	3 426,9	0,3	3 450,8	0,7	3 583,5	0,2	3 414,3	0,7
indory	4 747,5	1,4	4 728,3	1,3					4 778,8	1,2
indyczki	4 371,6	0,3	4 313,5	0,6	4 380,0	0,7			4 490,2	-0,5
kaczki typu brojler	4 502,5	-0,9								
gęsi tuczone										
kury mięsne ze stad reprodukcyjnych,	2 226,6	-5,0								

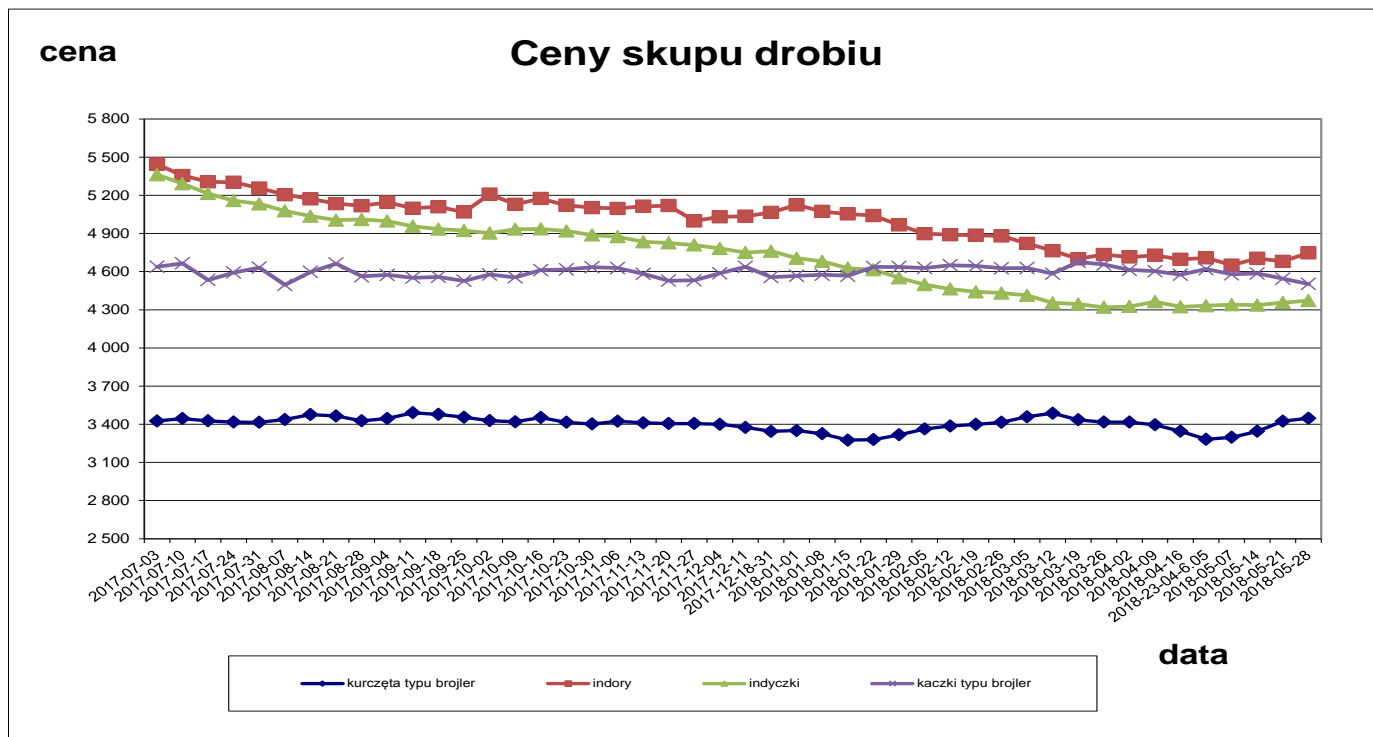

Makroregiony skupu i sprzedaży drobiu

Północny :Woj.: pomorskie, warmińsko – mazurskie, podlaskie, kujawsko – pomorskie.

Centralny : Woj.: mazowieckie, łódzkie.

Południowo-Wschodni: Woj.: lubelskie, świętokrzyskie, podkarpackie, małopolskie, śląskie.

Zachodni: Woj.: opolskie, dolnośląskie, wielkopolskie, lubuskie, zachodnio-pomorskie.

Porównanie aktualnych cen skupu i sprzedaży drobiu (28.05-3.06.2018r) z cenami w analogicznym okresie roku 2017 i ubiegłym tygodniem.

Towar	CENA [zł/kg]					OBROTY	
	3.06.2018	27.05.2018	4.06.2017	Zmiana tygodniowa	Zmiana roczna	Zmiana tygodniowa	Zmiana roczna
Średnie ceny skupu drobiu rzeźnego							
Kurczęta typu brojler	3,45	3,42	3,22	0,7%	7,1%	↓	↓
Indory	4,75	4,68	5,32	1,4%	-10,8%	↓	↓
Indyczki	4,37	4,36	5,21	0,3%	-16,1%	↓	↓
Kaczki typu brojler	4,50	4,54	4,55	-0,9%	-1,0%	↓	↓
Tuszki kurcząt patroszonych 65%	5,98	5,85	5,07	2,2%	17,9%	↓	↓
Ćwiartki z kurczaka	3,44	3,33	3,44	3,5%	0,0%	↓	↔
Filety z piersi kurczaka	15,25	15,49	13,27	-1,5%	14,9%	↓	↓
Filety z piersi indyka	15,43	15,63	17,19	-1,3%	-10,3%	↓	↓
Skrzydła z indyka	5,03	5,17	4,66	-2,8%	7,9%	↓	↓
Udźce z indyka	8,81	8,92	9,74	-1,3%	-9,6%	↓	↑
Podudzia z indyka	4,54	4,69	4,50	-3,2%	0,8%	↓	↑

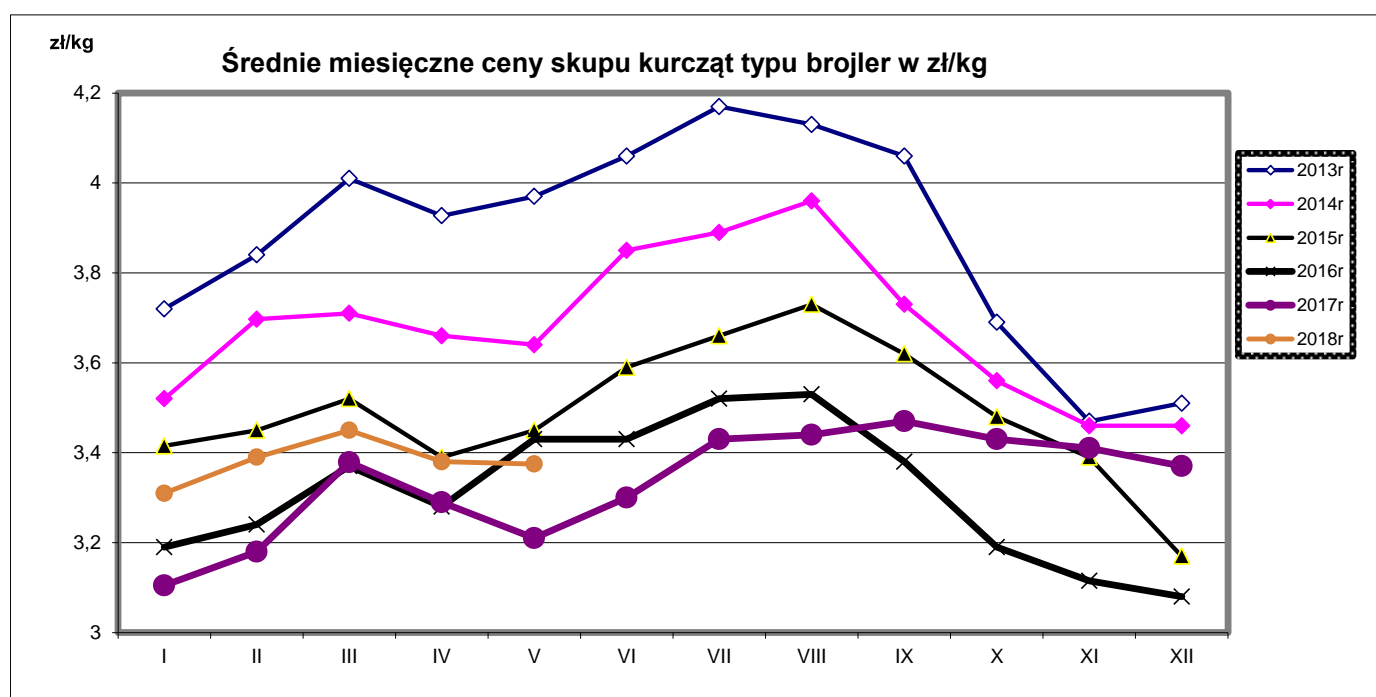

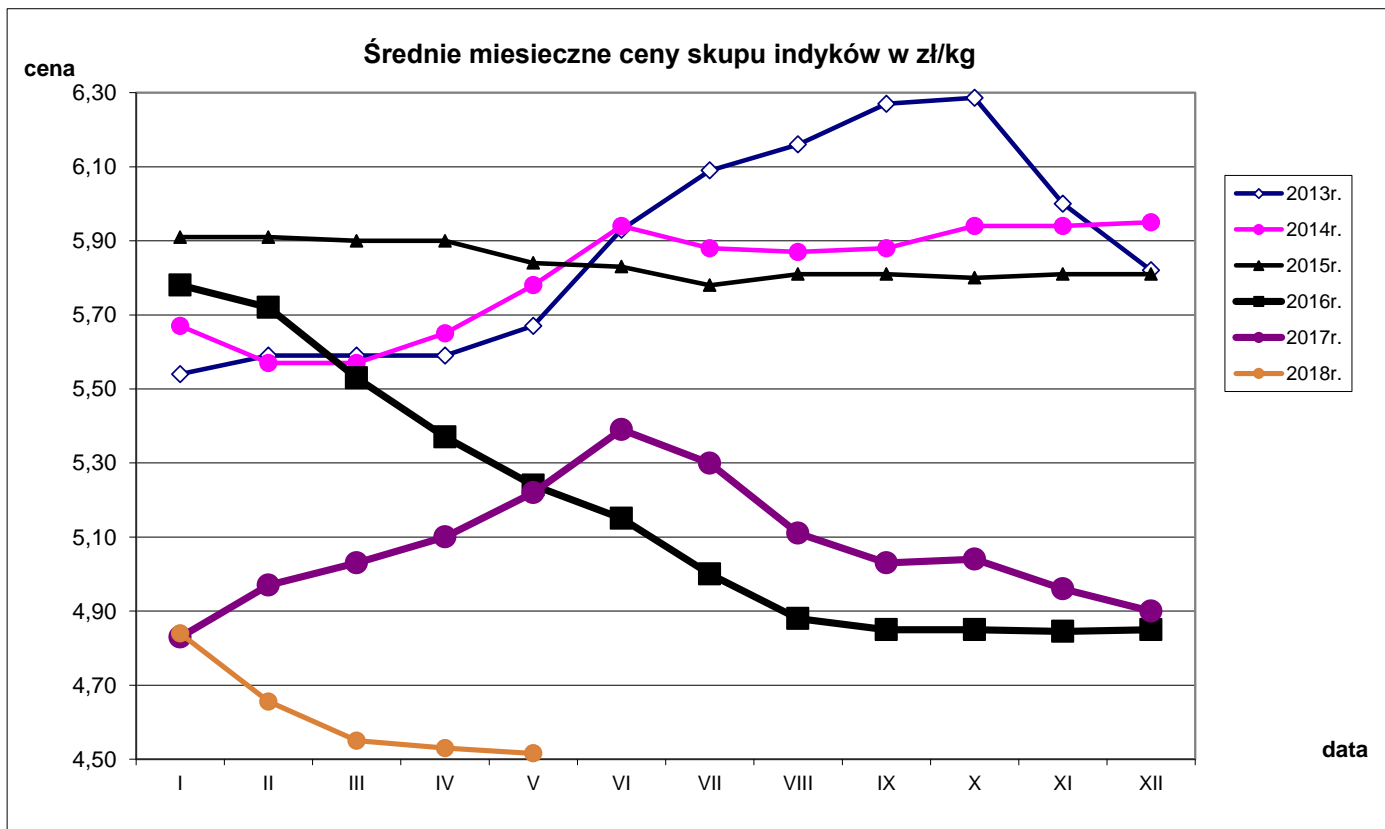

Średnie miesięczne ceny skupu kurcząt i indyków (typ brojler, w zł/kg)

Miesiące/ Regiony	KURCZĘTA				
	POLSKA	Północny	Centralny	Poł-wsch	Zachodni
I 2018	3,31	3,29	3,34	3,34	3,32
II 2018	3,39	3,40	3,39	3,46	3,36
III 2018	3,45	3,46	3,45	3,56	3,43
IV 2018	3,38	3,40	3,37	3,40	3,40
V 2018	3,38	3,37	3,38	3,46	3,35
INDYKI					
	POLSKA	Północny	Centralny	Poł-wsch	Zachodni
I 2018	4,84	4,93	4,66	4,82	4,81
II 2018	4,66	4,75	4,44	4,43	4,70
III 2018	4,55	4,60	4,36	4,54	4,62
IV 2018	4,53	4,56	4,36	4,30	4,65
V 2018	4,52	4,53	4,36	4,49	4,64

Średnie ceny sprzedaży netto w zakładach drobiarskich (na rynek UE- w tym kraj)

Ceny sprzedaży mięsa drobiowego za okres:		2018-05-28 - 2018-06-03									
TOWAR	POLSKA		MAKROREGIONY*								
	cena w zł/tonę	Zmiana ceny [%]	PÓŁNOCNY		CENTRALNY		POŁUD-WSCHOD		ZACHODNI		
			cena w zł/tonę	Zmiana ceny [%]	cena w zł/tonę	Zmiana ceny [%]	cena w zł/tonę	Zmiana ceny [%]	cena w zł/tonę	Zmiana ceny [%]	
tuszki kurcząt patroszonych 65% bez szyj	6 210	2,4	6 558	3,8	5 969	2,7			6 746	1,6	
tuszki kurcząt patroszonych 65% z szyjami	5 955	2,2	6 234	4,2	5 956	2,3	5 672	1,0	6 158	1,6	
tuszki indyków patroszonych 73%	8 123	-1,4			7 520	-1,6			9 052	-2,4	
ćwiartki z kurczaka	3 440	3,5	3 375	4,5	3 443	5,7	3 391	-0,9	3 457	0,5	
skrzydła z kurczaka	5 402	4,6	5 928	2,4	5 307	10,6	3 956	-1,7	5 529	0,1	
filety z piersi kurczaka	15 250	0,4	15 366	1,1	15 131	0,9	15 377	1,3	15 321	-0,8	
nogi z kurczaka	5 125	-1,1	4 716	1,0	5 663	-0,8	5 191	-9,7	5 162	-0,5	
podudzia z kurczaka	5 716	2,6	4 918	8,8	5 696	-0,4	5 989	-7,6	5 923	4,0	
uda z kurczaka	5 775	1,2	4 813	1,9	5 854	-1,7	6 186	1,8	5 778	4,1	
filety z piersi indyka	15 427	-1,3	16 085	1,6	14 440	-1,8	14 245	-2,6	16 619	2,8	
skrzydła z indyka	5 027	-2,7	4 657	3,5	5 130	-0,9	4 609	0,8	5 674	-15,5	
udźce z indyka	8 808	-1,2	8 719	0,0	8 274	-4,3	7 912	-3,7	10 104	0,1	
podudzia z indyka	4 538	-3,1	4 324	-2,6	4 705	-2,8	3 922	-0,3	4 985	-3,2	
wątroby z kurczaka	2 640	-6,4	2 768	1,3	2 602	-8,4	4 940	7,6	2 463	-5,8	
wątroby z indyka	4 070	-3,5	3 261	-13,1	4 473	-3,8			4 530	-1,1	

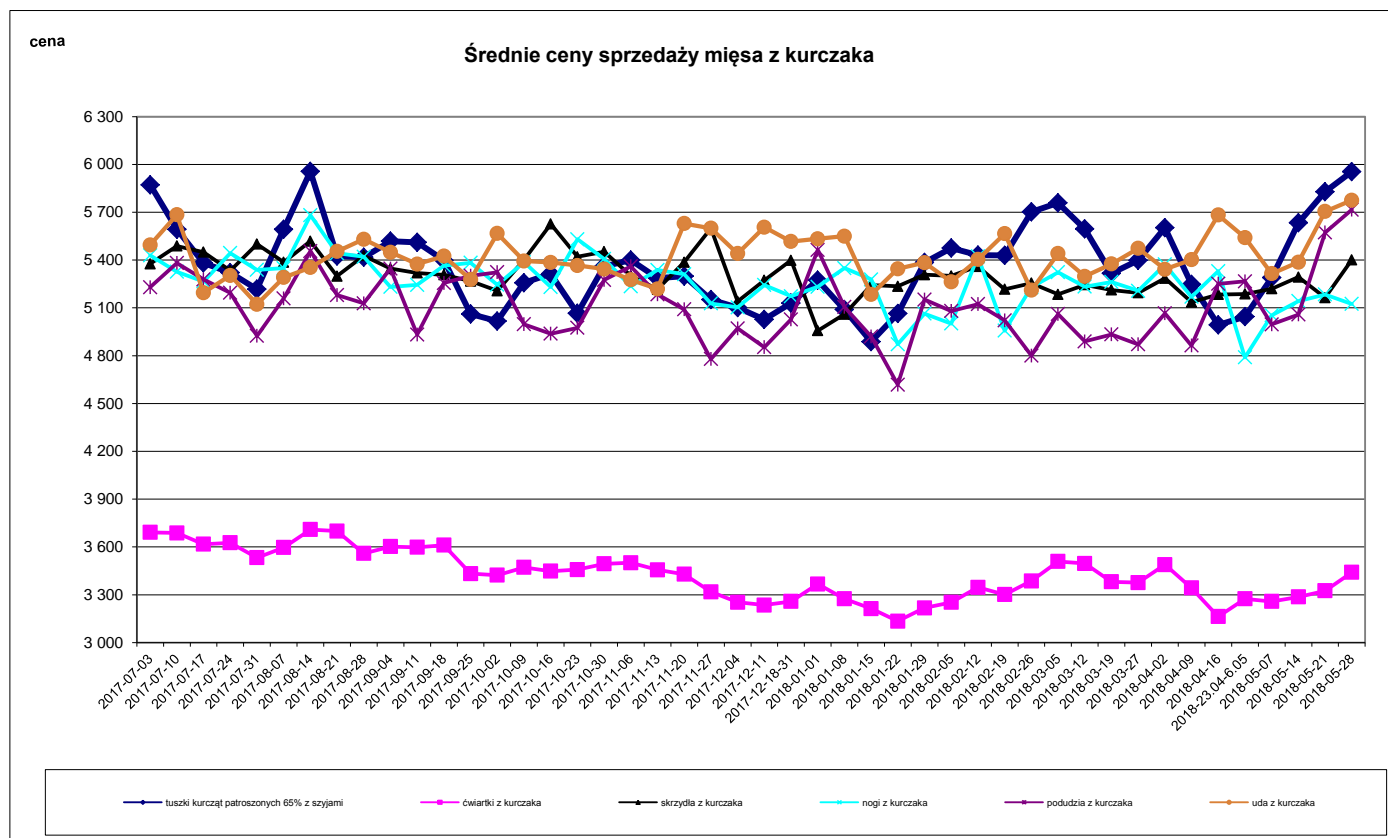

Średnie ceny sprzedaży filetów z piersi kurczaka

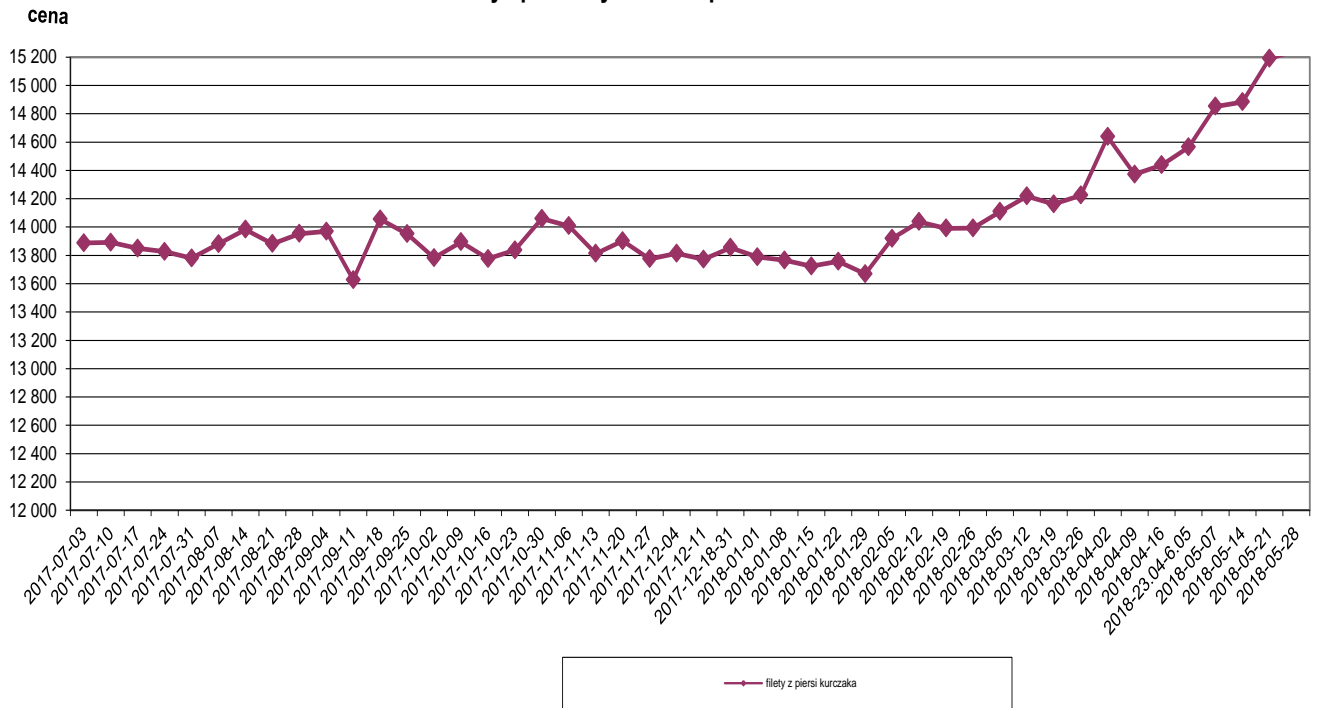

Średnie ceny sprzedaży mięsa z indyka

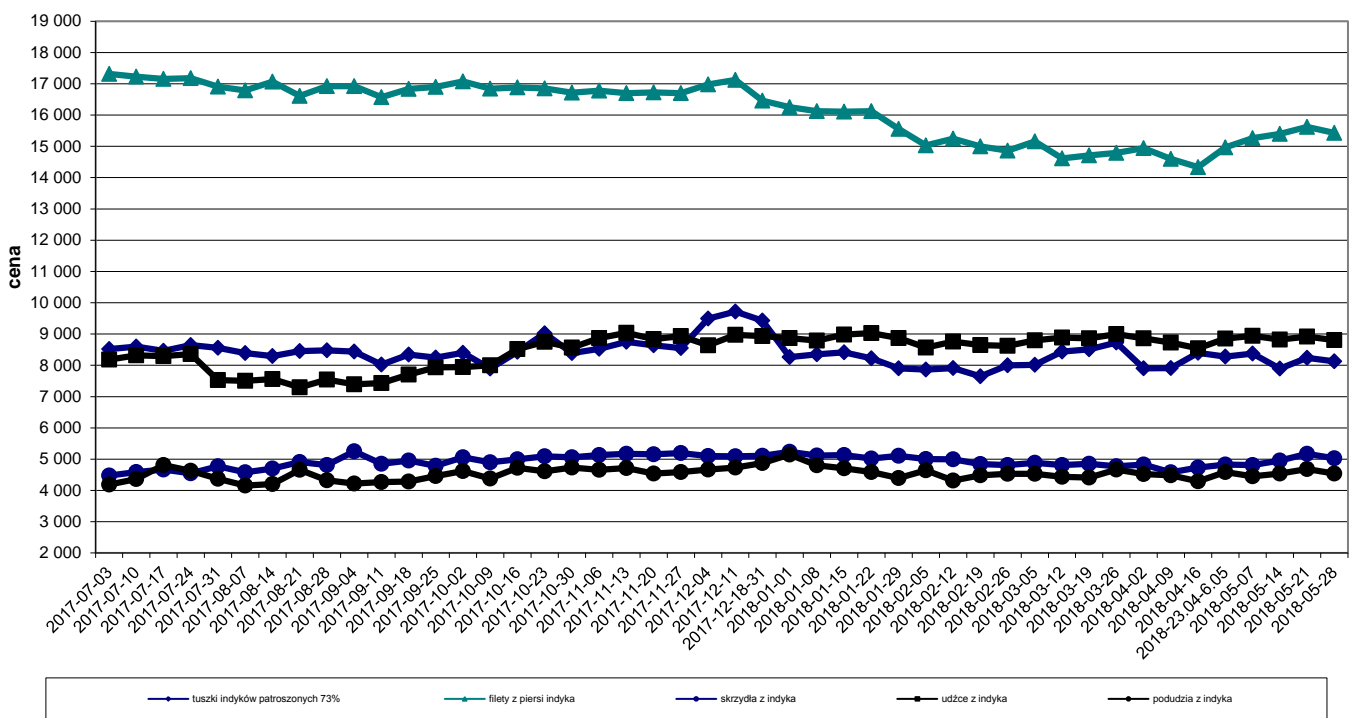

Ceny sprzedaży mięsa drobiowego (LUZEM) za okres:			2018-05-28 - 2018-06-03							
TOWAR			MAKROREGIONY*							
			PÓLNOCNY		CENTRALNY		POŁUD-WSCHOD		ZACHODNI	
	cena w zł/tonę	Zmiana ceny [%]	cena w zł/tonę	Zmiana ceny [%]	cena w zł/tonę	Zmiana ceny [%]	cena w zł/tonę	Zmiana ceny [%]	cena w zł/tonę	Zmiana ceny [%]
tuszki kurcząt patroszonych 65% bez szyj	6 209,7	2,4	6 558,1	3,8	5 968,8	2,7			6 746,1	1,6
tuszki kurcząt patroszonych 65% z szyjami	5 926,0	2,3	6 234,1	4,2	5 918,7	2,4	5 725,2	1,2	6 079,6	1,9
tuszki indyków patroszonych 73%	8 123,3	-1,4			7 520,0	-1,6			9 052,1	-2,4
ćwiartki z kurczaka	3 326,6	3,1	3 374,5	4,5	3 269,7	5,2	3 375,2	-0,1	3 407,6	0,5
skrzydła z kurczaka	5 297,1	6,5	5 927,9	2,5			3 993,1	-1,1	5 553,9	0,1
filety z piersi kurczaka	15 227,1	0,8	14 891,2	1,2	15 146,3	2,8	15 395,2	1,4	15 384,2	-1,5
nogi z kurczaka	4 974,7	-0,7	4 716,2	1,0	5 490,1	-2,8	5 191,4	-9,7	4 955,3	3,1
podudzia z kurczaka	4 969,5	7,7	4 868,6	8,2	4 465,3	4,5	6 522,6	0,4	5 631,0	8,1
uda z kurczaka	5 036,5	5,0	4 715,9	0,5	4 561,1	0,5	6 129,6	2,0	5 426,4	6,9
filety z piersi indyka	15 491,8	-0,2	16 000,6	1,1	14 260,0	-3,1	14 245,4	-2,6	16 664,7	2,9
skrzydła z indyka	4 973,5	-3,7	4 639,8	4,0	5 130,0	-0,9	4 608,7	0,8		
udźce z indyka	8 781,1	-1,3	8 651,2	0,1	8 270,0	-4,4	7 912,4	-3,7	10 205,8	-0,5
podudzia z indyka	4 472,8	-3,9	4 276,1	-2,1	4 700,0	-2,9	3 922,2	-0,3	4 781,0	-7,1
wątroby z kurczaka	2 588,8	0,8	2 741,7	1,0	2 543,5	2,1	5 383,3	8,2	2 427,5	-4,9
wątroby z indyka	3930,5	-1,8	3237,5	-5,4	4473,2	-3,8			4344,1	-1,6

Ceny sprzedaży mięsa drobiowego (KONFEKCJONOWANE) za okres:			2018-05-28 - 2018-06-03							
TOWAR	POLSKA		MAKROREGIONY*							
			PÓLNOCNY		CENTRALNY		POŁUD-WSCHOD		ZACHODNI	
	cena w zł/tonę	Zmiana ceny [%]	cena w zł/tonę	Zmiana ceny [%]	cena w zł/tonę	Zmiana ceny [%]	cena w zł/tonę	Zmiana ceny [%]	cena w zł/tonę	Zmiana ceny [%]
tuszki kurcząt patroszonych 65% bez szyj										
tuszki kurcząt patroszonych 65% z szyjami	6 526,7	1,5			7 193,0	5,3	5 458,0	-0,3	6 607,7	1,6
tuszki indyków patroszonych 73%										
ćwiartki z kurczaka	5 025,5	-4,9	3 638,8	5,6	5 210,0	-10,2	4 050,0	6,1	4 481,0	0,3
skrzydła z kurczaka	5 926,4	-4,1	5 903,9	-5,0	6 168,1	-5,5	3 615,0	-7,6	5 340,3	0,3
filety z piersi kurczaka	15 299,8	-0,2	16 467,5	0,1	15 108,7	-1,0	14 639,0		15 162,2	1,2
nogi z kurczaka	5 951,8	-5,2			6 305,5	2,4			5 867,0	-7,1
podudzia z kurczaka	6 602,9	-5,5	5 876,8	8,1	6 757,1	-7,3			6 323,9	-0,8
uda z kurczaka	6 361,2	-4,7	6 227,3	2,6	6 381,1	-7,0	6 480,0	-6,3	6 309,3	1,7
filety z piersi indyka	15 346,8	-3,5	16 205,0	2,3					16 509,8	2,6
skrzydła z indyka	5 498,2	4,4	5 480,0	-2,3					5 500,0	6,8
udźce z indyka	9 540,6	2,0	9 977,3	1,7					8 199,9	1,4
podudzia z indyka	6 384,3	0,2	6 367,9	-1,7					6 363,3	13,0
wątroby z kurczaka	4 034,4	-11,5	3 362,8	9,1			3 201,0	-10,7	4 002,9	-2,2
wątroby z indyka	4 691,9	-5,5	4 525,0	-17,4					4 697,5	-0,9

Średnie miesięczne ceny sprzedaży kurczaków i indyków (w zł/kg)

KURCZAKI					
Miesiące/ Regiony	POLSKA	Północny	Centralny	Poł-wsch	Zachodni
I 2018	5,18	5,15	5,15	5,00	5,65
II 2018	5,53	5,64	5,52	5,39	5,73
III 2018	5,55	5,65	5,52	5,24	5,94
IV 2018	5,29	5,29	5,23	5,09	5,60
V 2018	5,69	5,70	5,67	5,44	6,02
INDYKI					
	POLSKA	Północny	Centralny	Poł-wsch	Zachodni
I 2018	8,24	n	n	n	n
II 2018	7,86	n	n	n	n
III 2018	8,47	n	n	n	n
IV 2018	8,09	n	n	n	n
V 2018	8,16	n	n	n	n

Średnie ceny sprzedaży tuszki z kurczaka 65% w zł/kg

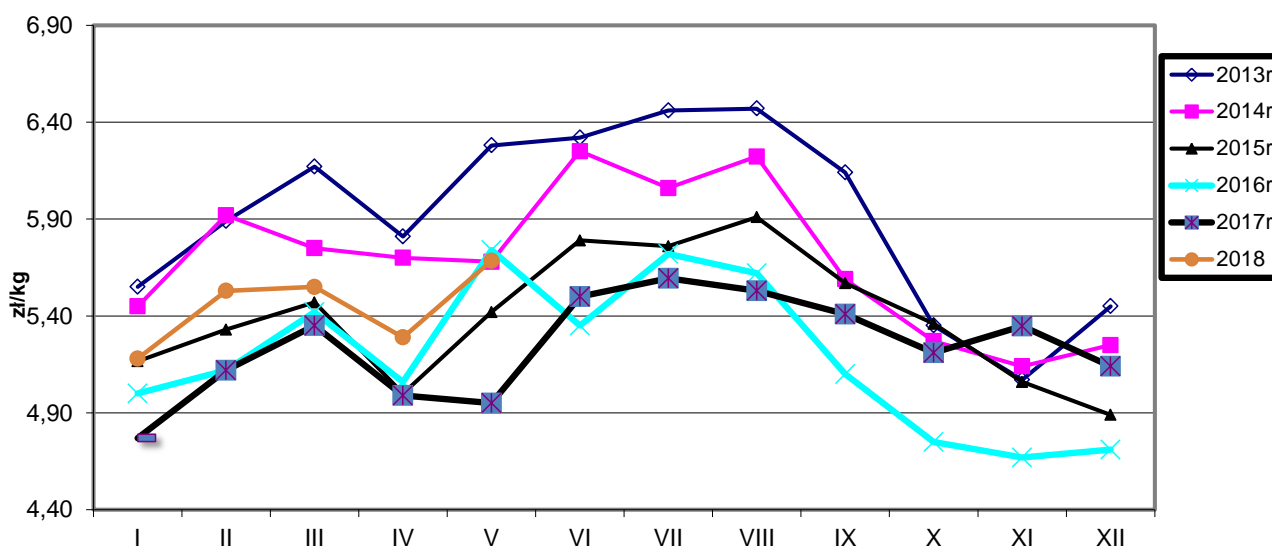

Ceny sprzedaży filetów z piersi kurczaka w zł/kg

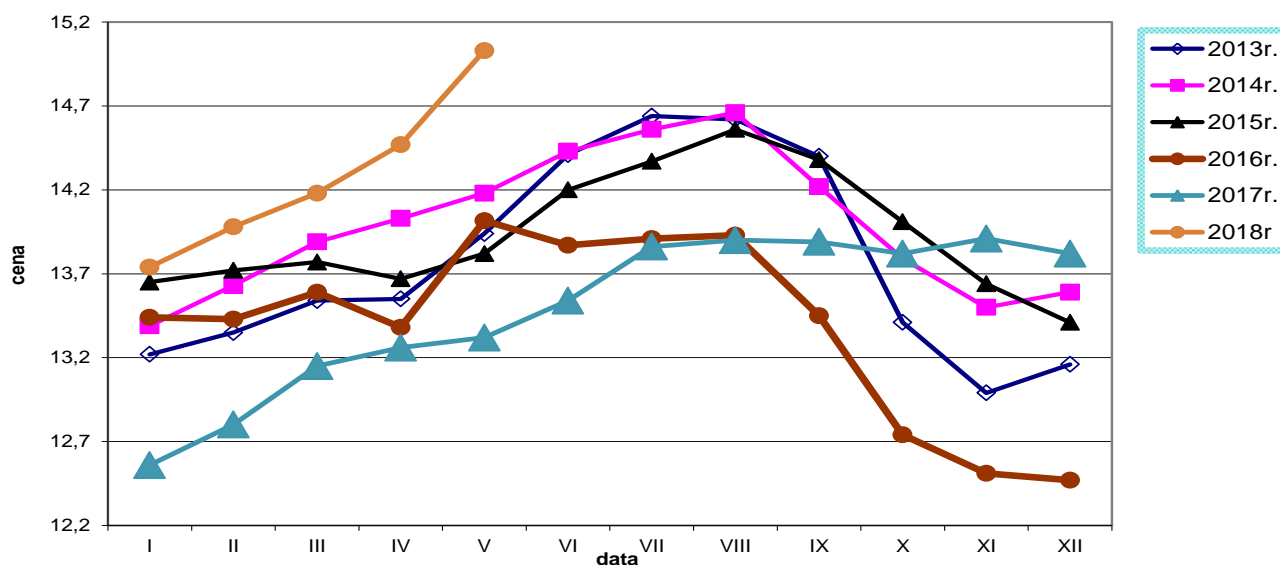

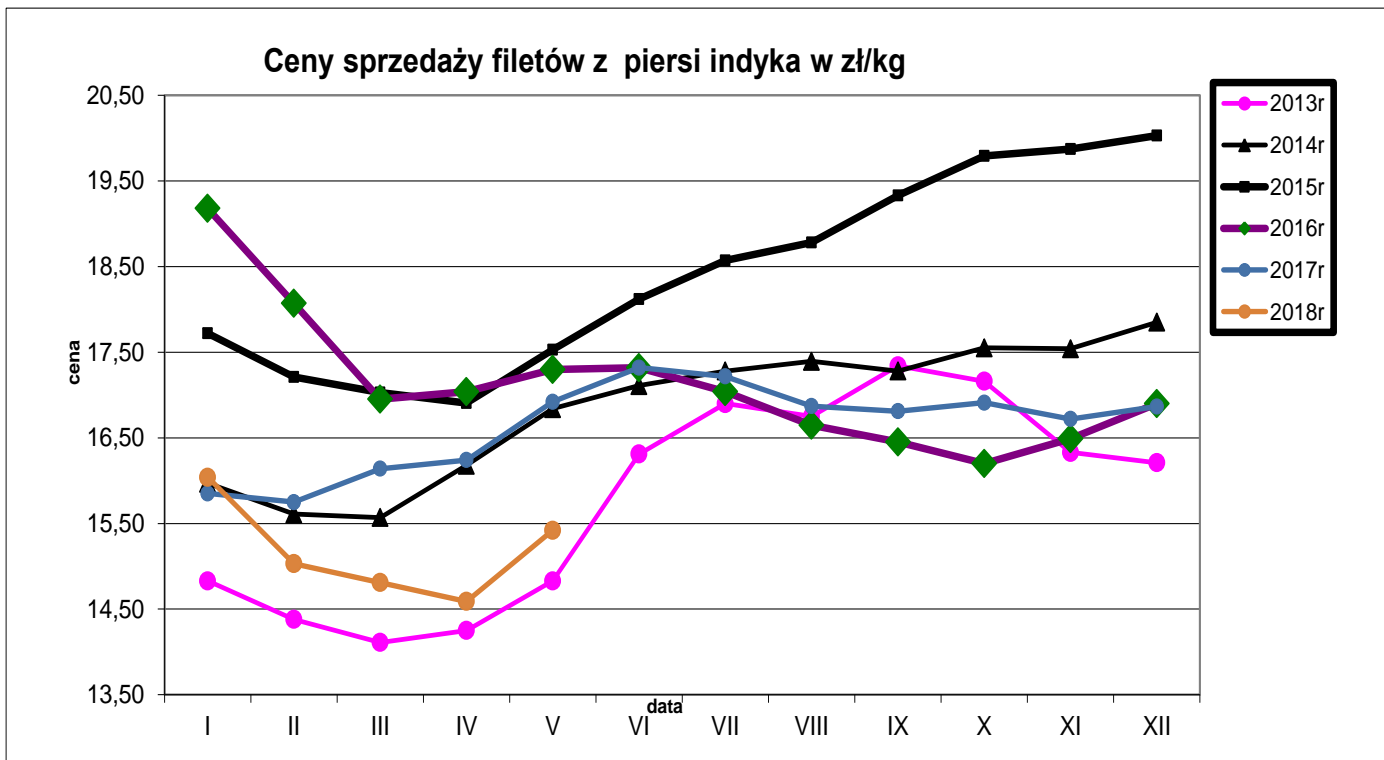
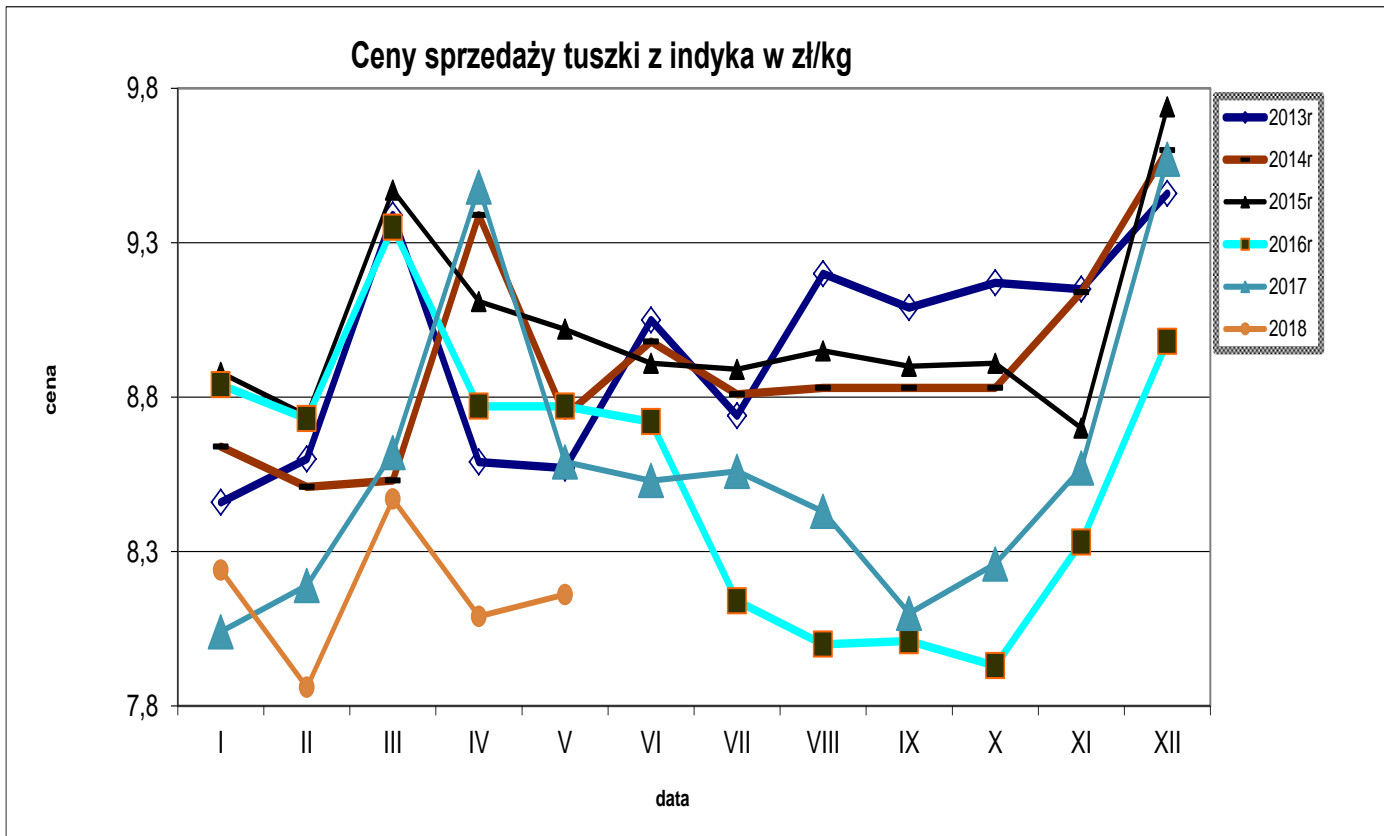

Średnie ceny TUSZEK Z KURCZAKÓW (65%) w Polsce i w UE w okresie I-V 2018 r.
wg danych Komisji Europejskiej

Tygodniowe ceny tuszki z kurczaka 65% w krajach UE (za 100kg)																														
data	tydzien	Belgia	Bulgaria	Czechy	Dania	Niemcy	Estonia	Grecja	Hiszpania	Francja	Chorwacja	Irlandia	Włochy	Cypr	Litwa	Łotwa	Węgry	Malta	Holandia	Austria	Polska	Portugalia	Rumunia	Słowenia	Słowacja	Finlandia	Szwecja	Anglia	UE 27	tygodniowa zmiana cen
2018-01-01	1	160,00	156,08	191,55	231,03	271,00	c	202,17	(*)	230,00	189,75	96,34	203,75	253,95	c	144,57	150,41	222,50	c	182,65	127,72	150,00	150,97	212,26	161,95	265,04	223,55	148,15	183,06	-0,2%
2018-01-08	2	158,00	157,98	193,30	235,25	271,00	c	201,33	167,31	230,00	190,59	96,34	206,25	253,95	c	146,77	149,40	222,50	176,00	181,39	123,14	145,00	150,51	221,01	150,16	267,19	251,90	149,23	182,99	-0,0%
2018-01-15	3	158,00	148,56	191,58	252,97	271,00	c	203,00	165,97	230,00	192,35	96,11	215,00	253,95	c	141,76	146,02	222,50	176,00	181,32	118,38	145,00	149,74	211,52	167,55	266,46	253,84	149,42	183,00	+0,0%
2018-01-22	4	158,00	150,12	193,10	236,03	271,00	c	202,17	165,49	230,00	191,71	96,11	212,50	253,95	c	144,94	148,20	222,50	c	181,69	122,77	145,00	149,80	211,52	148,20	266,50	237,80	150,77	183,21	+0,1%
2018-01-29	5	161,00	160,07	193,96	243,74	271,00	c	202,17	161,66	230,00	192,79	96,11	192,50	253,95	c	152,76	150,29	222,50	c	178,31	130,33	142,00	148,93	223,56	154,61	269,44	252,53	152,18	182,73	-0,3%
2018-02-05	6	(*)	159,32	193,77	258,23	271,00	c	203,00	160,62	230,00	199,22	96,11	192,50	253,95	c	149,29	146,01	222,50	c	178,66	132,21	142,00	150,35	206,53	160,28	266,34	229,93	150,93	182,48	-0,1%
2018-02-12	7	167,00	156,14	193,02	225,44	271,00	c	202,33	162,06	230,00	196,64	96,11	200,00	253,95	c	145,09	146,34	222,50	c	174,48	130,80	144,00	151,53	214,57	161,83	266,78	226,48	148,95	182,73	+0,1%
2018-02-19	8	167,00	147,98	195,44	247,48	271,00	c	203,17	162,37	230,00	196,66	96,62	210,00	253,95	c	135,18	145,44	222,50	176,00	179,63	131,13	145,00	152,39	213,17	147,61	266,66	224,60	149,41	183,92	+0,7%
2018-02-26	9	167,00	166,19	194,60	242,79	271,00	c	203,17	161,18	230,00	193,16	96,62	211,25	253,95	c	152,47	144,62	222,50	176,00	178,69	136,66	149,00	150,67	197,77	149,70	267,28	226,76	147,82	184,69	+0,4%
2018-03-05	10	167,00	163,89	195,85	257,48	271,00	c	203,17	158,93	230,00	193,71	96,62	215,00	253,95	c	148,31	146,68	222,50	c	179,74	138,63	147,00	154,32	205,99	148,69	267,47	222,86	(*)	185,19	+0,3%
2018-03-12	11	167,00	159,20	193,62	231,17	271,00	c	201,50	159,94	230,00	190,49	96,62	207,50	253,95	c	147,96	146,29	222,50	176,00	179,30	133,73	147,00	154,20	211,16	145,10	267,05	240,75	156,54	184,89	-0,2%
2018-03-19	12	167,00	160,58	195,19	233,07	271,00	c	202,33	159,37	230,00	194,68	96,66	202,50	253,95	c	149,94	150,50	222,50	176,00	182,40	126,65	147,00	156,03	218,32	148,65	269,09	240,20	158,33	183,91	-0,5%
2018-03-26	13	167,00	155,16	194,81	247,09	271,00	c	202,33	160,24	230,00	192,14	96,66	202,50	253,95	c	161,80	152,98	222,50	176,00	176,40	128,60	147,00	156,96	207,85	143,72	268,69	254,41	158,38	184,60	+0,4%
2018-04-02	14	167,00	149,11	191,69	252,09	271,00	c	201,50	158,89	230,00	196,10	96,66	212,50	253,95	c	146,77	151,69	(*)	c	223,83	133,94	144,00	156,85	214,12	152,41	268,38	229,73	158,50	186,18	+0,9%
2018-04-09	15	166,00	147,40	197,29	235,55	272,00	c	199,67	158,22	230,00	195,59	96,66	212,50	253,95	c	142,09	150,16	(*)	176,00	221,73	125,82	144,00	156,59	211,01	153,79	268,67	229,08	159,44	184,83	-0,7%
2018-04-16	16	166,00	169,62	196,42	234,71	272,00	c	200,17	160,65	230,00	193,43	96,04	212,50	253,95	c	139,36	151,19	(*)	176,00	223,67	120,72	144,00	156,17	207,79	148,41	268,37	278,47	(*)	184,98	+0,1%
2018-04-23	17	166,00	160,25	165,42	235,06	272,00	c	199,33	159,88	230,00	192,37	96,04	212,50	253,95	c	145,14	152,81	(*)	176,00	222,24	120,60	147,00	154,86	222,82	145,45	268,15	198,41	(*)	183,95	-0,6%
2018-04-30	18	169,00	159,00	192,93	223,23	272,00	c	198,50	161,81	230,00	193,24	96,04	212,50	255,79	c	142,51	154,44	(*)	176,00	220,37	119,52	152,00	154,85	212,10	151,79	268,30	224,27	(*)	184,22	+0,1%
2018-05-07	19	170,00	163,32	197,14	149,95	274,00	c	199,33	161,81	230,00	193,30	96,04	217,50	255,19	c	146,98	150,34	(*)	176,00	225,02	125,13	155,00	156,92	212,20	157,12	272,32	224,12	(*)	186,29	+1,1%
2018-05-14	20	174,00	151,92	195,72	243,25	274,00	c	(*)	163,38	230,00	194,48	96,04	217,50	256,93	c	147,02	151,39	(*)	176,00	222,89	132,32	167,00	159,74	211,42	146,01	273,80	(*)	(*)	187,89	+0,9%

		Miesięczne ceny tuszek z kurcząt (65%) w UE (za 100kg)													
		2017						2018							
MN/100 KG		kwi-17	maj-17	cze-17	lip-17	sie-17	wrz-17	paź-17	lis-17	gru-17	sty-18	lut-18	mar-18	kwi-18	change -1 year
Belgia	EUR	168,00	166,97	170,73	168,58	165,42	165,00	163,52	165,53	162,13	158,74	164,64	167,00	166,37	-1,0%
Bulgaria	EUR	144,09	143,64	144,05	151,39	153,61	155,32	147,69	146,22	148,55	153,85	156,53	160,69	156,63	8,7%
Bulgaria	BGN	281,81	280,93	281,73	296,09	300,44	303,78	288,85	285,97	290,54	300,90	306,15	314,28	306,33	8,7%
Czechy	EUR	176,34	176,08	177,89	181,45	182,71	182,69	186,03	191,50	190,83	192,54	194,12	194,83	195,11	10,6%
Czechy	CZK	4729,50	4682,69	4674,00	4733,72	4768,68	4763,74	4795,12	4893,23	4891,96	4902,75	4914,55	4953,42	4949,44	4,7%
Dania	EUR	245,99	239,78	231,27	239,01	251,21	257,77	241,20	245,98	237,19	239,30	243,62	242,12	239,08	-2,8%
Dania	DKK	1829,57	1783,94	1720,10	1777,42	1868,39	1917,80	1795,19	1830,53	1765,52	1781,71	1813,86	1803,55	1780,70	-2,7%
Niemcy	EUR	266,70	269,77	270,63	268,87	270,42	271,00	271,00	271,00	271,00	271,00	271,00	271,00	271,73	1,9%
Estonia	EUR	159,77	163,23	163,67	163,26										
Irlandia	EUR	97,77	96,82	97,24	97,66	97,81	97,72	97,66	97,68	96,78	96,21	96,29	96,64	96,35	-1,5%
Grecja	EUR	203,63	204,26	205,05	205,58	205,36	205,10	204,82	203,65	203,24	202,17	202,77	202,44	200,18	-1,7%
Hiszpania	EUR	160,21	169,53	175,83	177,94	172,34	159,74	152,88	162,84	165,30	165,87	161,63	159,80	159,52	-0,4%
Francja	EUR	230,00	230,00	230,00	230,00	230,00	230,00	230,00	230,00	230,00	230,00	230,00	230,00	230,00	+0,0%
Chorwacja	EUR	185,95	185,07	188,02	186,22	185,60	183,78	180,92	180,80	186,38	191,26	196,37	192,83	194,26	+4,5%
Chorwacja	HRK	1384,80	1375,68	1393,20	1380,13	1374,48	1370,90	1358,26	1365,00	1405,06	1422,29	1460,64	1434,23	1441,70	+4,1%
Włochy	EUR	194,25	201,13	204,97	195,84	202,50	220,50	216,85	206,82	207,42	207,74	200,76	207,58	212,17	+9,2%
Cypr	EUR	253,95	253,95	253,95	253,95	253,95	253,95	253,95	253,95	253,95	253,95	253,95	253,95	254,01	+0,0%
Łotwa	EUR	154,37	161,75	161,72											
Litwa	EUR	149,84	139,51	144,85	147,28	144,17	142,35	140,94	143,88	148,10	145,31	145,55	151,75	143,93	-3,9%
Węgry	EUR	143,42	143,51	145,87	144,77	149,55	147,37	147,20	147,12	147,06	148,68	146,41	148,41	151,61	+5,7%
Węgry	HUF	44679,44	44485,33	44953,84	44426,66	45522,30	45395,74	45615,59	45878,08	46015,47	45980,72	45613,93	46344,66	47265,60	+5,8%
Malta	EUR	224,83	222,50	222,50	222,50	222,50	222,50	222,50	222,50	222,50	222,50	222,50	222,50	222,50	-1,0%
Holandia	EUR	171,00	171,00	171,00	171,00	171,00	171,00								
Austria	EUR	182,43	182,56	179,12	183,03	184,13	182,33	183,59	182,14	182,53	181,43	177,81	179,46	221,24	+21,3%
Polska	EUR	118,21	117,48	129,28	131,51	130,90	127,09	122,28	126,73	123,30	123,71	131,80	132,62	125,19	+5,9%
Polska	PLN	501,19	493,83	544,12	556,86	558,43	542,31	521,43	535,98	518,19	515,15	549,05	557,91	525,11	+4,8%
Portugalia	EUR	143,53	165,97	176,87	173,55	170,90	154,07	143,10	151,00	155,00	145,84	144,00	147,26	145,07	+1,1%
Rumunia	EUR	141,37	143,13	148,74	149,42	154,69	156,11	155,31	154,16	152,39	150,13	150,99	154,72	156,10	+10,4%
Rumunia	RON	640,47	651,55	679,93	682,61	708,29	717,90	712,87	714,20	706,61	697,97	702,96	721,16	727,20	+13,5%
Slovenia	EUR	190,05	188,25	187,73	192,04	187,35	189,29	196,59	199,51	205,13	215,00	211,69	209,24	213,67	+12,4%
Słowacja	EUR	147,87	152,24	146,10	146,68	149,47	148,43	158,73	159,58	152,39	156,74	155,56	147,04	149,86	+1,3%
Finlandia	EUR	254,61	254,94	255,78	254,33	254,40	254,37	254,03	263,68	266,48	266,60	267,07	267,95	268,40	+5,4%
Szwecja	EUR	259,87	230,82	239,18	245,50	251,71	258,19	263,85	237,97	245,98	242,81	230,62	237,43	234,28	-9,8%
Szwecja	SEK	2492,43	2239,81	2332,27	2356,39	2403,81	2460,63	2536,32	2341,03	2444,06	2385,71	2289,39	2411,77	2427,73	-2,6%
Anglia	EUR	160,57	158,57	152,30	149,70	137,02	146,02	146,63	148,77	150,08	149,66	149,90	153,96	158,87	-1,1%
Anglia	GBP	136,29	135,46	133,46	132,65	124,65	130,90	130,61	132,06	132,53	132,28	132,52	135,85	138,59	+1,7%
EURO	EUR	180,47	182,20	184,92	184,24	183,12	183,78	181,68	182,89	183,18	183,04	183,18	184,66	184,95	+2,5%

Wykorzystanie możliwe wyłącznie z podaniem źródła

Średnie ceny TUSZEK Z KURCZAKÓW (65%) w latach 2014 – 2018 (układ miesięczny)

		I	II	III	IV	V	VI	VII	VIII	IX	X	XI	XII
TUSZEK Z KURCZAKÓW (65%) - [EUR/100kg]													
2014r.	Polska	130	141	137	137	137	151	146	149	133	125	122	125
	UE	192	193	194	195	195	196	196	193	188	185	184	183
2015r.	Polska	121	128	132	125	132	139	139	143	133	125	119	115
	UE	186	186	188	188	188	192	193	194	190	187	182	180
2016r.	Polska	115	117	126	118	129	122	129	132	119	110	108	106
	UE	180	178	179	178	183	182	179	177	176	175	174	174
2017r.	Polska	110	120	125	118	117	129	132	131	127	122	127	123
	UE	176	178	178	181	182	185	178	184	184	182	183	183
2018r.	Polska	124	132	133	125								
	UE	183	183	185	185								

Średnie ceny TUSZEK Z KURCZAKÓW (65%) w Polsce i w UE w okresie I-V 2018r.

wg danych Komisji Europejskiej

KRAJ	1-7.I	8-14.I	15-21.I	22-28.I	29-.I-4.II	5-11.II	12-18.II	19-25.II	26.II-4.III	5-11.III	12-18.III	19-25.III	26.III-1.IV	2-8.IV	9-15.IV	16-22.IV	23-29.IV	30.IV-6.V	7-13.V	14-20.V
Polska	128	123	118	123	130	132	131	131	137	139	134	127	129	134	126	121	121	120	125	132
UE	183	183	183	183	183	183	183	184	185	186	184	184	185	186	185	185	184	184	186	188

Średnie ceny TUSZEK Z KURCZAKÓW (65%) w latach 2014 – 2018(układ miesięczny)

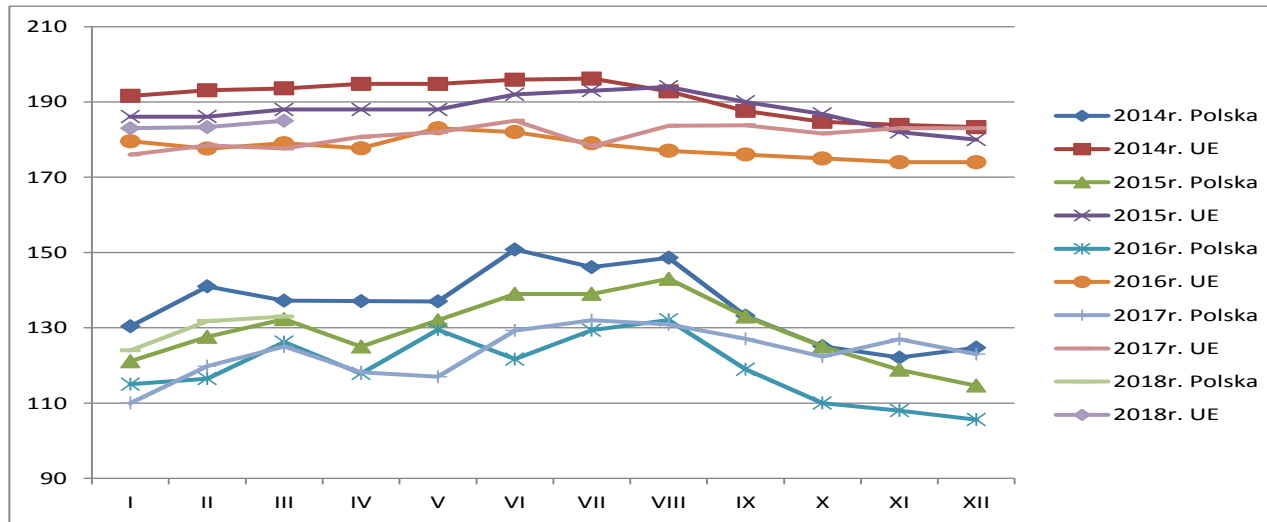

Średnie ceny TUSZEK Z KURCZAKÓW (65%) w Polsce i w UE w okresie -I-V.2018r. wg danych Komisji Europejskiej

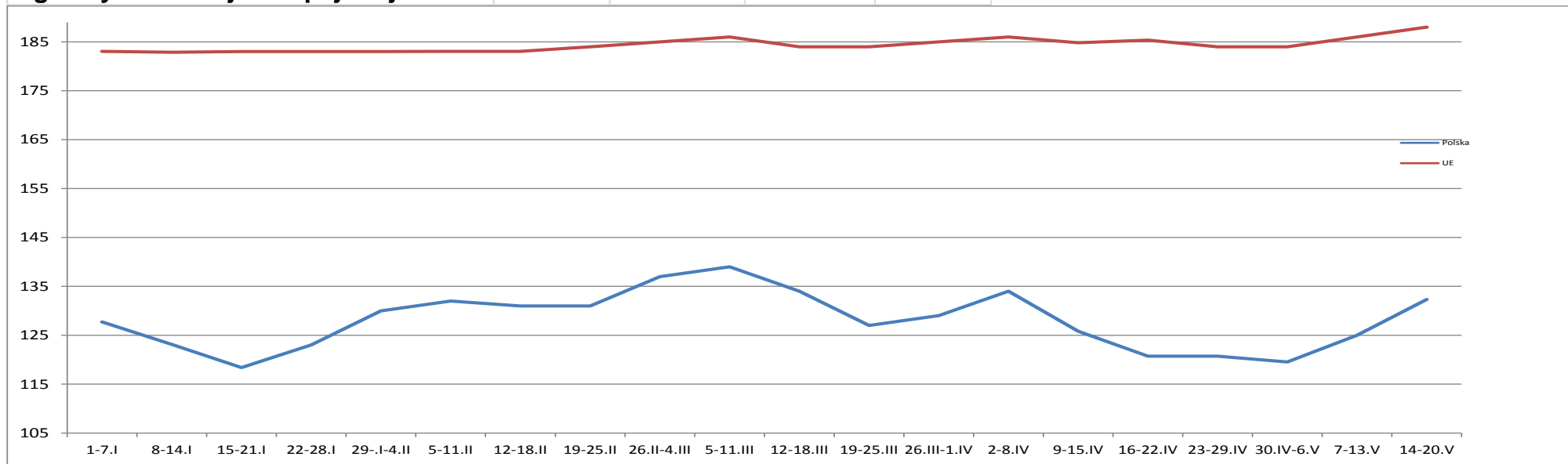

Wykorzystanie możliwe wyłącznie z podaniem źródła

HANDEL ZAGRANICZNY

Polski eksport, import mięsa drobiowego i podrobów (0207) i drobiu żywego (0105) za I-III 2018r (dane wstępne w trakcie weryfikacji-mogą być obarczone błędami)

Mięso drobiowe - kod CN 0207							
WAŻNIEJSZE KRAJE							
EKSPORT							
I-III 2017r				I-III 2018r			
Kraj	Wartość [tys. EUR]	Wartość [tys. PLN]	Wolumen [tony]	Kraj	Wartość [tys. EUR]	Wartość [tys. PLN]	Wolumen [tony]
OGÓLEM	420 234	1 832 863	260 467	OGÓLEM	499 905	2 085 781	292 884
Niemcy	80 944	353 092	36 052	Niemcy	104 480	435 970	43 880
Wielka Brytania	52 823	230 350	21 788	Wielka Brytania	70 182	292 851	25 880
Francja	47 433	207 047	22 301	Francja	46 551	194 251	20 382
Holandia	30 955	135 049	17 299	Holandia	39 648	165 428	19 331
Republika Czeska	30 214	131 757	18 579	Republika Czeska	37 271	155 497	18 828
Słowacja	17 075	74 550	10 032	Hiszpania	18 437	76 921	8 714
Hiszpania	16 286	70 877	7 141	Belgia	17 008	70 986	8 797
Hongkong	14 647	63 946	10 712	Słowacja	16 345	68 204	11 279
Bulgaria	13 420	58 493	14 419	Bulgaria	12 871	53 680	12 992
Belgia	12 241	53 359	7 579	Węgry	12 625	52 664	7 115
Węgry	11 898	51 957	7 372	Hongkong	12 613	52 617	11 443
Litwa	10 361	45 211	7 109	Litwa	11 431	47 673	7 677
Irlandia	9 118	39 695	3 119	Irlandia	10 527	43 905	3 197
Rumunia	7 535	32 833	6 886	Rumunia	9 094	37 938	6 423
Dania	6 279	27 404	4 439	Austria	8 794	36 713	3 161
Austria	6 102	26 579	2 340	Ukraina	7 320	30 554	22 817

dane wstępne

Mięso drobiowe - kod CN 0207							
WAŻNIEJSZE KRAJE							
IMPORT							
I-III 2017r				I-III 2018r			
Kraj	Wartość [tys. EUR]	Wartość [tys. PLN]	Wolumen [tony]	Kraj	Wartość [tys. EUR]	Wartość [tys. PLN]	Wolumen [tony]
OGÓLEM	23 796	103 763	14 187	OGÓLEM	23 004	95 961	14 614
Niemcy	7 381	32 170	5 103	Ukraina	6 887	28 708	4 378
Słowacja	5 026	21 996	1 846	Niemcy	6 578	27 449	4 063
Wielka Brytania	3 751	16 361	2 385	Wielka Brytania	3 827	15 970	2 140
Republika Czeska	1 899	8 268	673	Słowacja	1 496	6 242	465
Węgry	1 149	5 019	1 367	Węgry	1 277	5 329	1 537
Holandia	958	4 155	374	Francja	919	3 833	539
Włochy	862	3 763	837	Holandia	588	2 458	235
Hiszpania	639	2 770	249	Włochy	236	988	229
Ukraina	574	2 470	423	Hiszpania	215	895	237
Francja	453	1 972	105	Finlandia	171	712	153
Rumunia	401	1 747	157	Republika Czeska	170	705	43

dane wstępne

drób żywy - kod CN 0105**WAŻNIEJSZE KRAJE****EKSPORT**

I-III 2017r				I-III 2018r			
Kraj	Wartość [tys. EUR]	Wartość [tys. PLN]	Wolumen [tony]	Kraj	Wartość [tys. EUR]	Wartość [tys. PLN]	Wolumen [tony]
OGÓLEM	10 752	46 892	5 372	OGÓLEM	16 579	69 213	7 216
Niemcy	6 009	26 118	4 938	Niemcy	8 144	33 985	6 309
Ukraina	2 835	12 386	339	Ukraina	3 407	14 214	410
Chiny	758	3 348	2	Chiny	2 300	9 638	5
Litwa	406	1 768	26	Białoruś	823	3 438	88
Białoruś	353	1 553	25	Litwa	498	2 081	232
Rosja	151	668	8	India	316	1 318	2
Węgry	102	446	28	Rosja	247	1 029	6
Dania	68	295	2	Holandia	240	995	96

*dane wstępne***drób żywy - kod CN 0105****WAŻNIEJSZE KRAJE****IMPORT**

I-III 2017r				I-III 2018r			
Kraj	Wartość [tys. EUR]	Wartość [tys. PLN]	Wolumen [tony]	Kraj	Wartość [tys. EUR]	Wartość [tys. PLN]	Wolumen [tony]
OGÓLEM	34 052	148 459	28 429	OGÓLEM	31 308	130 672	19 292
Holandia	7 863	34 248	5 902	Holandia	8 015	33 466	4 684
Niemcy	5 591	24 318	3 478	Niemcy	6 534	27 280	1 689
Słowacja	5 246	22 862	8 547	Republika Czeska	5 960	24 898	4 355
Republika Czeska	4 718	20 579	4 143	Węgry	3 147	13 095	3 455
Węgry	3 036	13 199	3 398	Dania	1 992	8 309	190
Francja	1 993	8 729	135	Słowacja	1 559	6 505	2 765
Dania	1 294	5 666	156	Francja	1 234	5 158	50
Austria	1 130	4 929	44	Austria	829	3 457	29
Wielka Brytania	1 021	4 434	57	Litwa	681	2 848	1 131
Litwa	942	4 143	1 564	Wielka Brytania	674	2 804	15

*dane wstępne***Wydawca:**

Ministerstwo Rolnictwa i Rozwoju Wsi, Departament Promocji i Jakości Żywności

ul. Wspólna 30

00-930 Warszawa

tel. (022) 623-16-06

fax (022) 623-27-06

Internet: [strona ZSRiR](#)**Autor:**Małgorzata Czecko, tel. (022) 623-16-06; E-mail: Malgorzata.Czecko@minrol.gov.pl**Warunki otrzymywania biuletynu:**

Biuletyn udostępniany jest wszystkim zainteresowanym bezpłatnie.