

**ZINTEGROWANY SYSTEM
ROLNICZEJ INFORMACJI RYNKOWEJ**

*Podstawa prawna: Ustawa o rolniczych badaniach rynkowych z 30 marca 2001 r.
(Dz. U. z 2001 r. Nr 42, poz. 471 z późn. zm.)*

RYNEK MIĘSA WIEPRZOWEGO

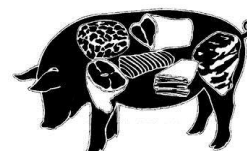

NR 22/2018

Notowania¹ za okres 28.05.2018 - 03.06.2018 r.

czwartek, 7 czerwca 2018 r.

Spis treści

1. Zakupy świń rzeźnych.....	3
1.1. Ceny zakupu tuczników wg EUROP w Polsce i makroregionach.....	3
1.2. Zbiorcze zestawienie dotyczące zmian skupu świń rzeźnych.....	4
1.3. Ceny zakupu świń rzeźnych wg wagi żywej.....	5
1.4. Struktura zakupu świń rzeźnych w Polsce.....	7
2. Sprzedaż wieprzowiny.....	7
2.1. Ceny sprzedaży półtuszy wieprzowych w Polsce i makroregionach.....	7
2.2. Ceny sprzedaży elementów i przetworów z wieprzowiny w Polsce..... i makroregionach.....	8
2.3. Ceny prosiąt na targowiskach.....	9
3. Graficzne prezentacje cen zakupu i sprzedaży na rynku wieprzowiny.....	11
4. Miesięczne analizy cenowe.....	14
5. Pogłowie trzody chlewnej w marcu 2018 roku (dane wstępne) Źródło: GUS.....	16
6. Handel zagraniczny wieprzowiną.....	17
7. Zestawienie z monitoringu rynku wieprzowiny z lat 2017-2013.....	19

¹ *Badanie cen zakupu i sprzedaży w zakładach mięsnych prowadzone jest na reprezentatywnej próbie. Ceny zakupu rejestrowane są wg klas jakości handlowej EUROP zgodnie z rozporządzeniem Parlamentu Europejskiego i Rady (UE) nr 1308/2013 z dnia 17 grudnia 2013 r. ustanawiającego wspólną organizację rynków produktów rolnych oraz uchylającego rozporządzenia Rady (EWG) nr 922/72, (EWG) nr 234/79, (WE) nr 1037/2001 i (WE) nr 1234/2007 (Dz. Urz. UE L 347 z 20.12.2013, str. 671) i rozporządzeniem Komisji (WE) nr 1249/2008 z dnia 10 grudnia 2008 r. r. ustanawiającym szczegółowe zasady wdrożenia wspólnotowych klasyfikacji tusz wołowych, wieprzowych i baranich oraz raportowania ich cen (Dz. U. Nr L 337 z 16.12.2008, str. 3, z późn.zm.) oraz rozporządzeniem Ministra Rolnictwa i Rozwoju Wsi z dnia 4 lutego 2009 r. w sprawie szczegółowych warunków ustalania klasy jakości handlowej tusz wieprzowych (Dz.U. z 19.02.2009 r., Nr 28, poz. 181).*

Ceny zbierane są dla masy poubojowej schłodzonej. Badanie cen giełdowych realizowane jest na wybranych giełdach towarowych. Średnie ceny liczone są jako średnie ważone.

Badanie cen prosiąt prowadzone jest na targowiskach, na których dokonywany jest obrót prosiętami, a ceny liczone są jako średnie arytmetyczne zrealizowanych transakcji.

Ceny zakupu i sprzedaży nie zawierają podatku VAT.

Daty prezentowane w tabelach oznaczają ostatni dzień analizowanego tygodnia (poniedziałek - niedziela).

Metody klasyfikacji tusz wieprzowych w Polsce

Metody klasyfikacji tusz wieprzowych w Polsce zatwierdziła decyzja Komisji Europejskiej 2005/240/WE z dnia 11 marca 2005 r. (tekst opublikowany w [Dzienniku Urzędowym UE L 74](#)² z dnia 19.03.2005 roku, decyzja obowiązuje od dnia jej notyfikacji w Stałym Przedstawicielstwie RP przy Unii Europejskiej, czyli od 11 marca 2005 roku.), zmieniona decyzją Komisji 2005/683/WE zmieniającą ww. decyzję (tekst opublikowany w [Dzienniku Urzędowym UE L 258](#)³ z dnia 4.10.2005 roku). Zmiana miała na celu dopuszczenie do stosowania kolejnego aparatu.

Zgodnie z postanowieniami decyzji od dnia 11 marca 2005 roku na terenie Polski do szacowania zawartości chudego mięsa w tuszach wieprzowych zostały zaaprobowane trzy aparaty o nazwach **Ultra-fom 300, Sydel-CGM i Autofom**, a od 30 września 2005 r. dodatkowo aparat o nazwie **IM-03**.

W decyzji zatwierdzającej metody klasyfikacji tusz wieprzowych w Polsce wymienione są również dopuszczone przez Komisję odstępstwa od wzorcowej dla UE postaci tuszy w momencie ważenia i klasyfikacji.

UWAGA:

Z dniem 12 grudnia 2011 r. weszła w życie Decyzja wykonawcza Komisji 2011/506/UE: z dnia 16 sierpnia 2011 r. zmieniająca decyzję 2005/240/WE zatwierdzającą metody klasyfikacji tusz wieprzowych w Polsce (tekst opublikowany w [Dzienniku Urzędowym UE L 209](#)⁴ z dnia 17.08.2011 roku). Decyzja **wprowadziła nowe równania regresji** w stosowanych dotychczas w Polsce metodach klasyfikacji, **tj. Ultra-fom 300, Sydel-CGM, Autofom, IM-03** oraz **zatwierdza cztery nowe metody klasyfikacji: Autofom III, CSB Image meater (CSB), Fat-O-Meater II (FOM II), metodę ręczną ZP.**

2 <http://europa.eu.int/eur-lex/lex/LexUriServ/LexUriServ.do?uri=OJ:L:2005:074:0062:0065:PL:PDF>

3 http://europa.eu.int/eur-lex/lex/LexUriServ/site/pl/oj/2005/l_258/l_25820051004pl00050007.pdf

4 <http://eur-lex.europa.eu/LexUriServ/LexUriServ.do?uri=OJ:L:2011:209:0043:0048:PL:PDF>

1. Zakupy świń rzeźnych

1.1. Ceny zakupu tuczników wg EUROP w Polsce i makroregionach

Tab. 1 Średnie ceny netto (bez VAT) zakupu świń rzeźnych wg klasyfikacji poubojowej EUROP

masa schłodzona [MPS]; -masa poubojowa ciepła [MPC]

SKUP								
Klasa półtuszy	CENA [zł/tonę]				Zmiana tygod.	%	Średnia	Struktura zakupu
	[MPS]		[MPC]					
wg EUROP	2018-06-03	2018-05-27	2018-06-03	2018-05-27	[%]	w tuszy	[kg]	[%]
1	2	3	4	5	6	7	8	9
POLSKA								
klasa S	6 258	6 165	6 135	6 044	1,52	61,0	91,6	33,0
klasa E	6 132	6 038	6 012	5 920	1,55	57,5	93,4	52,3
klasa U	5 773	5 681	5 660	5 569	1,62	53,2	94,9	12,4
klasa R	5 394	5 333	5 288	5 228	1,14	48,3	95,7	2,0
klasa O	5 069	4 891	4 969	4 795	3,64	43,7	98,4	0,3
klasa P	4 914	4 976	4 818	4 879	-1,25	39,2	94,6	0,0
S-P Razem	6 109	6 007	5 989	5 889	1,70	57,9	93,0	100,0
REGION PÓLNOCNY								
klasa S	6 210	6 119	6 089	5 999	1,49	61,4	89,1	33,4
klasa E	6 052	5 943	5 933	5 827	1,83	57,9	92,1	53,3
klasa U	5 709	5 599	5 597	5 489	1,97	53,2	94,3	11,8
klasa R	5 361	5 208	5 256	5 106	2,94	48,2	95,3	1,4
klasa O	4 734	4 645	4 641	4 554	1,92	43,4	100,0	0,1
klasa P	*	*	*	*	*	*	*	*
S-P Razem	6 050	5 949	5 931	5 833	1,69	58,4	91,4	100,0
REGION ŚRODKOWO-WSCHODNI								
klasa S	6 325	6 268	6 201	6 145	0,90	60,4	91,9	38,8
klasa E	6 201	6 146	6 079	6 026	0,89	56,8	93,9	47,6
klasa U	5 774	5 735	5 661	5 623	0,67	53,3	95,2	11,3
klasa R	5 463	5 429	5 356	5 323	0,62	48,3	95,2	1,8
klasa O	5 384	5 269	5 279	5 166	2,19	44,0	96,1	0,4
klasa P	5 234	5 051	5 131	4 952	3,62	39,3	99,3	0,1
S-P Razem	6 182	6 108	6 060	5 988	1,21	57,6	93,3	100,0
REGION POŁUDNIOWO-WSCHODNI								
klasa S	6 238	6 127	6 116	6 007	1,81	61,4	92,6	31,2
klasa E	6 150	6 040	6 030	5 922	1,82	57,9	93,2	53,9
klasa U	5 804	5 688	5 691	5 576	2,05	53,1	94,7	12,4
klasa R	5 286	5 175	5 182	5 074	2,14	48,1	96,4	2,3
klasa O	4 532	4 429	4 443	4 342	2,34	43,3	99,1	0,2
klasa P	*	*	*	*	*	*	*	*
S-P Razem	6 110	5 986	5 990	5 869	2,07	58,1	93,3	100,0
REGION ZACHODNI								
klasa S	6 195	6 078	6 073	5 959	1,92	61,4	92,2	26,8
klasa E	6 100	5 983	5 980	5 866	1,95	57,8	93,7	56,4
klasa U	5 790	5 662	5 677	5 551	2,26	53,3	95,0	14,1
klasa R	5 408	5 373	5 302	5 267	0,65	48,4	96,0	2,5
klasa O	4 886	4 774	4 790	4 680	2,34	43,4	102,4	0,2
klasa P	3 473	5 062	3 405	4 963	-31,39	39,1	77,6	0,0
S-P Razem	6 060	5 940	5 941	5 823	2,02	57,8	93,5	100,0

Tygodniowy ubój świń rzeźnych w ubojniach monitorowanych w ramach ZSRIR wyniósł – 230 988 sztuk.

1.2. Zbiornicze zestawienie dotyczące zmian skupu świń rzeźnych

Klasa półtuszy wieprzowych wg EUROP	Cena zakupu wg wagi żywej* [zł/kg]		ZMIANA TYGODNIOWA			
			Cena zakupu wg wż	Poziom skupu wg mpc	Średnia masa tuszy	Struktura zakupu
	2018-06-03	2018-05-27	[%]	[%]	[%]	[pkt. %]
POLSKA						
klasa S	4,65	4,58	1,52	-12,78	-0,97	3,05
klasa E	4,55	4,48	1,55	-23,48	-0,85	-1,84
klasa U	4,32	4,25	1,62	-26,58	-1,04	-0,96
klasa R	4,07	4,02	1,14	-27,84	-0,52	-0,21
klasa O	3,85	3,72	3,64	-34,21	-1,99	-0,05
klasa P	3,76	3,81	-1,25	11,19	4,53	0,01
S-P Razem				-20,87	-1,06	-
REGION PÓLNOOCNY						
klasa S	4,61	4,54	1,49	-26,14	-1,87	-0,07
klasa E	4,50	4,41	1,83	-26,66	-1,39	-0,71
klasa U	4,27	4,19	1,97	-21,59	-1,57	0,64
klasa R	4,04	3,93	2,94	-18,18	-2,66	0,14
klasa O	3,60	3,53	1,92	-24,86	-0,30	0,00
klasa P	*	*	*	*	*	*
S-P Razem				-25,79	-1,61	-
REGION ŚRODKOWO-WSCHODNI						
klasa S	4,70	4,66	0,90	-3,04	-0,86	6,72
klasa E	4,61	4,56	0,89	-26,28	-0,95	-4,11
klasa U	4,32	4,29	0,67	-32,43	-0,83	-2,10
klasa R	4,12	4,09	0,62	-37,76	-0,21	-0,54
klasa O	4,09	4,00	2,19	-14,01	0,52	0,02
klasa P	4,01	3,87	3,62	1,88	10,33	0,01
S-P Razem				-20,00	-1,06	-
REGION POŁUDNIOWO-WSCHODNI						
klasa S	4,63	4,55	1,81	-4,31	-0,96	2,90
klasa E	4,57	4,49	1,82	-14,95	-0,64	-1,26
klasa U	4,34	4,26	2,05	-18,95	-0,11	-0,99
klasa R	3,99	3,90	2,14	-28,52	0,52	-0,53
klasa O	3,44	3,37	2,34	-45,12	-0,70	-0,13
klasa P	*	*	*	*	*	*
S-P Razem				-12,99	-0,64	-
REGION ZACHODNI						
klasa S	4,60	4,51	1,92	-20,31	-0,86	0,88
klasa E	4,53	4,44	1,95	-23,00	-0,64	-0,18
klasa U	4,33	4,24	2,26	-26,83	-1,25	-0,69
klasa R	4,08	4,05	0,65	-19,78	-0,72	0,10
klasa O	3,71	3,63	2,34	-53,44	-4,12	-0,12
klasa P	2,66	3,88	-31,39	388,89	-13,78	0,02
S-P Razem				-22,91	-0,95	-

Uwaga: Daty podane w tabeli oznaczają ostatni dzień analizowanego tygodnia (poniedziałek – niedziela)

Cena wg wagi żywej przeliczona z ceny dla mpc trzody chlewnej.

* - Nie jest możliwe prezentowanie danych dla towaru w związku z ustawowym obowiązkiem nieidentyfikowalności dostawców danych rynkowych.

Wskaźnik przeliczania cen uzyskanych za tusze wg klasyfikacji EUROP na ceny za masę żywą netto.

Klasa tusz	Wskaźnik wydajności rzeźnej	Wskaźnik przeliczeniowy na masę żywą
S	75,7	1,32
E	75,7	1,32
U	76,3	1,31
R	76,9	1,30
O	77,5	1,29
P	78,1	1,28

1.3. Ceny zakupu świń rzeźnych wg wagi żywej

Tab. 2 Średnie ceny netto zakupu świń rzeźnych za wagę żywą – obliczane na podstawie cen za świnie wg masy poubojowej ciepłej (MPC) przy użyciu współczynnika wydajności rzeźnej podawanego przez GUS (0,78).

CENA [zł/kg]		
MAKROREGIONY	2018-06-03	2018-05-27
1	2	3
POLSKA	4,67	4,59
REGION PÓLNOCNY	4,63	4,55
REGION ŚRODKOWO-WSCHODNI	4,73	4,67
REGION POŁUDNIOWO-WSCHODNI	4,67	4,58
REGION ZACHODNI	4,63	4,54

Uwaga: Daty podane w tabeli oznaczają ostatni dzień analizowanego tygodnia (poniedziałek - niedziela).

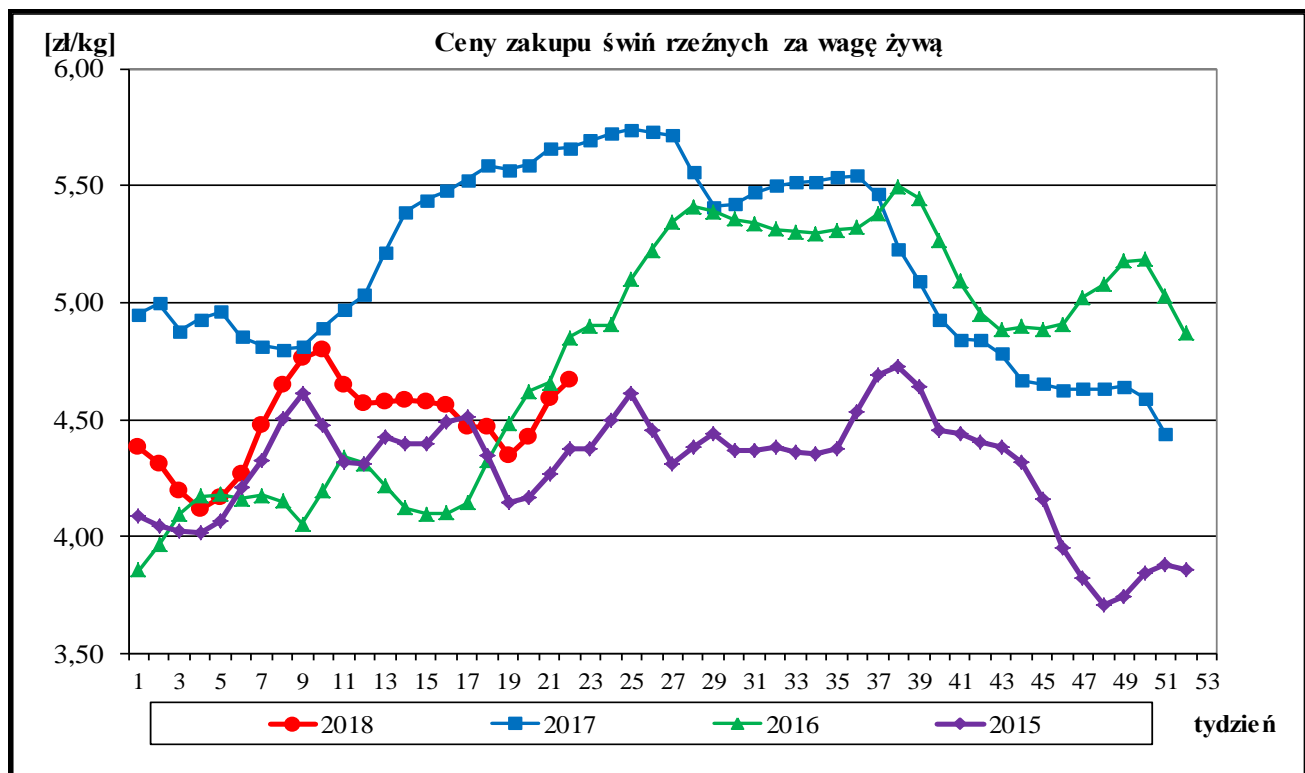

A. Makroregiony skupu świń rzeźnych wg SEUROP i sprzedaży mięsa wieprzowego w tuszach.

Makroregion Północny: województwa - kujawsko-pomorskie, pomorskie, warmińsko-mazurskie.

Makroregion Środkowo-wschodni: województwa - łódzkie, mazowieckie, podlaskie.

Makroregion Południowo-wschodni: województwa - lubelskie, małopolskie, podkarpackie, śląskie, świętokrzyskie.

Makroregion Zachodni: województwa - dolnośląskie, lubuskie, opolskie, wielkopolskie, zachodnio-pomorskie.

ROCZNE ZMIANY CEN WYBRANYCH PRODUKTÓW Z RYNKU WIEPRZOWINY

I. Roczne zmiany cen zakupu świń rzeźnych wg klasyfikacji EUROP i żywca wieprzowego.

[MPC]-masa poubojowa ciepła

POLSKA	CENA				Roczna zmiana ceny [%]
	[MPC] zł/tonę		Cena żywca wieprzowego zł/kg		
	2018-06-03	2017-06-04	2018-06-03	2017-06-04	
klasa S	6 135	7 420	4,65	5,62	-17,3
klasa E	6 012	7 326	4,55	5,55	-17,9
klasa U	5 660	6 920	4,32	5,28	-18,2
klasa R	5 288	6 495	4,07	5,00	-18,6
klasa O	4 969	5 931	3,85	4,60	-16,2
klasa P	4 818	4 903	3,76	3,83	-1,7
S-P Razem	5 989	7 261	4,67	5,66	-17,5

Cena zakupu żywca wieprzowego **S-P razem** obliczona na podstawie cen za świnię wg masy poubojowej ciepłej (MPC) przy użyciu przelicznika GUS wynoszącego 0,78

II. Roczne zmiany cen sprzedaży półtuszy wieprzowych.

CENY SPRZEDAŻY - PÓLTUSZE WIEPRZOWE			
MAKROREGIONY	CENA [zł/tonę]		Roczna zmiana ceny [%]
	2018-06-03	2017-06-04	
POLSKA	6 737	8 153	-17,4
Południowo-wschodni	6 732	8 029	-16,2
Północny	8 077	8 519	-5,2
Środkowo-wschodni	6 931	8 294	-16,4
Zachodni	6 675	8 117	-17,8

III. Roczne zmiany cen targowiskowych prosiąt.

Prosięta ok. 20 kg/szt.	Kategoria ceny	2018-06-03	2017-06-04	Roczna zmiana ceny w [%]
	min. w zł/szt.		130,00	165,00
max. w zł/szt.		245,00	253,00	-3,2
średnia w zł/szt.		184,55	209,62	-12,0
Szacunkowa podaż		691	827	-16,4
Szacunkowa sprzedaż		490	686	-28,6
Wsk_war_atmosf.		2,93	2,94	-0,3

Wykorzystanie możliwe z dokładnym podaniem źródła

1.4. Struktura zakupu świń rzeźnych w Polsce

Rys. 3. Struktura zakupu świń rzeźnych w zakładach mięsnych wg klasyfikacji SEUROP

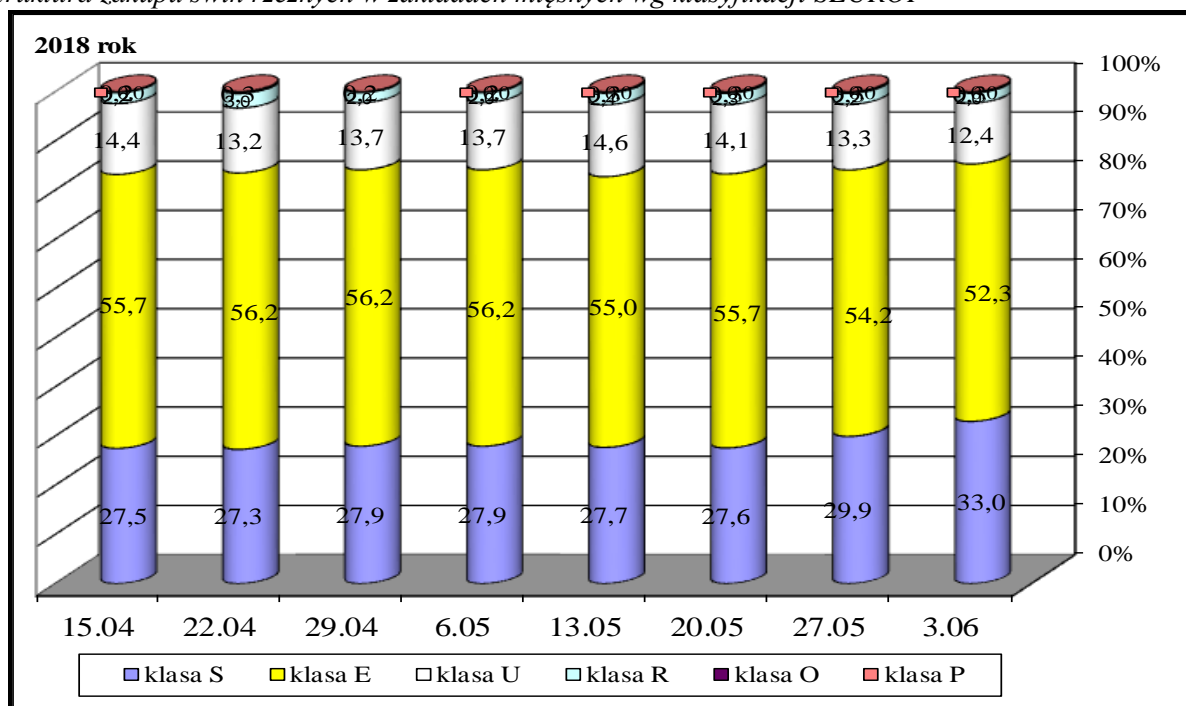

2. Sprzedaż wieprzowiny

2.1. Ceny sprzedaży półtuszy wieprzowych w Polsce i makroregionach

Tab. 3 Średnie ceny sprzedaży półtuszy wieprzowych (bez VAT) przeznaczonych na rynek wewnętrzny UE.

MAKROREGIONY	CENA [zł/t]		Tygodniowa zmiana ceny [%]
	2018-06-03	2018-05-27	
PÓLTUSZE WIEPRZOWE			
POLSKA	6 737	6 672	1,0
Południowo-wschodni	6 732	6 551	2,8
Północny	8 077	8 053	0,3
Środkowo-wschodni	6 931	6 829	1,5
Zachodni	6 675	6 624	0,8

Rys. 4. Średnie ceny sprzedaży półtuszy wieprzowych przeznaczonych na rynek wewnętrzny UE.

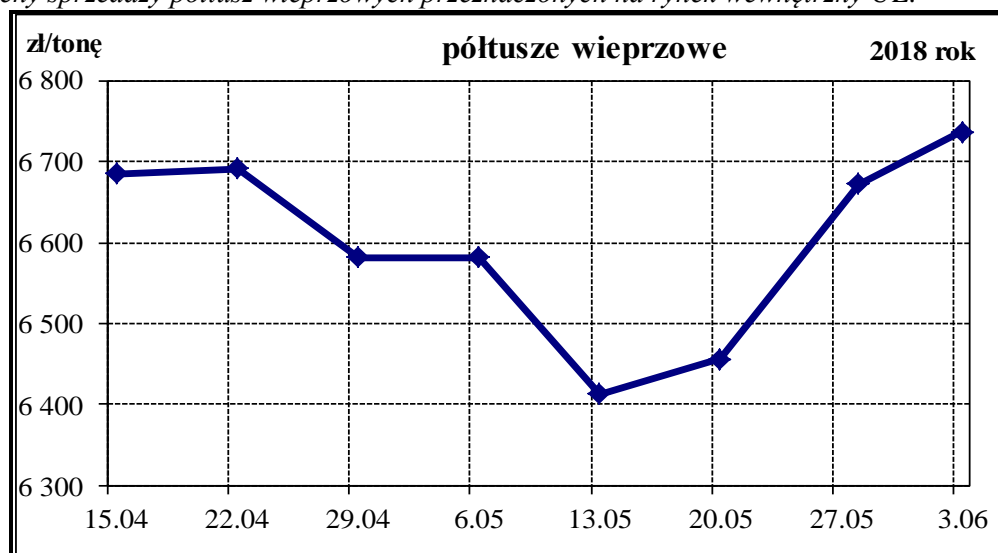

Wykorzystanie możliwe z dokładnym podaniem źródła

2.2. Ceny sprzedaży elementów i przetworów z wieprzowiny w Polsce i makroregionach

Tab. 4 Średnie ceny sprzedaży elementów i przetworów wieprzowych (bez VAT) w zakładach mięsnych (kraj +UE).

CENY SPRZEDAŻY			
TOWAR	CENA [zł/tonę]		Tygodniowa zmiana ceny [%]
	2018-06-03	2018-05-27	
POLSKA			
schab środkowy z kością	11 865	11 812	0,45
szynka gotowana	17 244	17 299	-0,32
kielbasa toruńska	10 718	11 043	-2,94
PÓLNO-CNO-ZACHODNI			
schab środkowy z kością	9 790	9 877	-0,88
szynka gotowana	20 074	19 988	0,43
kielbasa toruńska	11 110	10 527	5,54
PÓLNO-CNO-WSCHODNI			
schab środkowy z kością	*	*	*
szynka gotowana	*	*	*
kielbasa toruńska	*	*	*
WIELKOPOLSKI			
schab środkowy z kością	12 916	12 450	3,74
szynka gotowana	16 867	17 929	-5,92
kielbasa toruńska	*	*	*
KUJAWSKI			
schab środkowy z kością	10 560	10 349	2,04
szynka gotowana	15 964	16 726	-4,56
kielbasa toruńska	*	*	*
MAZOWIECKO-ŁÓDZKI			
schab środkowy z kością	11 606	11 753	-1,25
szynka gotowana	20 774	20 239	2,64
kielbasa toruńska	11 821	11 676	1,24
POŁUDNIOWO-ZACHODNI			
schab środkowy z kością	10 948	10 980	-0,29
szynka gotowana	15 489	17 300	-10,47
kielbasa toruńska	*	*	*
POŁUDNIOWO-ŚRODKOWY			
schab środkowy z kością	10 882	10 521	3,43
szynka gotowana	14 413	15 046	-4,21
kielbasa toruńska	9 856	10 559	-6,66
WSCHODNI-DOLNY			
schab środkowy z kością	12 474	12 487	-0,11
szynka gotowana	16 357	14 222	15,02
kielbasa toruńska	*	10 576	*

Uwaga: Daty podane w tabeli oznaczają ostatni dzień analizowanego tygodnia (poniedziałek - niedziela).

* - w związku z ustawowym obowiązkiem nieidentyfikowalności dostawców danych rynkowych nie jest możliwe prezentowanie danych dla regionu.

B. Makroregion sprzedaży mięsa w elementach oraz przetworów mięsnych z rynku wieprzowiny.

Makroregion Północno-zachodni: województwa: - pomorskie, zachodnio-pomorskie.

Makroregion Północno-wschodni: województwa - podlaskie, warmińsko-mazurskie.

Makroregion Wielkopolski: województwo - wielkopolskie.

Makroregion Kujawski: województwo - kujawsko-pomorskie.

Makroregion Mazowiecko-lódzki: województwa - łódzkie, mazowieckie.

Makroregion Południowo-zachodni: województwa - dolnośląskie, lubuskie, opolskie.

Makroregion Południowo-środkowy: województwa - małopolskie, śląskie, świętokrzyskie.

Makroregion Wschodni dolny: województwa - lubelskie, podkarpackie

2.3. Ceny prosiąt na targowiskach

Tab. 6 Średnie tygodniowe krajowe ceny prosiąt uzyskane w transakcjach targowiskowych.

Prosięta ok. 20 kg/szt.	Kategoria ceny	2018-06-03	2018-05-27	Tygodniowa zmiana w [%]
	min. w zł/szt.	130,00	130,00	0,0
	max. w zł/szt.	245,00	260,00	-5,8
	średnia w zł/szt.	184,55	187,33	-1,5
	Szacunkowa podaż	691	720	-4,0
	Szacunkowa sprzedaż	490	562	-12,8
	Wsk war atmosf.	2,93	2,85	2,8

*Wsk_war_atmosf. - wskaźnik warunków atmosferycznych, który zawiera się między liczbą 1 a 3.

Charakteryzuje warunki atmosferyczne występujące na targowiskach w dniu prowadzenia badań.

1 - złe – znacznie utrudniające przebieg handlu targowiskowego,

2 - umiarkowane – mające niewielki wpływ na przebieg handlu targowiskowego,

3 - dobre – nie mające wpływu na przebieg handlu targowiskowego.

Tab. 7 Średnie miesięczne ceny prosiąt w transakcjach targowiskowych w **maju 2018 r. i kwietniu 2018 r.**

	Kategoria ceny	Okres		Zmiana	Zmiana
		30.04.2018-03.03.2018	02.04.2018-29.04.2018	miesięczna w %	roczna w %
Prosięta ok. 20 kg [zł/szt].	min. w zł/szt	130,00	140,00	-7,1	-18,8
	max. w zł/szt	260,00	257,00	1,2	-3,7
	średnia w zł/szt	183,51	190,89	-3,9	-9,7
	Szacunkowa podaż	2 976	2 415	23,2	-16,3
	Szacunkowa sprzedaż	2 265	1 896	19,5	-26,8
	Wsk war atmosf.	2,87	2,86	0,3	2,1

Wykorzystanie możliwe z dokładnym podaniem źródła

Rys.8. Średnie ceny prosiąt uzyskane w transakcjach targowiskowych.

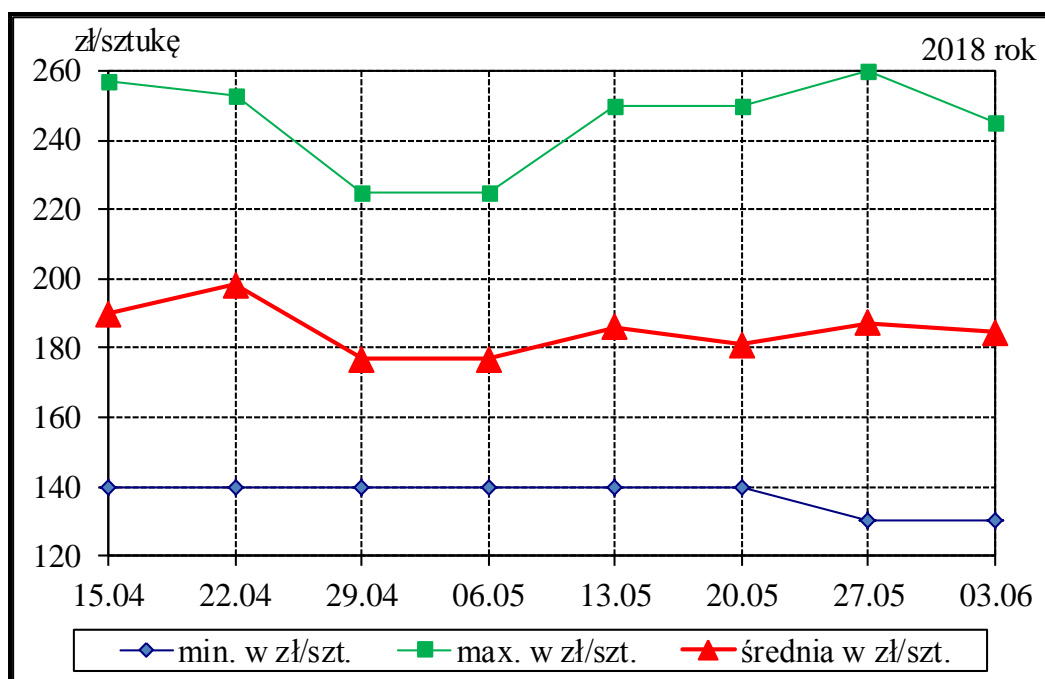

Tab. 7 Średnie ceny prosiąt uzyskane w transakcjach targowiskowych wg województw

Tab. 8 Średnie ceny prosiąt uzyskane w transakcjach targowiskowych na poszczególnych targowiskach

UWAGA: Tablice nr: 7 i 8 umieszczone są w wydaniu EXCEL-owskim biuletynu.

Metodyka badań

Notowania cen prosiąt realizowane są na reprezentatywnych targowiskach.

Pod pojęciem targowisko rozumiany jest zorganizowany rynek lokalny, którego dominującymi uczestnikami są okoliczni producenci rolni.

Prezentowane ceny są cenami średnimi arytmetycznymi dotyczące największej liczby zawartych transakcji na badanym targowisku. Zestawienie cen dotyczy ostatniego tygodnia, natomiast na poszczególnych targowiskach badania cen dokonywane są raz w tygodniu (w zwyczajowo przyjęty dzień targowy lub w jeden z kilku dni targowych). Obroty na tych rynkach mają charakter lokalny.

W przypadku prosiąt jednostką transakcyjną jest sztuka. Monitorowane są wszystkie prosięta o wadze ok. 20 kg, które nie zdyskwalifikowało się ze względu na stan zdrowotny.

Notowań cen dokonują pracownicy Ośrodków Doradztwa Rolniczego.

2.4. Ceny wieprzowiny na giełdach towarowych w Polsce Internetowa Giełda e-WGT S.A.

Tab. 5 Ceny transakcyjne mięsa wieprzowego.

Towar	Parametry jakościowe	Data	Cena (zł/kg)*	Podaż (tony)	Sprzedaż (tony)
I. MIĘSO WIEPRZOWE					
BRAK TRANSAKCJI NA RYNKU GIEŁDOWYM					

* - cena średnia

3. Graficzne prezentacje cen zakupu i sprzedaży na rynku wieprzowiny

Graficzna prezentacja cen targowiskowych prosiąt w 2018r. w porównaniu z 2017-2015r.

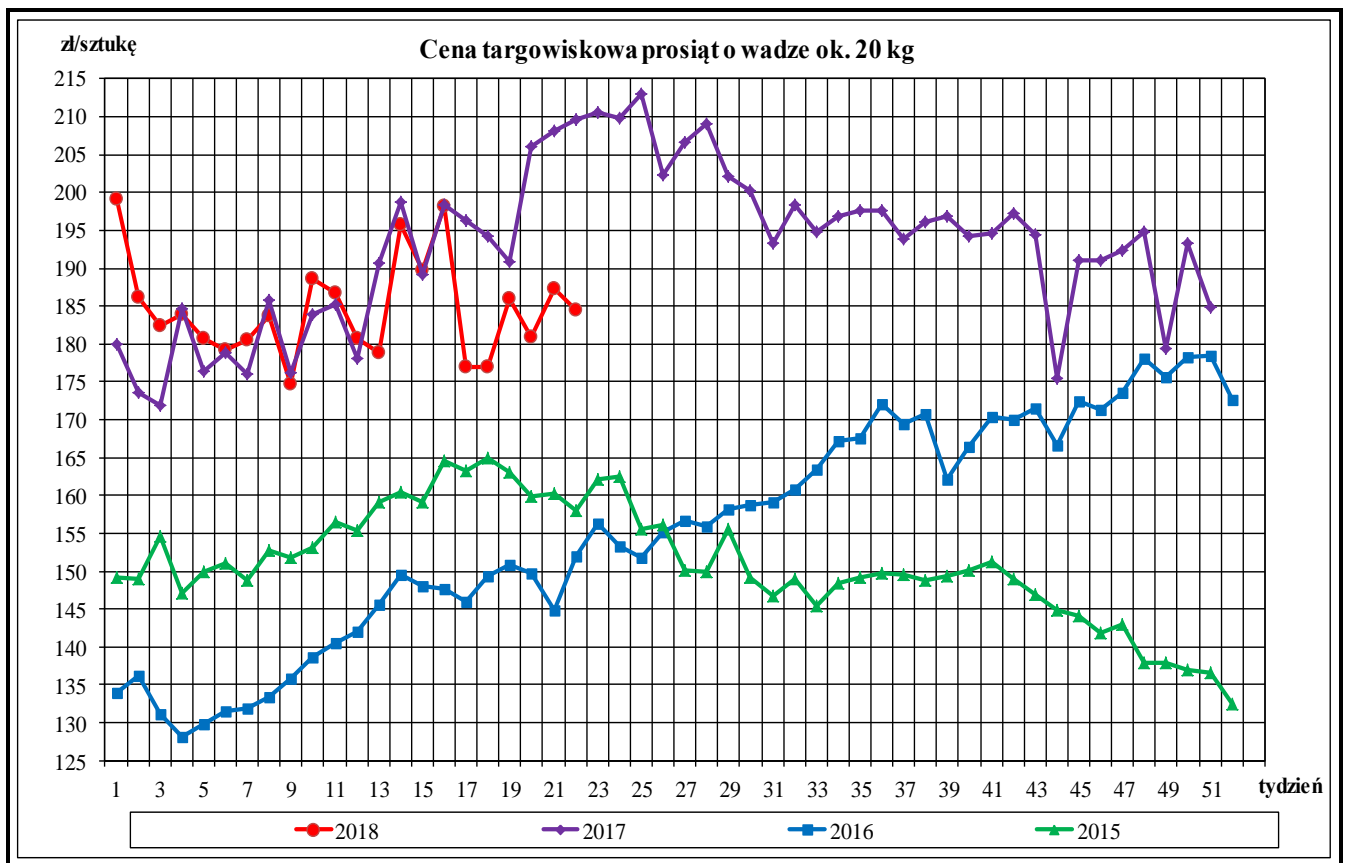

Graficzna prezentacja cen półtuszy wieprzowych w 2018r. w porównaniu z 2017-2015.

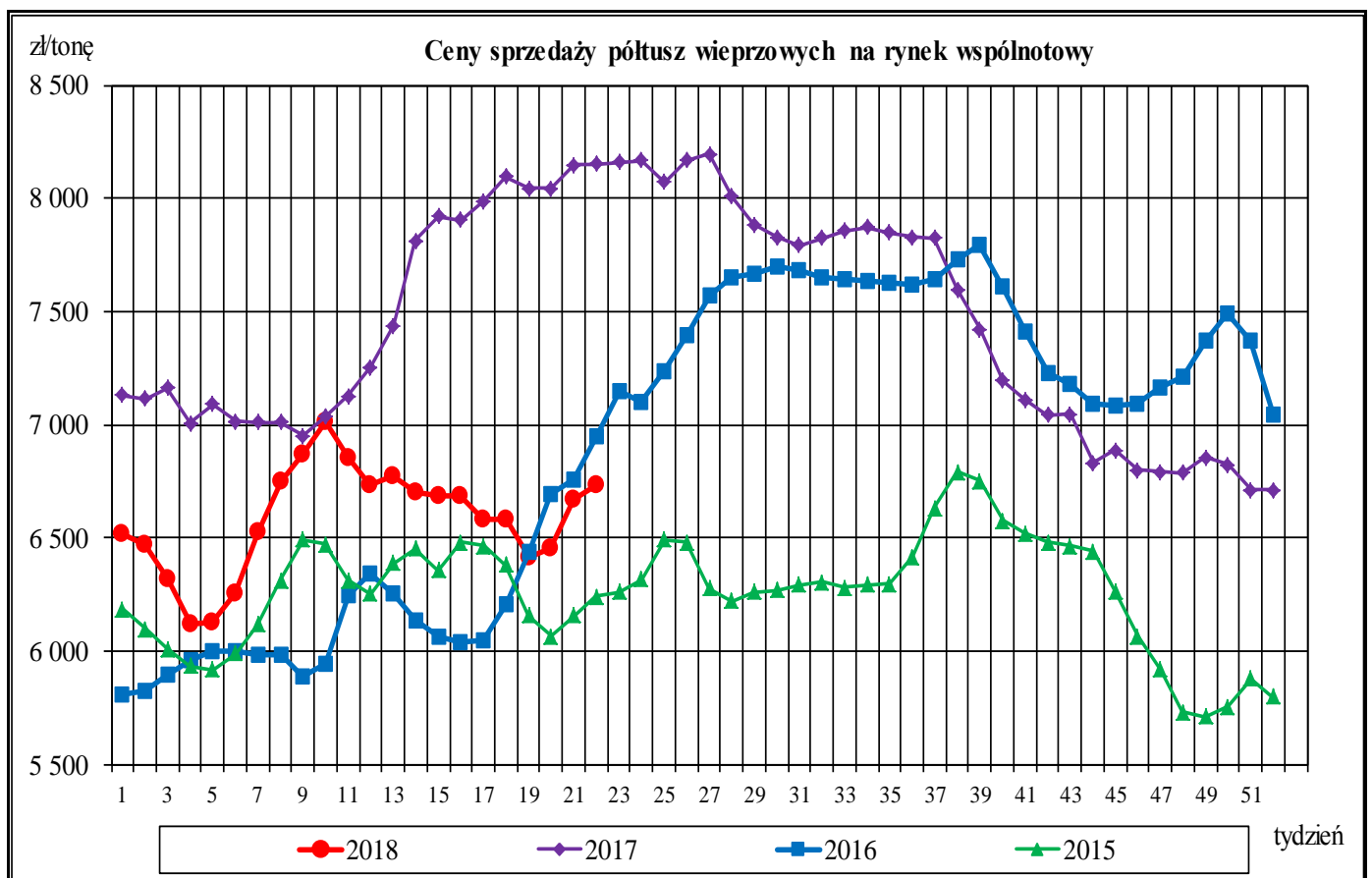

Wykorzystanie możliwe z dokładnym podaniem źródła

Graficzna prezentacja cen zakupu świń rzeźnych w 2018r. w porównaniu z 2017-2015r.

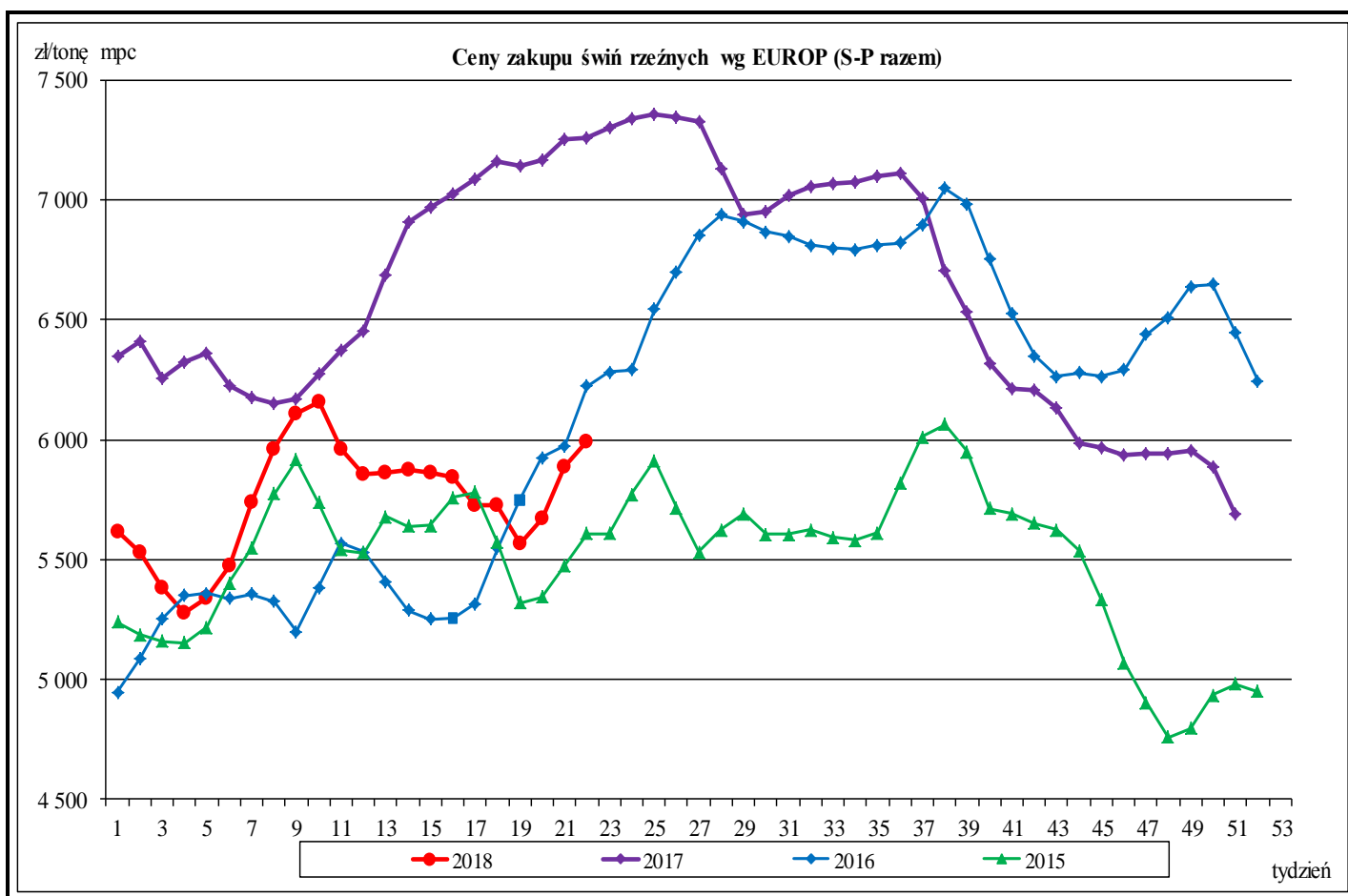

Średnie miesięczne ceny rynkowe wieprzowiny w wybranych krajach UE oraz polski handel zagraniczny mięsem wieprzowym (kod CN 0203)

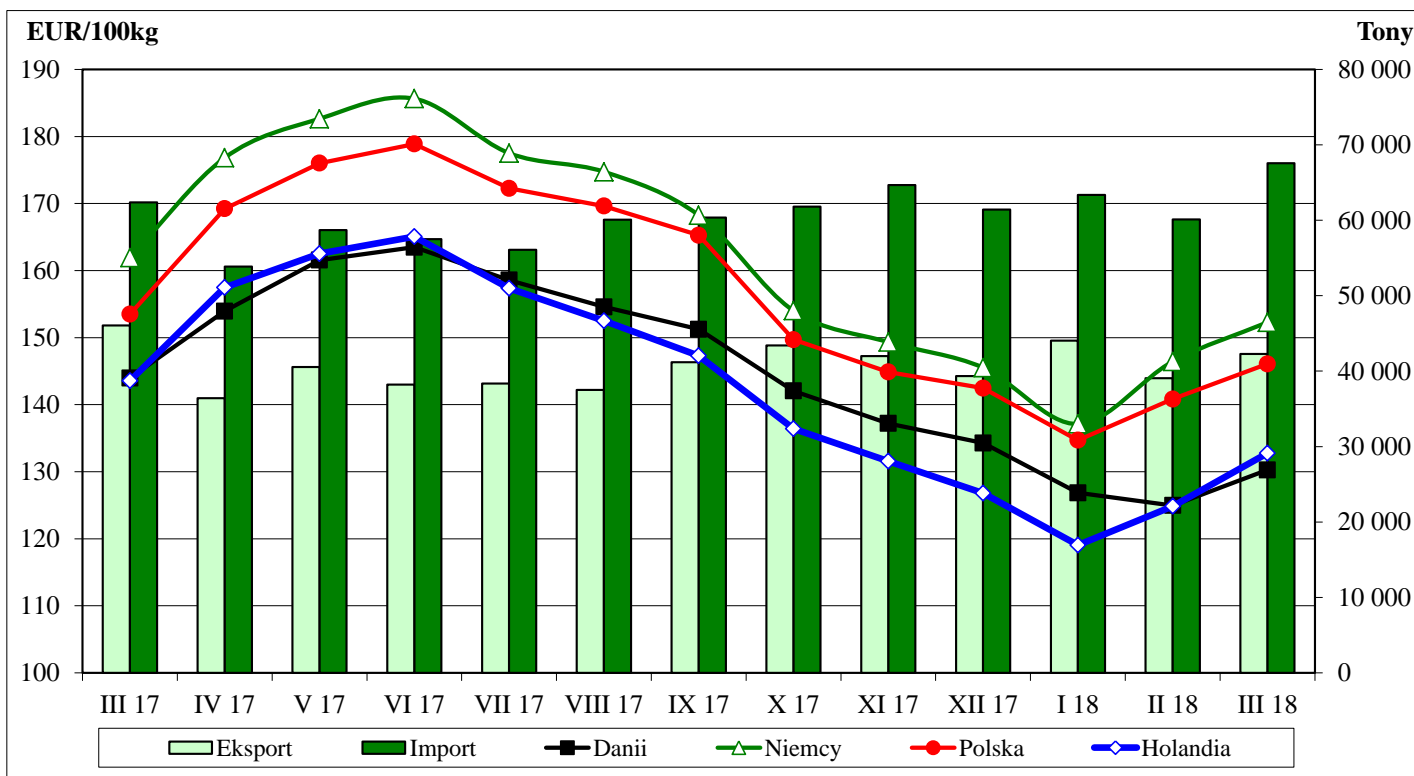

Rynkowe ceny tusz wieprzowych kl. E w UE (€/100 kg w wadze poubojowej schłodzonej).

	Cena w Polsce w % cen w :								
	UE-28	Polska	Niemcy	Dania	Holandia	UE-28	Niemcy	Dania	Holandia
I 2016	127,45	122,08	132,89	121,82	114,42	95,8	91,9	100,2	106,7
II	127,66	126,29	133,20	121,81	111,92	98,9	94,8	103,7	112,8
III	127,29	130,92	131,93	120,13	113,66	102,9	99,2	109,0	115,2
IV	127,57	127,53	131,85	123,73	115,29	100,0	96,7	103,1	110,6
V	136,85	136,86	143,89	128,84	125,31	100,0	95,1	106,2	109,2
VI	151,38	150,30	157,84	140,85	140,90	99,3	95,2	106,7	106,7
VII	161,56	161,22	168,60	149,53	149,05	99,8	95,6	107,8	108,2
VIII	163,47	163,28	169,78	147,14	147,72	99,9	96,2	111,0	110,5
IX	165,64	164,76	172,77	150,90	150,87	99,5	95,4	109,2	109,2
X	158,01	155,69	161,21	147,49	141,81	98,5	96,6	105,6	109,8
XI	151,55	149,12	157,48	142,51	136,19	98,4	94,7	104,6	109,5
XII	153,09	151,47	159,67	146,20	137,03	98,9	94,9	103,6	110,5
I 2017	151,69	149,99	157,40	141,79	138,36	98,9	95,3	105,8	108,4
II	152,31	148,98	156,61	141,49	139,25	97,8	95,1	105,3	107,0
III	156,53	153,49	161,92	143,98	143,56	98,1	94,8	106,6	106,9
IV	168,85	169,22	176,82	153,96	157,48	100,2	95,7	109,9	107,5
V	174,01	176,02	182,65	161,56	162,52	101,2	96,4	108,9	108,3
VI	176,72	178,89	185,64	163,49	165,05	101,2	96,4	109,4	108,4
VII	172,72	172,26	177,51	158,54	157,37	99,7	97,0	108,7	109,5
VIII	170,17	169,62	174,74	154,58	152,50	99,7	97,1	109,7	111,2
IX	165,32	165,27	168,26	151,26	147,29	100,0	98,2	109,3	112,2
X	151,43	150,02	154,01	142,05	136,42	99,1	97,4	105,6	110,0
XI	145,65	144,87	149,32	137,20	131,56	99,5	97,0	105,6	110,1
XII	142,79	142,46	145,52	134,29	126,81	99,8	97,9	106,1	112,3
I 2018	136,32	134,69	137,11	126,85	119,05	98,8	98,2	106,2	113,1
II	140,80	140,83	146,43	124,96	124,83	100,0	96,2	112,7	112,8
III	146,75	146,08	152,28	130,27	132,77	99,5	95,9	112,1	110,0
IV	143,73	142,58	147,90	127,14	127,67	99,2	96,4	112,1	111,7
V									
VI									
VII									
VIII									
IX									
X									
XI									
XII									

Źródło: Dane Komisji Europejskiej

Średnie miesięczne ceny zakupu żywca wieprzowego w wadze żywej (zł/kg) bez VAT w latach 2010 - 2018 wg Zintegrowanego Systemu Rolniczej Informacji Rynkowej (ZSRIR)

ZSRIR									
Miesiące	2018	2017	2016	2015	2014	2013	2012	2011	2010
I	4,23	4,94	4,03	4,04	5,01	5,11	5,07	3,74	3,71
II	4,54	4,86	4,17	4,42	4,62	5,21	5,23	3,99	3,65
III	4,65	4,98	4,23	4,38	4,76	5,31	5,13	4,25	3,71
IV	4,54	5,46	4,12	4,43	5,07	5,34	5,24	4,52	3,58
V	4,49	5,62	4,53	4,24	5,13	5,15	5,34	4,48	3,80
VI		5,72	4,99	4,49	5,32	5,59	5,63	4,62	4,38
VII		5,53	5,38	4,38	5,31	5,81	5,51	4,72	4,35
VIII		5,51	5,31	4,37	5,13	6,02	5,71	4,77	4,52
IX		5,33	5,41	4,61	4,92	6,00	5,96	5,01	4,24
X		4,85	5,04	4,39	4,58	5,71	5,94	5,08	3,85
XI		4,64	4,96	3,91	4,43	5,30	5,68	5,21	3,82
XII		4,55	5,09	3,83	4,11	5,27	5,33	5,58	3,94

Wykorzystanie możliwe z dokładnym podaniem źródła

4. Miesięczne analizy cenowe

Zestawienie cen rynkowych zakupu tuczników ubitych w maju i kwietniu 2018 r.

SKUP - MAJ 2018 - ZMIANY MIESIĘCZNE								
Klasa półtuszy wieprzowych wg EUROP	CENA [zł/tonę]				Zmiana ceny [%]	% mięsa w tuszy	Średnia masa tuszy [kg/szt.]	Struktura skupu [%]
	[MS]		[MPC]					
	30.04.2018- 03.03.2018	02.04.2018- 29.04.2018	30.04.2018- 03.03.2018	02.04.2018- 29.04.2018				
POLSKA								
klasa S	6 035	6 097	5 916	5 977	-1,01	61,4	92,6	29,2
klasa E	5 903	5 982	5 788	5 864	-1,31	57,5	94,4	54,7
klasa U	5 532	5 619	5 423	5 509	-1,56	53,2	96,1	13,6
klasa R	5 165	5 309	5 064	5 205	-2,72	48,3	97,1	2,2
klasa O	4 748	4 864	4 655	4 769	-2,39	43,5	101,1	0,3
klasa P	4 747	4 656	4 654	4 565	1,96	38,3	94,2	0,0
S-P Razem	5 870	5 943	5 755	5 826	-1,23	57,8	94,2	100,0
REGION PÓLNOCNY								
klasa S	6 059	6 164	5 940	6 043	-1,70	61,3	90,7	30,6
klasa E	5 879	5 981	5 764	5 863	-1,70	57,9	93,1	56,1
klasa U	5 487	5 611	5 379	5 501	-2,22	53,2	95,7	11,8
klasa R	5 097	5 251	4 997	5 148	-2,93	48,3	97,4	1,4
klasa O	4 507	4 666	4 419	4 574	-3,39	43,4	98,2	0,1
klasa P	4 756	4 686	4 663	4 594	1,50	39,0	92,7	0,0
S-P Razem	5 872	5 975	5 757	5 858	-1,72	58,2	92,7	100,0
REGION ŚRODKOWO-WSCHODNI								
klasa S	6 120	6 146	6 000	6 026	-0,44	61,3	92,7	32,4
klasa E	5 994	6 042	5 876	5 924	-0,81	56,9	95,1	51,8
klasa U	5 566	5 626	5 457	5 516	-1,07	53,1	96,3	13,5
klasa R	5 249	5 401	5 146	5 295	-2,81	48,3	96,7	2,0
klasa O	5 149	5 196	5 048	5 094	-0,89	43,5	96,8	0,3
klasa P	4 981	4 878	4 883	4 782	2,12	38,3	95,8	0,0
S-P Razem	5 957	5 988	5 840	5 871	-0,52	57,6	94,6	100,0
REGION POŁUDNIOWO-WSCHODNI								
klasa S	5 975	6 057	5 858	5 938	-1,35	61,4	93,9	29,2
klasa E	5 902	5 988	5 786	5 871	-1,44	57,8	94,8	54,5
klasa U	5 558	5 667	5 449	5 556	-1,93	53,1	95,9	13,5
klasa R	5 069	5 162	4 969	5 061	-1,81	48,0	97,1	2,6
klasa O	4 398	4 446	4 312	4 358	-1,07	43,3	100,5	0,3
klasa P	4 546	4 507	4 457	4 418	0,89	38,0	98,2	0,0
S-P Razem	5 849	5 947	5 735	5 831	-1,64	57,9	94,8	100,0
REGION ZACHODNI								
klasa S	5 928	6 010	5 812	5 893	-1,37	61,4	92,9	24,8
klasa E	5 823	5 917	5 709	5 801	-1,58	57,8	94,3	57,4
klasa U	5 504	5 594	5 396	5 484	-1,60	53,4	96,1	14,9
klasa R	5 166	5 287	5 065	5 184	-2,30	48,5	97,4	2,6
klasa O	4 611	4 704	4 521	4 612	-1,97	43,7	106,6	0,3
klasa P	4 274	3 830	4 190	3 755	11,59	38,3	90,0	0,0
S-P Razem	5 779	5 870	5 665	5 755	-1,56	57,8	94,3	100,0

Makroregiony skupu świń rzeźnych wg EUROP

Makroregion Północny: województwa - kujawsko-pomorskie, pomorskie, warmińsko-mazurskie.

Makroregion Środkowo-wschodni: województwa - łódzkie, mazowieckie, podlaskie.

Makroregion Południowo-wschodni: województwa - lubelskie, małopolskie, podkarpackie, śląskie, świętokrzyskie.

Makroregion Zachodni: województwa - dolnośląskie, lubuskie, opolskie, wielkopolskie, zachodnio-pomorskie.

Miesięczne ceny netto zakupu świń rzeźnych za wagę żywą

w maju i kwietniu 2018r.

CENA [zł/kg]		
MAKROREGIONY	V 2018	IV 2018
POLSKA	4,49	4,54
REGION PÓLNOCNY	4,49	4,57
REGION ŚRODKOWO-WSCHODNI	4,56	4,58
REGION POŁUDNIOWO-WSCHODNI	4,47	4,55
REGION ZACHODNI	4,42	4,49

Średnie ceny netto zakupu świń rzeźnych za wagę żywą – obliczane na podstawie cen za żywca wg masy poubojowej ciepłej (MPC) przy użyciu współczynnika wydajności rzeźnej podawanego przez GUS (0,78).

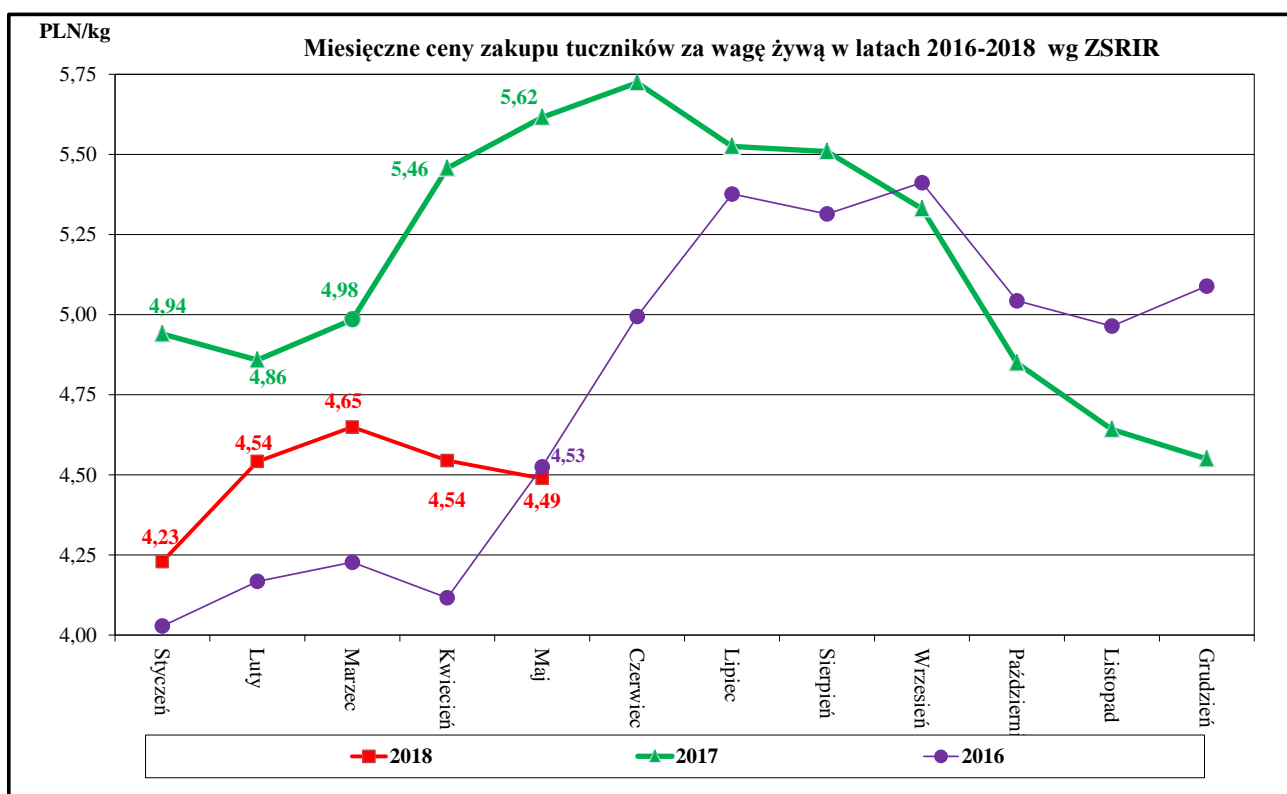

Miesięczne zmiany w strukturze zakupu tusz tuczników sklasyfikowanych wg EUROP

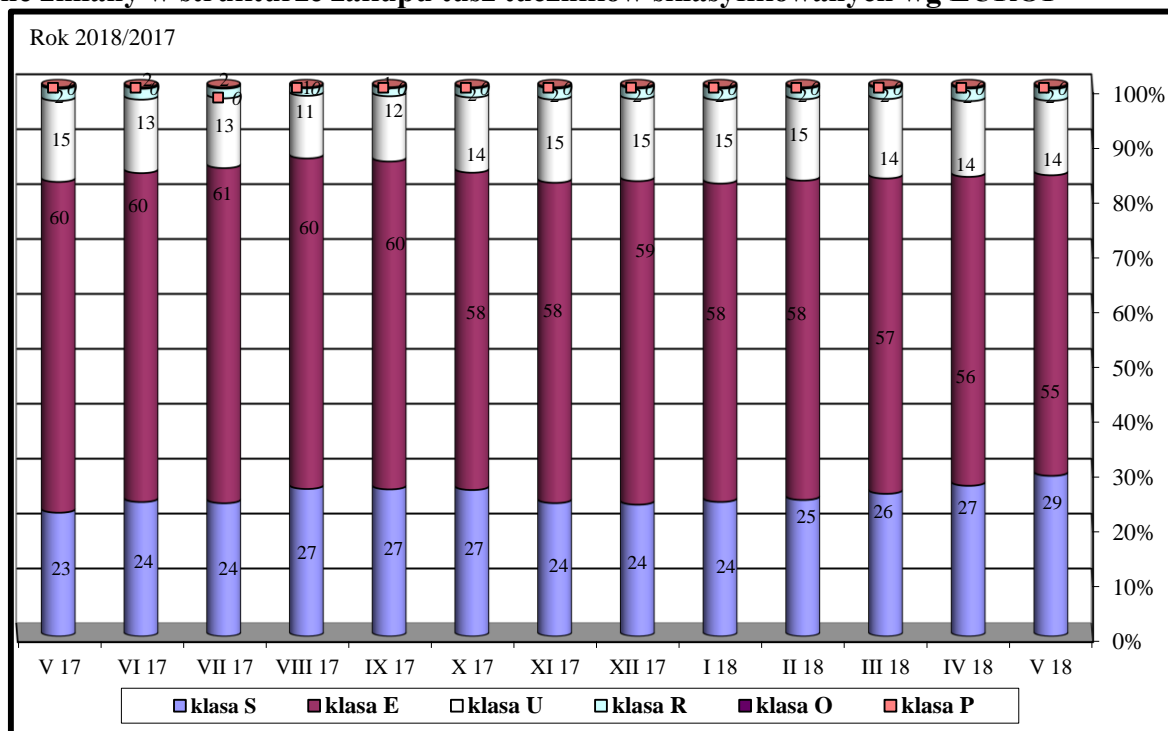

Wykorzystanie możliwe z dokładnym podaniem źródła

5. Pogłowie trzody chlewnej w marcu 2018 roku (dane wstępne) Źródło: GUS

Według wstępnych danych pogłowie świń* w marcu 2018 r. liczyło 11 992,2 tys. sztuk, wykazując w porównaniu z analogicznym okresem ubiegłego roku wzrost o 6,5%. Wzrost pogłowia wystąpił dla wszystkich grup, w tym świń na ubój (tuczników) o 9,1%, prosiąt o 5,5%, warchlaków o 4,8 % i populacji trzody chlewnej na chów o wadze 50 kg i więcej o 2,0%.

W strukturze stada trzody chlewnej ogółem udział poszczególnych grup produkcyjno – użytkowych w marcu 2018 r. wynosił:

- prosięta o wadze do 20 kg – 23,2%,
 - warchlaki o wadze od 20 kg do 50 kg – 27,3%,
 - trzoda chlewna o wadze 50 kg i więcej, z przeznaczeniem na ubój – 41,8%,
 - trzoda chlewna o wadze 50 kg i więcej, z przeznaczeniem na chów – 7,7%,
- w tym:
- lochy na chów razem – 7,5%,
 - w tym lochy prośne – 5,0%.

Tablica 1. Pogłowie świń w marcu 2018 r.

WYSZCZEGÓLNIENIE	III 2018 w tys. sztuk	III 2017=100	XII 2017=100
Świnie	11992,2	106,5	100,7
Prosięta o wadze do 20 kg	2786,6	105,5	102,3
Warchlaki o wadze od 20 kg do 50 kg	3275,4	104,8	93,4
Trzoda chlewna na ubój o wadze 50 kg i więcej (tuczniki)	5010,2	109,1	105,4
Trzoda chlewna na chów o wadze 50 kg i więcej	919,9	102,0	99,5
w tym lochy razem	903,0	102,2	99,4
w tym lochy prośne	604,8	100,8	98,0

Wykres 1. Pogłowie trzody chlewnej i loch w latach 2008 – 2018

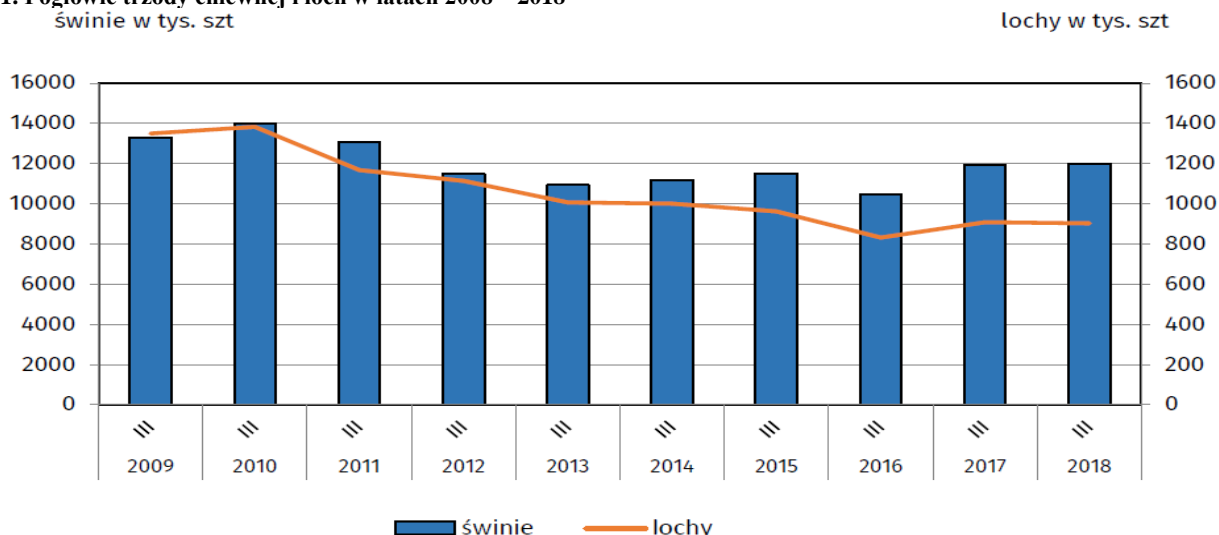

6. Handel zagraniczny wieprzowiną trzodą żywą i mięsem wieprzowym

Handel zagraniczny towarami z rynku wieprzowiny w okresie I-III 2018. (dane wstępne)

UWAGA: Dane są w trakcie weryfikacji - mogą być obarczone istotnymi błędami.

TONY			
HANDEL ZAGRANICZNY	I-III 2018 Rok	I-III 2017 Rok	
EKSPORT	OGÓLEM	OGÓLEM	Roczna zmiana obrotów [%]
ŚWINIE ŻYWE (ogółem) - (kod CN 0103)	2 685	1 753	53,2
z tego, handel z UE-28	2 685	1 753	53,2
MIĘSO WIEPRZOWE - (kod CN 0203)	125 390	121 957	2,8
z tego, handel z UE-28	88 153	83 780	5,2
IMPORT	OGÓLEM	OGÓLEM	Roczna zmiana obrotów [%]
ŚWINIE ŻYWE (ogółem) - (kod CN 0103)	53 629	51 526	4,1
z tego, handel z UE-28	53 629	51 526	4,1
MIĘSO WIEPRZOWE - (kod CN 0203)	191 031	163 962	16,5
z tego, handel z UE-28	190 972	163 962	16,5

Źródło danych: Ministerstwo Finansów.

	EKSPORT	IMPORT
Udział% UE-28 w ogółem świnie żywe (ogółem)	100,0	100,0
Udział% UE-28 w ogółem mięsa wieprzowego	70,3	100,0

SALDO w tonach		
Wybrane towary	I-III 2018 Rok	I-III 2017 Rok
ŚWINIE ŻYWE (ogółem) - (kod CN 0103)	-50 944	-49 773
z tego, handel z UE-28	-50 944	-49 773
MIĘSO WIEPRZOWE - (kod CN 0203)	-65 641	-42 005
z tego, handel z UE-28	-102 819	-80 181

Handel zagraniczny towarami z rynku wieprzowiny w okresie I-III 2018. (dane wstępne)

UWAGA: Dane są w trakcie weryfikacji - mogą być obarczone istotnymi błędami.

Wartość [tys. EUR]		
HANDEL ZAGRANICZNY	I-III 2018 Rok	I-III 2017 Rok
EKSPORT	OGÓLEM	OGÓLEM
ŚWINIE ŻYWE (ogółem) - (kod CN 0103)	3 428	2 204
z tego, handel z UE-28	3 428	2 204
MIĘSO WIEPRZOWE - (kod CN 0203)	231 507	239 286
z tego, handel z UE-28	154 953	155 189
IMPORT	OGÓLEM	OGÓLEM
ŚWINIE ŻYWE (ogółem) - (kod CN 0103)	103 897	116 195
z tego, handel z UE-28	103 897	116 195
MIĘSO WIEPRZOWE - (kod CN 0203)	359 262	317 918
z tego, handel z UE-28	359 100	317 917
SALDO w [tys. EUR]		
Wartość [tys. EUR]	I-III 2018 Rok	I-III 2017 Rok
ŚWINIE ŻYWE (ogółem) - (kod CN 0103)	-100 469	-113 991
z tego, handel z UE-28	-100 469	-113 991
MIĘSO WIEPRZOWE - (kod CN 0203)	-127 755	-78 632
z tego, handel z UE-28	-204 146	-162 728

UWAGA: Dane w trakcie weryfikacji - mogą być obarczone istotnymi błędami**Eksport z Polski mięsa wieprzowego (kod 0203) - według ważniejszych krajów w okresie I-III 2018**

EKSPORT							
I-III 2017 r.				I-III 2018 r.*			
Kraj	Wartość [tys. EUR]	Wartość [tys. PLN]	Wolumen [tony]	Kraj	Wartość [tys. EUR]	Wartość [tys. PLN]	Wolumen [tony]
OGÓLEM	239 286	1 042 673	121 957	OGÓLEM	231 507	966 012	125 390
USA	42 036	182 878	13 745	USA	52 470	218 882	19 879
Niemcy	25 204	109 884	17 875	Niemcy	22 272	92 901	19 081
Włochy	21 137	92 056	13 822	Włochy	21 352	89 105	14 911
Republika Czeska	18 501	80 654	7 547	Słowacja	18 025	75 205	8 904
Słowacja	17 084	74 481	7 962	Republika Czeska	17 819	74 313	6 995
Hongkong	13 654	59 504	8 984	Węgry	11 046	46 094	5 796
Węgry	10 848	47 338	5 081	Wielka Brytania	10 352	43 185	4 431
Kanada	10 758	46 889	3 514	Rumunia	10 337	43 146	5 480
Wielka Brytania	10 298	44 983	4 297	Litwa	10 103	42 152	5 276
Litwa	8 475	36 981	4 860	Kanada	7 428	31 030	2 724
Lotwa	7 581	33 074	3 652	Hongkong	6 748	28 200	5 634
Chile	6 169	26 933	2 826	Holandia	5 821	24 289	3 164
Holandia	5 712	24 836	2 286	Hiszpania	5 714	23 864	2 859
Rumunia	5 515	24 019	3 018	Estonia	4 384	18 302	2 110
Hiszpania	4 746	20 684	2 414	Lotwa	4 109	17 140	1 993
Estonia	3 517	15 316	1 668	Chorwacja	3 078	12 866	1 566
Chorwacja	3 474	15 189	1 605	Dania	2 589	10 801	1 559
Wietnam	2 873	12 498	2 237	Chile	2 510	10 494	1 329
Dania	2 752	11 965	1 495	Irlandia	2 158	9 005	796
Austria	1 983	8 654	1 074	Bulgaria	1 671	6 973	952
Nowa Zelandia	1 822	7 940	656	Belgia	1 541	6 436	1 140
Szwecja	1 805	7 858	561	Wietnam	1 361	5 668	1 913
Bulgaria	1 750	7 612	1 085	Szwecja	1 179	4 920	361
Moldowa	1 437	6 246	696	Ukraina	960	3 999	777

* - Dane wstępne

Eksport z Polski świn żywych (ogółem) (kod 0103) - według ważniejszych krajów w okresie I-III 2018

EKSPORT							
I-III 2017 r.				I-III 2018 r.*			
Kraj	Wartość [tys. EUR]	Wartość [tys. PLN]	Wolumen [tony]	Kraj	Wartość [tys. EUR]	Wartość [tys. PLN]	Wolumen [tony]
OGÓLEM	2 204	9 572	1 753	OGÓLEM	3 428	14 297	2 685
Włochy	677	2 915	546	Holandia	1 297	5 409	1 106
Niemcy	609	2 667	441	Włochy	876	3 646	667
Holandia	381	1 647	327	Słowacja	840	3 513	735
Słowacja	358	1 563	279	Niemcy	340	1 412	147
Litwa	178	780	160	Republika Czeska	76	316	30

* - Dane wstępne

Import do Polski mięsa wieprzowego (kod 0203) - według ważniejszych krajów w okresie I-III 2018

IMPORT							
I-III 2017 r.				I-III 2018 r.*			
Kraj	Wartość [tys. EUR]	Wartość [tys. PLN]	Wolumen [tony]	Kraj	Wartość [tys. EUR]	Wartość [tys. PLN]	Wolumen [tony]
OGÓLEM	317 918	1 385 676	163 962	OGÓLEM	359 262	1 498 747	191 031
Niemcy	96 355	420 168	44 691	Niemcy	108 563	453 062	49 916
Belgia	75 346	328 429	43 446	Belgia	84 642	353 064	51 955
Dania	44 138	192 344	27 635	Dania	50 474	210 553	33 312
Hiszpania	33 802	147 189	13 999	Hiszpania	38 988	162 559	15 710
Holandia	31 102	135 520	19 209	Holandia	30 553	127 454	19 178
Wielka Brytania	18 429	80 341	6 595	Wielka Brytania	18 317	76 414	7 744
Francja	6 634	28 876	3 986	Francja	8 065	33 626	4 985
Szwecja	3 408	14 977	1 005	Szwecja	5 874	24 507	1 670
Włochy	3 267	14 221	1 195	Włochy	5 352	22 360	1 886
Węgry	2 439	10 575	948	Węgry	3 927	16 354	2 115
Finlandia	1 311	5 709	429	Finlandia	1 860	7 758	1 188
Litwa	899	3 909	414	Irlandia	603	2 516	251
Portugalia	327	1 406	148	Republika Czeska	536	2 245	384
Estonia	167	729	108	Portugalia	409	1 708	182
Irlandia	150	654	69	Litwa	376	1 567	184
Rumunia	65	279	16	Estonia	136	566	71

* - Dane wstępne

Import do Polski świn żywych (ogółem) (kod 0103) - według ważniejszych krajów w okresie I-III 2018

IMPORT							
I-III 2017 r.				I-III 2018 r.*			
Kraj	Wartość [tys. EUR]	Wartość [tys. PLN]	Wolumen [tony]	Kraj	Wartość [tys. EUR]	Wartość [tys. PLN]	Wolumen [tony]
OGÓLEM	116 195	506 539	51 526	OGÓLEM	103 897	433 297	53 629
Dania	93 700	408 473	38 996	Dania	83 274	347 322	41 898
Niemcy	11 062	48 232	5 226	Niemcy	12 669	52 808	6 674
Litwa	5 389	23 511	4 877	Litwa	3 311	13 798	2 965
Holandia	3 246	14 142	1 258	Holandia	2 706	11 297	1 197
Węgry	987	4 304	387	Węgry	819	3 418	333
Słowacja	877	3 830	363	Francja	614	2 558	233

* - Dane wstępne

7. Zestawienie z monitoringu rynku wieprzowiny z lat 2017-2013 (Pełne zestawienie z monitoringu w latach 2003-2017 w wersji Excel)

SKUP 2017						2016				2015			2014			2013					
Klasa półtuszy wieprzowych	CENA [zł/tonę] - [MPC] - masa poubojowa ciepła					Zmiana ceny 17/16 [%]	%	Średnia masa tuszy [kg/szt.]	Struktura skupu [%]	%	Średnia masa tuszy [kg/szt.]	Struktura skupu [%]	%	Średnia masa tuszy [kg/szt.]	Struktura skupu [%]	%	Średnia masa tuszy [kg/szt.]	Struktura skupu [%]	%	Średnia masa tuszy [kg/szt.]	Struktura skupu [%]
	2017	2016	2015	2014	2013																
POLSKA																					
klasa S	6 761	6 324	5 711	6 439	7 272	6,9	61,3	92,1	23,2	61,2	90,5	17,8	61,2	90,4	17,1	61,1	89,3	17,4	61,2	87,7	16,2
klasa E	6 658	6 205	5 596	6 310	7 126	7,3	57,5	93,5	60,2	57,5	92,2	61,4	57,5	92,3	59,7	57,5	91,5	59,0	57,5	90,3	58,6
klasa U	6 215	5 719	5 156	5 877	6 696	8,7	53,3	95,3	14,5	53,3	93,8	17,9	53,2	94,0	19,6	53,2	93,3	19,9	53,2	92,5	21,1
klasa R	5 823	5 246	4 736	5 515	6 306	11,0	48,4	97,0	1,9	48,3	95,2	2,6	48,3	95,6	3,2	48,2	94,9	3,3	48,3	94,3	3,7
klasa O	5 348	4 638	4 183	5 006	5 847	15,3	43,5	100,0	0,2	43,6	98,9	0,3	43,6	99,8	0,4	43,5	98,0	0,3	43,6	96,7	0,4
klasa P	4 597	3 856	3 471	4 277	5 239	19,2	38,4	101,9	0,0	38,6	91,9	0,0	38,6	93,4	0,1	38,3	90,8	0,0	38,6	86,2	0,0
S-P Razem	6 597	6 106	5 493	6 212	7 018	8,0	57,6	93,5	100,0	57,1	92,3	100,0	56,9	92,5	100,0	56,9	91,6	100,0	56,8	90,5	100,0
REGION PÓLNOČNY																					
klasa S	6 818	6 390	5 729	6 472	7 277	6,7	61,1	91,8	22,1	61,1	91,3	17,9	61,1	90,5	15,7	61,2	87,9	17,0	61,2	86,6	17,2
klasa E	6 691	6 247	5 623	6 331	7 113	7,1	57,8	92,2	64,1	57,7	91,5	65,3	57,7	91,3	65,2	57,7	89,9	64,4	57,7	88,6	63,3
klasa U	6 264	5 768	5 185	5 895	6 660	8,6	53,3	94,6	12,4	53,3	93,4	15,1	53,2	93,8	16,6	53,2	92,8	16,4	53,2	91,7	16,8
klasa R	5 904	5 365	4 825	5 505	6 316	10,1	48,3	96,0	1,3	48,3	94,7	1,6	48,2	95,0	2,2	48,2	94,4	2,1	48,2	93,4	2,3
klasa O	5 328	4 793	4 268	4 972	5 767	11,1	43,4	96,5	0,1	43,4	95,8	0,1	43,4	96,7	0,2	43,4	95,5	0,2	43,4	93,7	0,3
klasa P	5 076	4 557	3 918	4 441	5 391	11,4	38,4	93,4	0,0	38,9	95,0	0,0	38,9	97,4	0,0	38,7	98,7	0,0	38,9	95,0	0,0
S-P Razem	6 652	6 182	5 543	6 260	7 038	7,6	57,8	92,5	100,0	57,5	91,8	100,0	57,2	91,7	100,0	57,3	90,2	100,0	57,3	88,9	100,0
REGION ŚRODKOWO-WSCHODNI																					
klasa S	6 752	6 403	5 792	6 493	7 313	5,5	61,2	92,2	23,2	61,0	90,0	13,3	61,0	90,3	13,4	61,0	90,0	14,3	61,0	87,8	11,2
klasa E	6 704	6 290	5 684	6 387	7 202	6,6	57,0	94,1	60,8	57,0	92,3	64,3	57,2	92,5	62,0	57,3	92,6	62,1	57,1	91,0	61,5
klasa U	6 165	5 728	5 228	5 935	6 725	7,6	53,3	95,4	14,1	53,3	94,0	19,4	53,2	93,8	21,1	53,1	93,6	20,1	53,1	92,8	23,0
klasa R	5 801	5 272	4 815	5 597	6 336	10,0	48,3	96,1	1,8	48,3	94,8	2,8	48,3	94,7	3,2	48,2	93,7	3,2	48,2	93,4	3,9
klasa O	5 577	4 856	4 480	5 336	6 050	14,8	43,5	97,6	0,2	43,5	96,9	0,3	43,5	96,9	0,3	43,6	95,2	0,3	43,6	95,0	0,4
klasa P	4 862	4 369	3 970	4 766	5 478	11,3	37,6	95,2	0,0	37,9	98,4	0,0	37,7	98,6	0,0	36,8	95,9	0,0	36,8	93,8	0,0
S-P Razem	6 619	6 160	5 568	6 281	7 063	7,4	57,3	93,9	100,0	56,5	92,4	100,0	56,5	92,5	100,0	56,6	92,4	100,0	56,2	91,2	100,0
REGION POŁUDNIOWO-WSCHODNI																					
klasa S	6 780	6 282	5 707	6 494	7 320	7,9	61,3	92,6	25,6	61,3	91,3	25,1	61,3	90,8	23,8	61,3	89,4	23,6	61,3	88,3	22,8
klasa E	6 646	6 157	5 561	6 298	7 077	7,9	57,8	93,8	58,0	57,8	93,1	56,2	57,7	93,2	55,4	57,7	91,6	56,3	57,7	90,5	55,5
klasa U	6 237	5 692	5 131	5 857	6 627	9,6	53,1	95,5	14,1	53,1	94,2	15,7	53,1	94,7	17,1	53,1	93,1	17,0	53,1	92,6	18,1
klasa R	5 688	5 117	4 639	5 385	6 102	11,2	48,1	97,2	2,2	48,1	95,8	2,7	48,0	96,5	3,2	48,1	94,7	2,8	48,1	94,5	3,2
klasa O	4 962	4 305	3 997	4 815	5 487	15,2	43,3	99,6	0,2	43,3	98,5	0,3	43,2	98,6	0,4	43,2	96,1	0,3	43,3	96,7	0,4
klasa P	4 929	3 923	3 659	4 286	5 270	25,6	37,3	97,3	0,0	38,0	100,2	0,0	38,1	101,1	0,0	37,6	98,7	0,0	38,2	97,9	0,0
S-P Razem	6 596	6 078	5 482	6 235	7 008	8,5	57,8	93,8	100,0	57,6	92,9	100,0	57,4	93,0	100,0	57,4	91,4	100,0	57,3	90,5	100,0
REGION ZACHODNI																					
klasa S	6 728	6 254	5 637	6 333	7 206	7,6	61,5	91,9	22,7	61,4	90,1	18,9	61,3	90,2	18,4	61,2	89,2	18,4	61,3	88,0	18,9
klasa E	6 591	6 095	5 487	6 188	7 041	8,1	57,8	93,7	58,4	57,8	92,0	58,9	57,7	92,4	56,5	57,7	90,9	53,6	57,7	90,1	53,5
klasa U	6 230	5 700	5 068	5 816	6 700	9,3	53,4	95,4	16,3	53,4	93,7	19,0	53,3	94,1	20,8	53,3	93,2	23,2	53,3	92,3	22,6
klasa R	5 878	5 248	4 676	5 485	6 342	12,0	48,5	98,0	2,3	48,6	95,5	2,7	48,5	96,3	3,7	48,2	96,3	4,2	48,5	95,4	4,5
klasa O	5 342	4 595	4 059	4 830	5 827	16,2	43,7	102,6	0,3	43,8	101,4	0,4	43,8	102,8	0,5	43,6	102,0	0,4	43,7	99,7	0,5
klasa P	4 470	3 758	3 404	4 187	5 157	18,9	38,8	104,7	0,0	38,8	90,4	0,1	38,7	92,4	0,2	38,5	88,9	0,1	39,0	82,7	0,1
S-P Razem	6 540	6 015	5 383	6 086	6 951	8,7	57,7	93,7	100,0	57,3	92,1	100,0	57,0	92,5	100,0	56,8	91,4	100,0	56,9	90,5	100,0

Wykorzystanie możliwe z dokładnym podaniem źródła

Biuletyn „*Rynek mięsa wieprzowego*” ukazuje się w każdy czwartek.
Informacje zamieszczane w tym biuletynie przekazywane są przez współpracujące z nami podmioty na podstawie Ustawy o badaniach rynkowych z dnia 30 marca 2001r.

Wydawca:

Ministerstwo Rolnictwa i Rozwoju Wsi,
Departament Promocji i Jakości Żywności
ul. Wspólna 30, 00-930 Warszawa,
tel. (022) 623-16-32, fax (022) 623-23-00.

E-mail: biuletyn@minrol.gov.pl

Autor: Agnieszka Szarejko-Pater tel. (022) 623-21-69; E-mail: Agnieszka.Pater@minrol.gov.pl

Biuletyny są dostępne pod adresem: Internet: <http://www.minrol.gov.pl>