MINISTERSTWO ROLNICTWA I ROZWOJU WSI
DEPARTAMENT RYNKÓW ROLNYCH

ZINTEGROWANY SYSTEM
ROLNICZEJ INFORMACJI RYNKOWEJ

Podstawa prawna: Ustawa o rolniczych badaniach rynkowych z 30 marca 2001 r.

(Dz. U. z 2001 r. Nr 42, poz. 471 z późn. zm.)

RYNEK MIĘSA WIEPRZOWEGO

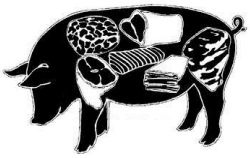

NR 17-18/2018

Notowania[1] za okres 23.04.2018 - 06.05.2018 r. czwartek, 10 maja 2018 r.

Spis treści

1. Zakupy świń rzeźnych 3
   1.1. Ceny zakupu tuczników wg EUROP w Polsce i makroregionach 3
   1.2. Zbiorcze zestawienie dotyczące zmian skupu świń rzeźnych 4
   1.3. Ceny zakupu świń rzeźnych wg wagi żywej 5
   1.4. Struktura zakupu świń rzeźnych w Polsce 7
2. Sprzedaż wieprzowiny 7
   2.1. Ceny sprzedaży półtusz wieprzowych w Polsce i makroregionach 7
   2.2. Ceny sprzedaży elementów i przetworów z wieprzowiny w Polsce 8
   i makroregionach 8
   2.3. Ceny prosiąt na targowiskach 9
3. Graficzne prezentacje cen zakupu i sprzedaży na rynku wieprzowiny 11
4. Miesięczne analizy cenowe 14
5. Pogłowie trzody chlewnej w grudniu 2017 roku (dane wstępne) Źródło: GUS 16
6. Handel zagraniczny wieprzowiną 17
7. Zestawienie z monitoringu rynku wieprzowiny z lat 2017-2013 19

[1] *Badanie cen zakupu i sprzedaży w zakładach mięsnych prowadzone jest na reprezentatywnej próbie. Ceny zakupu rejestrowane są wg klas jakości handlowej EUROP zgodnie z rozporządzeniem Parlamentu Europejskiego i Rady (UE) nr 1308/2013 z dnia 17 grudnia 2013 r. ustanawiającego wspólną organizację rynków produktów rolnych oraz uchylającego rozporządzenia Rady (EWG) nr 922/72, (EWG) nr 234/79, (WE) nr 1037/2001 i (WE) nr 1234/2007 (Dz. Urz. UE L 347 z 20.12.2013, str. 671) i rozporządzeniem Komisji (WE) nr 1249/2008 z dnia 10 grudnia 2008 r. r. ustanawiającym szczegółowe zasady wdrożenia wspólnotowych klasyfikacji tusz wołowych, wieprzowych i baranich oraz raportowania ich cen (Dz. U. Nr L 337 z 16.12.2008, str. 3, z późn.zm.) oraz rozporządzeniem Ministra Rolnictwa i Rozwoju Wsi z dnia 4 lutego 2009 r. w sprawie szczegółowych warunków ustalania klasy jakości handlowej tusz wieprzowych (Dz.U. z 19.02.2009 r., Nr 28, poz. 181).*
Ceny zbierane są dla masy poubojowej schłodzonej. Badanie cen giełdowych realizowane jest na wybranych giełdach towarowych. Średnie ceny liczone są jako średnie ważone.
Badanie cen prosiąt prowadzone jest na targowiskach, na których dokonywany jest obrót prosiętami, a ceny liczone są jako średnie arytmetyczne zrealizowanych transakcji.
Ceny zakupu i sprzedaży nie zawierają podatku VAT.
Daty prezentowane w tabelach oznaczają ostatni dzień analizowanego tygodnia (poniedziałek - niedziela).

Metody klasyfikacji tusz wieprzowych w Polsce

Metody klasyfikacji tusz wieprzowych w Polsce zatwierdziła decyzja Komisji Europejskiej 2005/240/WE z dnia 11 marca 2005 r. (tekst opublikowany w Dzienniku Urzędowym UE L 74 [2] z dnia 19.03.2005 roku, decyzja obowiązuje od dnia jej notyfikacji w Stałym Przedstawicielstwie RP przy Unii Europejskiej, czyli od 11 marca 2005 roku.), zmieniona decyzją Komisji 2005/683/WE zmieniającą ww. decyzję (tekst opublikowany w Dzienniku Urzędowym UE L 258[3] z dnia 4.10.2005 roku). Zmiana miała na celu dopuszczenie do stosowania kolejnego aparatu.

Zgodnie z postanowieniami decyzji od dnia 11 marca 2005 roku na terenie Polski do szacowania zawartości chudego mięsa w tuszach wieprzowych zostały zaaprobowane trzy aparaty o nazwach **Ultra-fom 300, Sydel-CGM i Autofom**, a od 30 września 2005 r. dodatkowo aparat o nazwie **IM-03**.

W decyzji zatwierdzającej metody klasyfikacji tusz wieprzowych w Polsce wymienione są również dopuszczone przez Komisję odstępstwa od wzorcowej dla UE postaci tuszy w momencie ważenia i klasyfikacji.

***UWAGA*:**

Z dniem 12 grudnia 2011 r. weszła w życie Decyzja wykonawcza Komisji 2011/506/UE: z dnia 16 sierpnia 2011 r. zmieniająca decyzję 2005/240/WE zatwierdzającą metody klasyfikacji tusz wieprzowych w Polsce (tekst opublikowany w Dzienniku Urzędowym UE L 209[4] z dnia 17.08.2011 roku). Decyzja **wprowadziła nowe równania regresji** w stosowanych dotychczas w Polsce metodach klasyfikacji, **tj. Ultra-fom 300, Sydel-CGM, Autofom, IM-03** oraz **zatwierdza cztery nowe metody klasyfikacji: Autofom III, CSB Image meater (CSB), Fat-O-Meater II (FOM II), metodę ręczną ZP.**

2 http://europa.eu.int/eur-lex/lex/LexUriServ/LexUriServ.do?uri=OJ:L:2005:074:0062:0065:PL:PDF
3 http://europa.eu.int/eur-lex/lex/LexUriServ/site/pl/oj/2005/l_258/l_25820051004pl00050007.pdf
4 http://eur-lex.europa.eu/LexUriServ/LexUriServ.do?uri=OJ:L:2011:209:0043:0048:PL:PDF

Wykorzystanie możliwe z dokładnym podaniem źródła

1. Zakupy świń rzeźnych

1.1. Ceny zakupu tuczników wg EUROP w Polsce i makroregionach

Tab. 1 Średnie ceny netto (bez VAT) zakupu świń rzeźnych wg klasyfikacji poubojowej EUROP

UWAGA: Dane, które są publikowane w tym tygodniu dotyczą okresu 23.04 – 6.05 (2 tyg.).

masa schłodzona [MPS]; -masa poubojowa ciepła [MPC]

SKUP								
Klasa półtusz wieprzowych wg EUROP	CENA [zł/tonę]				Zmiana tygod. ceny [%]	% mięsa w tuszy	Średnia masa tuszy [kg]	Struktura zakupu wg liczby [%]
	[MPS]		[MPC]					
	2018-05-06	2018-04-22	2018-05-06	2018-04-22				
1	2	3	4	5	6	7	8	9
POLSKA								
klasa S	5 997	6 118	5 879	5 998	-1,97	61,4	92,6	27,9
klasa E	5 882	6 003	5 766	5 886	-2,03	57,5	94,6	56,2
klasa U	5 509	5 639	5 401	5 529	-2,30	53,2	96,6	13,7
klasa R	5 123	5 409	5 023	5 303	-5,27	48,3	97,1	2,0
klasa O	4 644	4 998	4 552	4 900	-7,09	43,7	101,9	0,2
klasa P	4 493	4 904	4 405	4 807	-8,37	37,6	94,9	0,0
S-P Razem	**5 843**	**5 963**	**5 728**	**5 846**	**-2,01**	**57,8**	**94,4**	**100,0**
REGION PÓŁNOCNY								
klasa S	6 090	6 210	5 971	6 088	-1,92	61,2	90,1	28,4
klasa E	5 909	6 015	5 793	5 897	-1,77	57,9	92,8	58,4
klasa U	5 508	5 638	5 400	5 528	-2,31	53,2	95,9	11,9
klasa R	5 122	5 293	5 021	5 189	-3,24	48,3	97,9	1,2
klasa O	4 594	4 709	4 504	4 616	-2,44	43,4	99,2	0,1
klasa P	*	*	*	*	*	*	*	*
S-P Razem	**5 898**	**6 010**	**5 782**	**5 892**	**-1,87**	**58,2**	**92,4**	**100,0**
REGION ŚRODKOWO-WSCHODNI								
klasa S	6 039	6 146	5 921	6 026	-1,74	61,6	93,0	30,9
klasa E	5 938	6 042	5 821	5 924	-1,73	56,9	95,5	53,2
klasa U	5 517	5 611	5 408	5 501	-1,68	53,2	96,8	14,0
klasa R	5 171	5 513	5 069	5 405	-6,21	48,3	97,2	1,8
klasa O	4 953	5 247	4 856	5 144	-5,60	43,5	99,5	0,1
klasa P	4 673	5 035	4 581	4 937	-7,20	37,5	97,7	0,0
S-P Razem	**5 893**	**5 981**	**5 777**	**5 864**	**-1,48**	**57,7**	**94,9**	**100,0**
REGION POŁUDNIOWO-WSCHODNI								
klasa S	5 951	6 094	5 834	5 975	-2,36	61,4	93,7	29,3
klasa E	5 891	6 025	5 776	5 907	-2,22	57,9	95,2	55,0
klasa U	5 562	5 712	5 453	5 600	-2,61	53,1	96,6	13,0
klasa R	5 059	5 209	4 960	5 107	-2,87	48,1	98,2	2,5
klasa O	4 470	4 341	4 382	4 256	2,98	43,3	100,7	0,2
klasa P	4 448	*	4 361	*	*	36,7	93,8	0,0
S-P Razem	**5 840**	**5 985**	**5 725**	**5 868**	**-2,42**	**58,0**	**95,0**	**100,0**
REGION ZACHODNI								
klasa S	5 890	6 031	5 775	5 912	-2,32	61,3	93,1	23,1
klasa E	5 796	5 948	5 683	5 832	-2,55	57,8	94,5	59,3
klasa U	5 474	5 632	5 367	5 521	-2,80	53,4	96,7	14,8
klasa R	5 121	5 319	5 021	5 214	-3,72	48,4	96,2	2,5
klasa O	4 535	4 744	4 446	4 651	-4,41	44,2	105,2	0,2
klasa P	4 113	3 637	4 032	3 565	13,09	38,8	90,0	0,0
S-P Razem	**5 748**	**5 901**	**5 636**	**5 785**	**-2,59**	**57,7**	**94,6**	**100,0**

Tygodniowy ubój świń rzeźnych w ubojniach monitorowanych w ramach ZSRIR wyniósł – 493 563 sztuk.

1.2.Zbiorcze zestawienie dotyczące zmian skupu świń rzeźnych

Klasa półtusz wieprzowych wg EUROP	Cena zakupu wg wagi żywej* [zł/kg]		ZMIANA TYGODNIOWA			
			Cena zakupu wg wż	Poziom skupu wg mpc	Średnia masa tuszy	Struktura zakupu
	2018-05-06	2018-04-22	[%]	[%]	[%]	[pkt. %]
POLSKA						
klasa S	4,45	4,54	-1,97	70,40	0,22	0,64
klasa E	4,37	4,46	-2,03	66,77	0,32	0,00
klasa U	4,12	4,22	-2,30	72,54	0,10	0,49
klasa R	3,86	4,08	-5,27	12,81	0,31	-0,96
klasa O	3,53	3,80	-7,09	-11,22	3,56	-0,16
klasa P	3,44	3,76	-8,37	6,41	-4,24	-0,01
S-P Razem				**66,59**	**0,32**	**-**
REGION PÓŁNOCNY						
klasa S	4,52	4,61	-1,92	54,15	-1,64	0,73
klasa E	4,39	4,47	-1,77	50,36	-0,64	-0,55
klasa U	4,12	4,22	-2,31	49,90	-0,52	-0,16
klasa R	3,86	3,99	-3,24	52,78	0,62	-0,01
klasa O	3,49	3,58	-2,44	35,45	3,23	-0,01
klasa P	*	*	*	*	*	*
S-P Razem				**51,35**	**-0,96**	**-**
REGION ŚRODKOWO-WSCHODNI						
klasa S	4,49	4,56	-1,74	104,40	0,65	2,88
klasa E	4,41	4,49	-1,73	84,79	0,74	-0,24
klasa U	4,13	4,20	-1,68	101,76	0,21	1,18
klasa R	3,90	4,16	-6,21	-34,76	1,36	-3,30
klasa O	3,76	3,99	-5,60	-57,79	3,43	-0,49
klasa P	3,58	3,86	-7,20	-38,82	-2,10	-0,04
S-P Razem				**85,24**	**0,53**	**-**
REGION POŁUDNIOWO-WSCHODNI						
klasa S	4,42	4,53	-2,36	59,59	0,54	-1,89
klasa E	4,38	4,47	-2,22	73,27	0,63	1,03
klasa U	4,16	4,27	-2,61	74,65	0,31	0,38
klasa R	3,82	3,93	-2,87	104,95	0,31	0,43
klasa O	3,40	3,30	2,98	99,02	0,00	0,04
klasa P	3,41	*	*	*	-6,20	0,01
S-P Razem				**69,99**	**0,53**	**-**
REGION ZACHODNI						
klasa S	4,37	4,48	-2,32	49,42	0,65	-1,00
klasa E	4,31	4,42	-2,55	57,18	0,21	0,72
klasa U	4,10	4,21	-2,80	57,41	0,21	0,21
klasa R	3,86	4,01	-3,72	57,59	-1,84	0,09
klasa O	3,45	3,61	-4,41	43,63	1,15	-0,02
klasa P	3,15	2,79	13,09	210,91	-1,85	0,01
S-P Razem				**55,36**	**0,32**	**-**

Uwaga: Daty podane w tabeli oznaczają ostatni dzień analizowanego tygodnia (poniedziałek – niedziela)
Cena wg wagi żywej przeliczona z ceny dla mpc trzody chlewnej.
* - Nie jest możliwe prezentowanie danych dla towaru w związku z ustawowym obowiązkiem nieidentyfikowalności dostawców danych rynkowych.

Wykorzystanie możliwe z dokładnym podaniem źródła

Wskaźnik przeliczania cen uzyskanych za tusze wg klasyfikacji EUROP na ceny za masę żywą netto.

Klasa tusz	Wskaźnik wydajności rzeźnej	Wskaźnik przeliczeniowy na masę żywą
S	75,7	1,32
E	75,7	1,32
U	76,3	1,31
R	76,9	1,30
O	77,5	1,29
P	78,1	1,28

1.3.Ceny zakupu świń rzeźnych wg wagi żywej

Tab. 2 Średnie ceny netto zakupu świń rzeźnych za wagę żywą – obliczane na podstawie cen za świnie wg masy poubojowej ciepłej (MPC) przy użyciu współczynnika wydajności rzeźnej podawanego przez GUS (0,78).

CENA [zł/kg]		
MAKROREGIONY	2018-05-06	2018-04-22
1	2	3
POLSKA	4,47	4,56
REGION PÓŁNOCNY	4,51	4,60
REGION ŚRODKOWO-WSCHODNI	4,51	4,57
REGION POŁUDNIOWO-WSCHODNI	4,47	4,58
REGION ZACHODNI	4,40	4,51

Uwaga: Daty podane w tabeli oznaczają ostatni dzień analizowanego tygodnia (poniedziałek - niedziela).

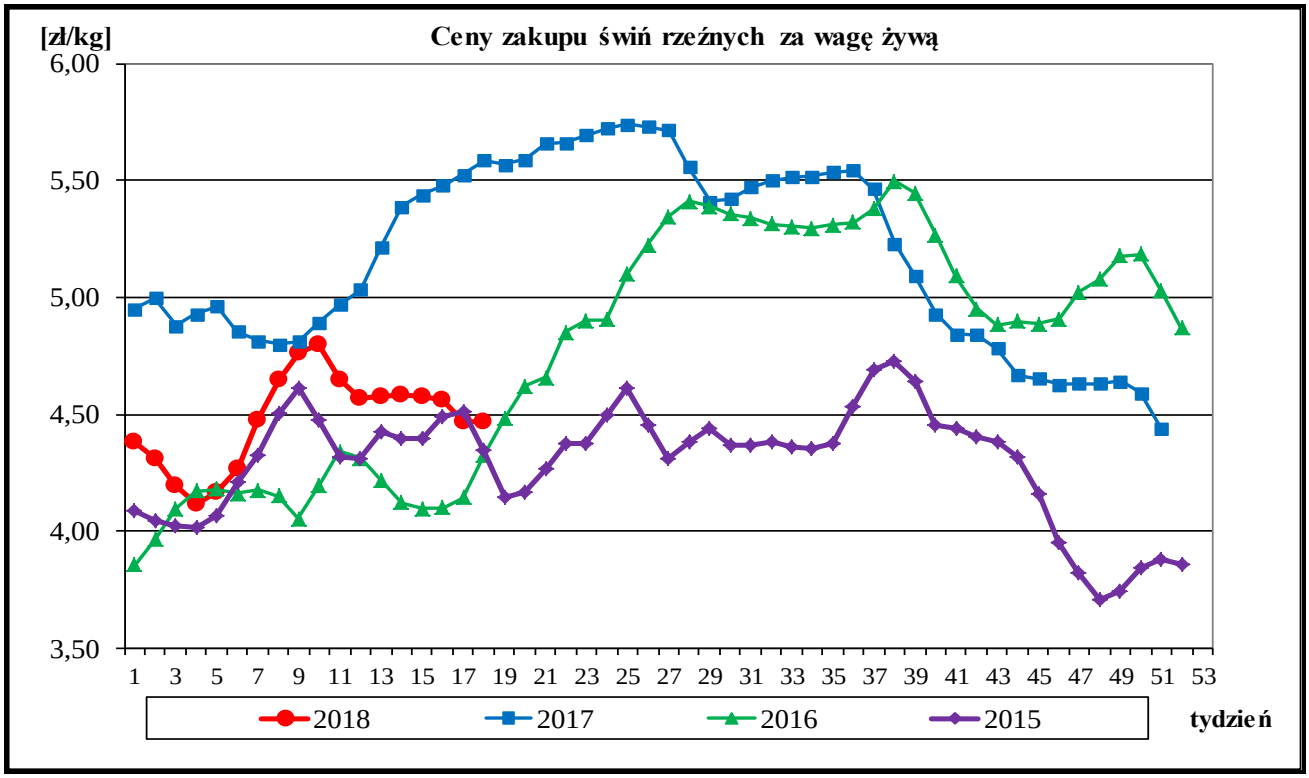

A. Makroregiony skupu świń rzeźnych wg SEUROP i sprzedaży mięsa wieprzowego w tuszach.

Makroregion Północny: województwa - kujawsko-pomorskie, pomorskie, warmińsko-mazurskie.
Makroregion Środkowo-wschodni: województwa - łódzkie, mazowieckie, podlaskie.
Makroregion Południowo-wschodni: województwa - lubelskie, małopolskie, podkarpackie, śląskie, świętokrzyskie.
Makroregion Zachodni: województwa - dolnośląskie, lubuskie, opolskie, wielkopolskie, zachodnio-pomorskie.

ROCZNE ZMIANY CEN WYBRANYCH PRODUKTÓW Z RYNKU WIEPRZOWINY

UWAGA: Dane, które są publikować w tym tygodniu dotyczą okresu 23.04 – 6.05 (2 tyg.).
Zmiana roczna, to średnia cena za ww. okres w porównaniu do średniej ceny z okresu 24.04 - 07.05.17

I. Roczne zmiany cen zakupu świń rzeźnych wg klasyfikacji EUROP i żywca wieprzowego.

[MPC]-masa poubojowa ciepła

POLSKA	CENA				Roczna zmiana ceny [%]
	[MPC] zł/tonę		Cena żywca wieprzowego zł/kg		
	2018-05-06	2017-05-07	2018-05-06	2017-05-07	
klasa S	5 879	7 267	4,45	5,51	-19,1
klasa E	5 766	7 171	4,37	5,43	-19,6
klasa U	5 401	6 766	4,12	5,16	-20,2
klasa R	5 023	6 364	3,86	4,90	-21,1
klasa O	4 552	5 805	3,53	4,50	-21,6
klasa P	4 405	5 035	3,44	3,93	-12,5
S-P Razem	**5 728**	**7 116**	**4,47**	**5,55**	**-19,5**

Cena zakupu żywca wieprzowego **S-P razem** obliczona na podstawie cen za świnie wg masy poubojowej ciepłej (MPC) przy użyciu przelicznika GUS wynoszącego 0,78

II. Roczne zmiany cen sprzedaży półtusz wieprzowych.

CENY SPRZEDAŻY - PÓŁTUSZE WIEPRZOWE [zł/tonę]			
MAKROREGIONY	**2018-05-06**	**2017-05-07**	**Zmiana roczna**
POLSKA	**6 582**	8 033	*-18,1%*
Południowo-wschodni	**6 653**	7 881	*-15,6%*
Północny	**8 065**	8 573	*-5,9%*
Środkowo-wschodni	**6 799**	8 240	*-17,5%*
Zachodni	**6 509**	7 993	*-18,6%*

III. Roczne zmiany cen targowiskowych prosiąt.

	Kategoria ceny	2018-05-06	2017-05-07	Roczna zmiana ceny w [%]
Prosięta ok. 20 kg/szt.	min. w zł/szt.	140,00	160,00	-12,5
	max. w zł/szt.	225,00	250,00	-10,0
	średnia w zł/szt.	**176,93**	**195,59**	**-9,5**
	Szacunkowa podaż	850	982	-13,4
	Szacunkowa sprzedaż	675	861	-21,6
	Wsk_war_atmosf.	2,91	2,42	20,2

Wykorzystanie możliwe z dokładnym podaniem źródła

1.4. Struktura zakupu świń rzeźnych w Polsce

Rys. 3. Struktura zakupu świń rzeźnych w zakładach mięsnych wg klasyfikacji SEUROP

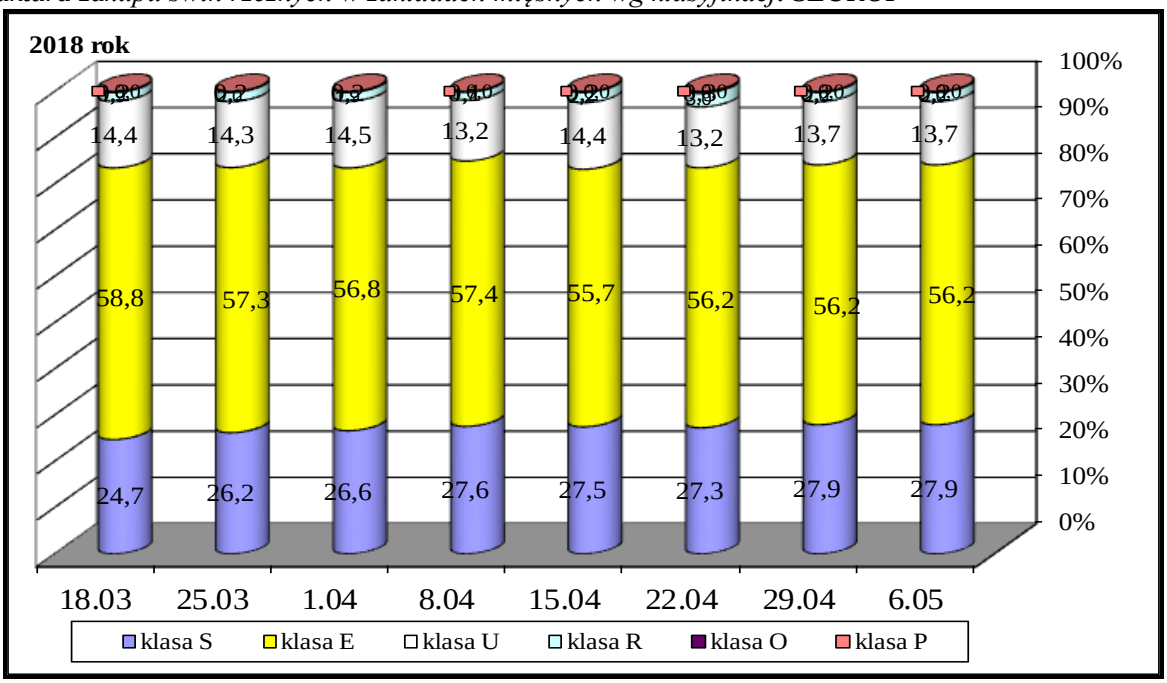

2. Sprzedaż wieprzowiny

2.1.Ceny sprzedaży półtusz wieprzowych w Polsce i makroregionach

Tab. 3 Średnie ceny sprzedaży półtusz wieprzowych (bez VAT) przeznaczonych na rynek wewnętrzny UE.

MAKROREGIONY	CENA [zł/t]		Tygodniowa zmiana ceny [%]
	2018-05-06	2018-04-22	
PÓŁTUSZE WIEPRZOWE			
POLSKA	**6 582**	**6 691**	**-1,6**
Południowo-wschodni	6 653	6 716	-0,9
Północny	8 065	8 067	0,0
Środkowo-wschodni	6 799	6 852	-0,8
Zachodni	6 509	6 641	-2,0

Rys. 4. Średnie ceny sprzedaży półtusz wieprzowych przeznaczonych na rynek wewnętrzny UE.

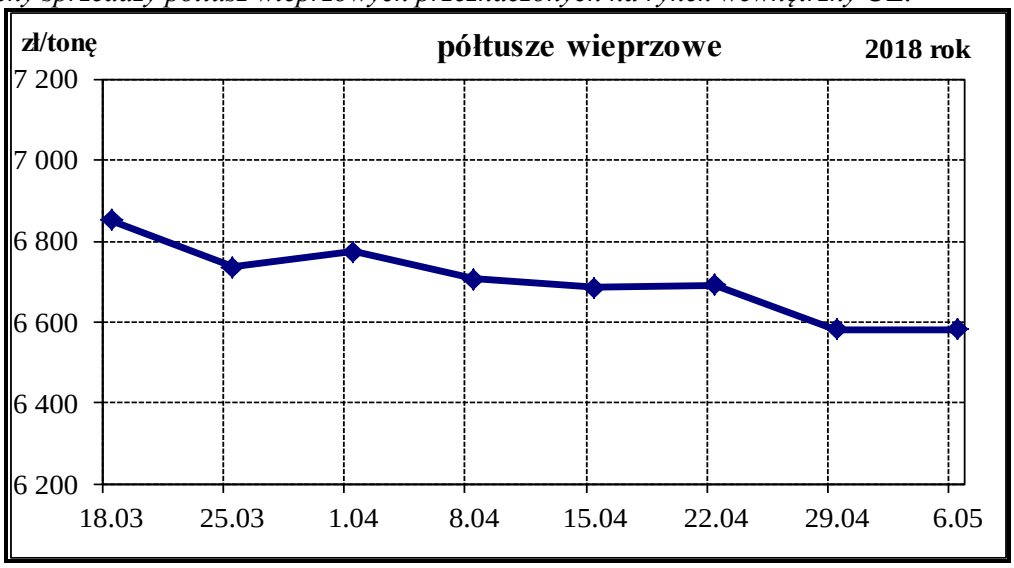

Wykorzystanie możliwe z dokładnym podaniem źródła

2.2. Ceny sprzedaży elementów i przetworów z wieprzowiny w Polsce i makroregionach

Tab. 4 Średnie ceny sprzedaży elementów i przetworów wieprzowych (bez VAT) w zakładach mięsnych (kraj +UE).

CENY SPRZEDAŻY			
TOWAR	**CENA [zł/tonę]**		**Tygodniowa zmiana ceny [%]**
	2018-05-06	**2018-04-22**	
POLSKA			
schab środkowy z kością	11 937	11 649	2,47
szynka gotowana	17 780	17 728	0,29
kiełbasa toruńska	10 776	10 654	1,14
PÓŁNOCNO-ZACHODNI			
schab środkowy z kością	10 056	9 673	3,96
szynka gotowana	19 957	20 124	-0,83
kiełbasa toruńska	10 438	10 107	3,27
PÓŁNOCNO-WSCHODNI			
schab środkowy z kością	*	*	*
szynka gotowana	*	*	*
kiełbasa toruńska	*	*	*
WIELKOPOLSKI			
schab środkowy z kością	12 996	12 193	6,58
szynka gotowana	15 238	17 707	-13,94
kiełbasa toruńska	*	*	*
KUJAWSKI			
schab środkowy z kością	10 277	10 439	-1,56
szynka gotowana	17 205	16 828	2,24
kiełbasa toruńska	*	*	*
MAZOWIECKO-ŁÓDZKI			
schab środkowy z kością	11 520	11 321	1,76
szynka gotowana	20 776	20 021	3,77
kiełbasa toruńska	10 949	12 083	-9,39
POŁUDNIOWO-ZACHODNI			
schab środkowy z kością	10 628	10 853	-2,08
szynka gotowana	16 162	18 453	-12,42
kiełbasa toruńska	*	*	*
POŁUDNIOWO-ŚRODKOWY			
schab środkowy z kością	10 619	10 586	0,32
szynka gotowana	15 661	15 766	-0,67
kiełbasa toruńska	10 588	9 634	9,90
WSCHODNI-DOLNY			
schab środkowy z kością	12 488	12 470	0,15
szynka gotowana	16 352	14 768	10,73
kiełbasa toruńska	*	*	*

Uwaga: Daty podane w tabeli oznaczają <u>ostatni dzień</u> analizowanego tygodnia (poniedziałek - niedziela).
* - w związku z ustawowym obowiązkiem nieidentyfikowalności dostawców danych rynkowych nie jest możliwe prezentowane danych dla regionu.

B. Makroregion sprzedaży mięsa w elementach oraz przetworów mięsnych z rynku wieprzowiny.

Makroregion Północno-zachodni: województwa: - pomorskie, zachodnio-pomorskie.
Makroregion Północno-wschodni: województwa - podlaskie, warmińsko-mazurskie.
Makroregion Wielkopolski: województwo - wielkopolskie.
Makroregion Kujawski: województwo - kujawsko-pomorskie.
Makroregion Mazowiecko-łódzki: województwa - łódzkie, mazowieckie.
Makroregion Południowo-zachodni: województwa - dolnośląskie, lubuskie, opolskie.
Makroregion Południowo-środkowy: województwa - małopolskie, śląskie, świętokrzyskie.
Makroregion Wschodni dolny: województwa - lubelskie, podkarpackie

2.3.Ceny prosiąt na targowiskach

Tab. 6 Średnie tygodniowe krajowe ceny prosiąt uzyskane w transakcjach targowiskowych.

	Kategoria ceny	2018-05-06	2018-04-22	Tygodniowa zmiana w [%]
Prosięta ok. 20 kg/szt.	min. w zł/szt.	140,00	140,00	0,0
	max. w zł/szt.	225,00	253,00	-11,1
	średnia w zł/szt.	**176,93**	**198,18**	**-10,7**
	Szacunkowa podaż	850	770	10,4
	Szacunkowa sprzedaż	675	605	11,6
	Wsk_war_atmosf.	2,91	3,00	-3,0

*Wsk_war_atmosf. - wskaźnik warunków atmosferycznych, który *zawiera się między liczbą 1 a 3.*

Charakteryzuje warunki atmosferyczne występujące na targowiskach w dniu prowadzenia badań.

1 - złe – znacznie utrudniające przebieg handlu targowiskowego,
2 - umiarkowane – mające niewielki wpływ na przebieg handlu targowiskowego,
3 - dobre – nie mające wpływu na przebieg handlu targowiskowego.

Tab. 7 Średnie miesięczne ceny prosiąt w transakcjach targowiskowych w **IV 2018 r. i III 2018 r.**

	Kategoria ceny	Okres		Zmiana	Zmiana
		02.04.2018-29.04.2018	05.03.2018-01.04.2018	miesięczna w %	roczna w %
Prosięta ok. 20 kg [zł/szt].	min. w zł/szt	140,00	140,00	0,0	-6,7
	max. w zł/szt	257,00	245,00	4,9	0,8
	średnia w zł/szt	***190,89***	***184,16***	***3,7***	***-2,4***
	Szacunkowa podaż	2 415	2 679	-9,9	-20,5
	Szacunkowa sprzedaż	1 896	1 998	-5,1	-27,7
	Wsk_war_atmosf.	2,86	2,44	17,2	19,2

Wykorzystanie możliwe z dokładnym podaniem źródła

Rys.8. Średnie ceny prosiąt uzyskane w transakcjach targowiskowych.

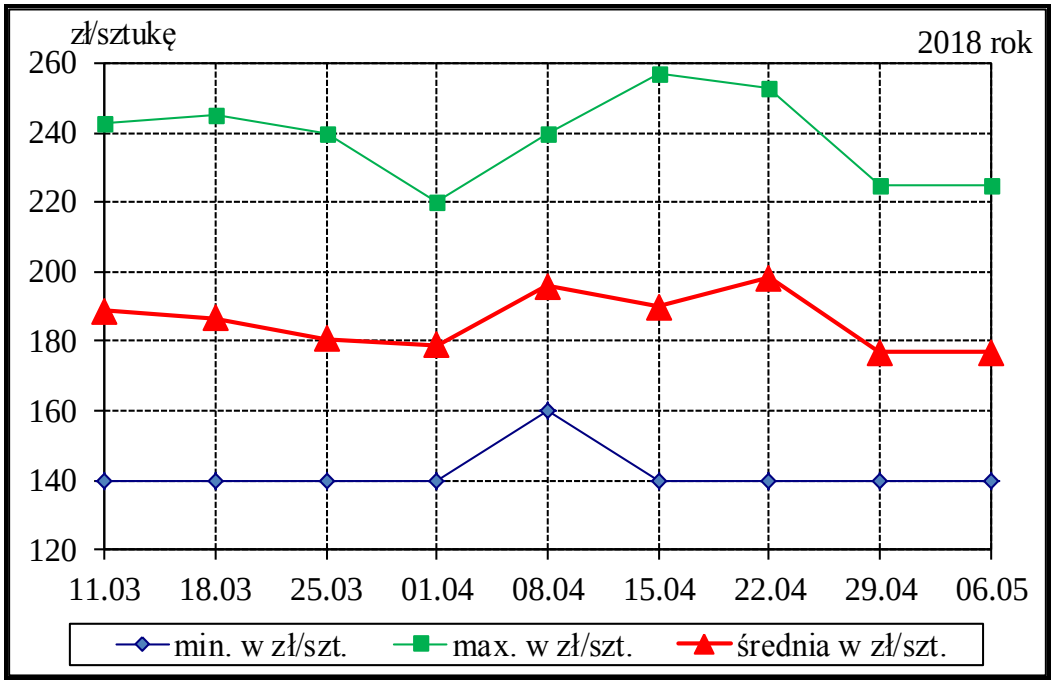

Tab. 7 Średnie ceny prosiąt uzyskane w transakcjach targowiskowych wg województw
Tab. 8 Średnie ceny prosiąt uzyskane w transakcjach targowiskowych na poszczególnych targowiskach

UWAGA: Tablice nr: 7 i 8 umieszczone są w wydaniu EXCEL- owskim biuletynu.

Metodyka badań

Notowania cen prosiąt realizowane są na reprezentatywnych targowiskach.

Pod pojęciem targowisko rozumiany jest zorganizowany rynek lokalny, którego dominującymi uczestnikami są okoliczni producenci rolni.

Prezentowane ceny są cenami średnimi arytmetycznymi dotyczące największej liczby zawartych transakcji na badanym targowisku. Zestawienie cen dotyczy ostatniego tygodnia, natomiast na poszczególnych targowiskach badania cen dokonywane są raz w tygodniu (w zwyczajowo przyjęty dzień targowy lub w jeden z kilku dni targowych). Obroty na tych rynkach mają charakter lokalny.

W przypadku prosiąt jednostką transakcyjną jest sztuka. Monitorowane są wszystkie prosięta o wadze ok. 20 kg, które nie zdyskwalifikowało się ze względu na stan zdrowotny.

Notowań cen dokonują pracownicy Ośrodków Doradztwa Rolniczego.

2.4.Ceny wieprzowiny na giełdach towarowych w Polsce Internetowa Giełda e-WGT S.A.

Tab. 5 Ceny transakcyjne mięsa wieprzowego.

Towar	Parametry jakościowe	Data	Cena (zł/kg)*	Podaż (tony)	Sprzedaż (tony)
I. MIĘSO WIEPRZOWE					
BRAK TRANSAKCJI NA RYNKU GIEŁDOWYM					

* - cena średnia

3. Graficzne prezentacje cen zakupu i sprzedaży na rynku wieprzowiny

Graficzna prezentacja cen targowiskowych prosiąt w 2018r. w porównaniu z 2017-2015r.

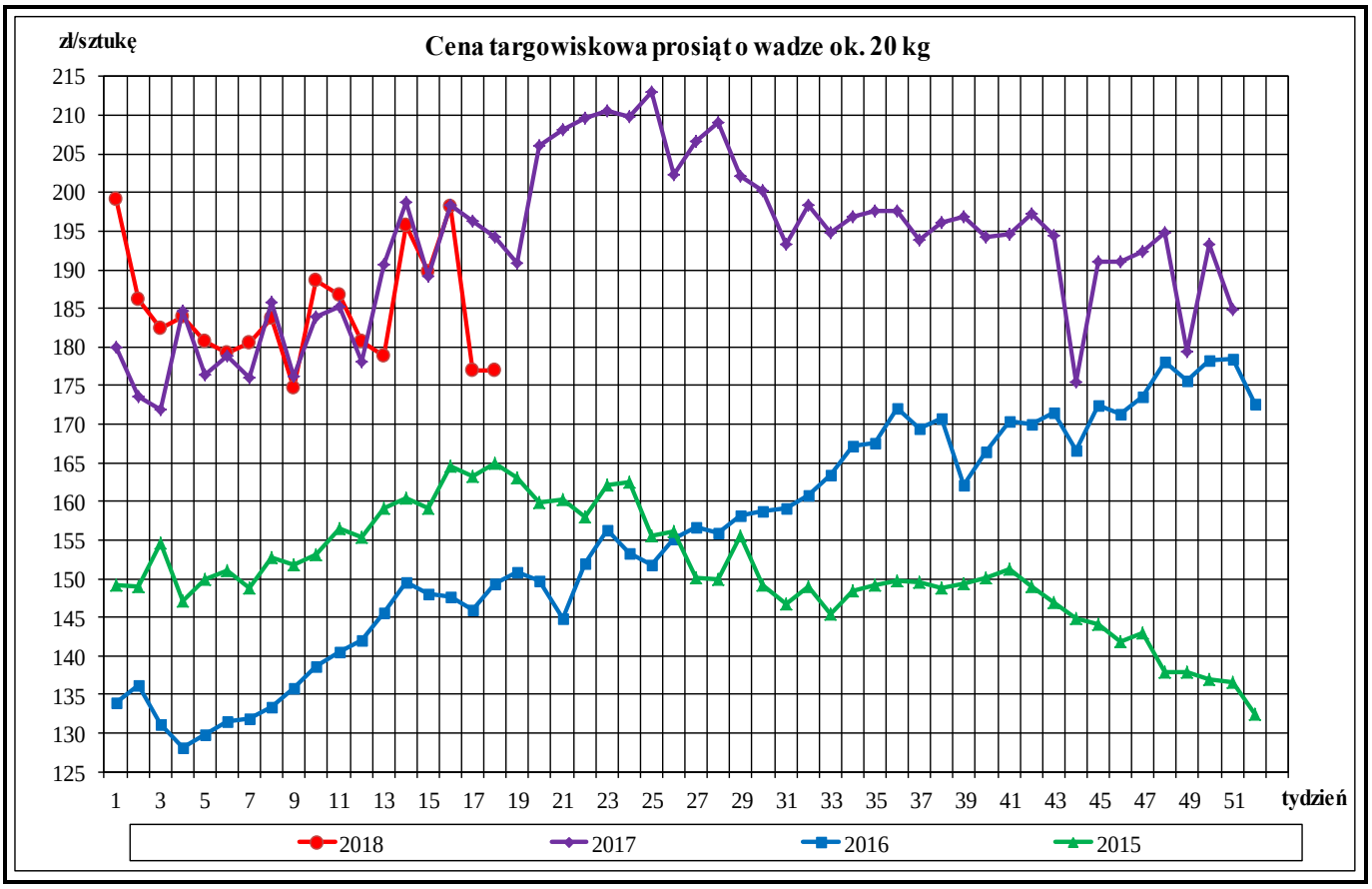

Graficzna prezentacja cen półtusz wieprzowych w 2018r. w porównaniu z 2017-2015.

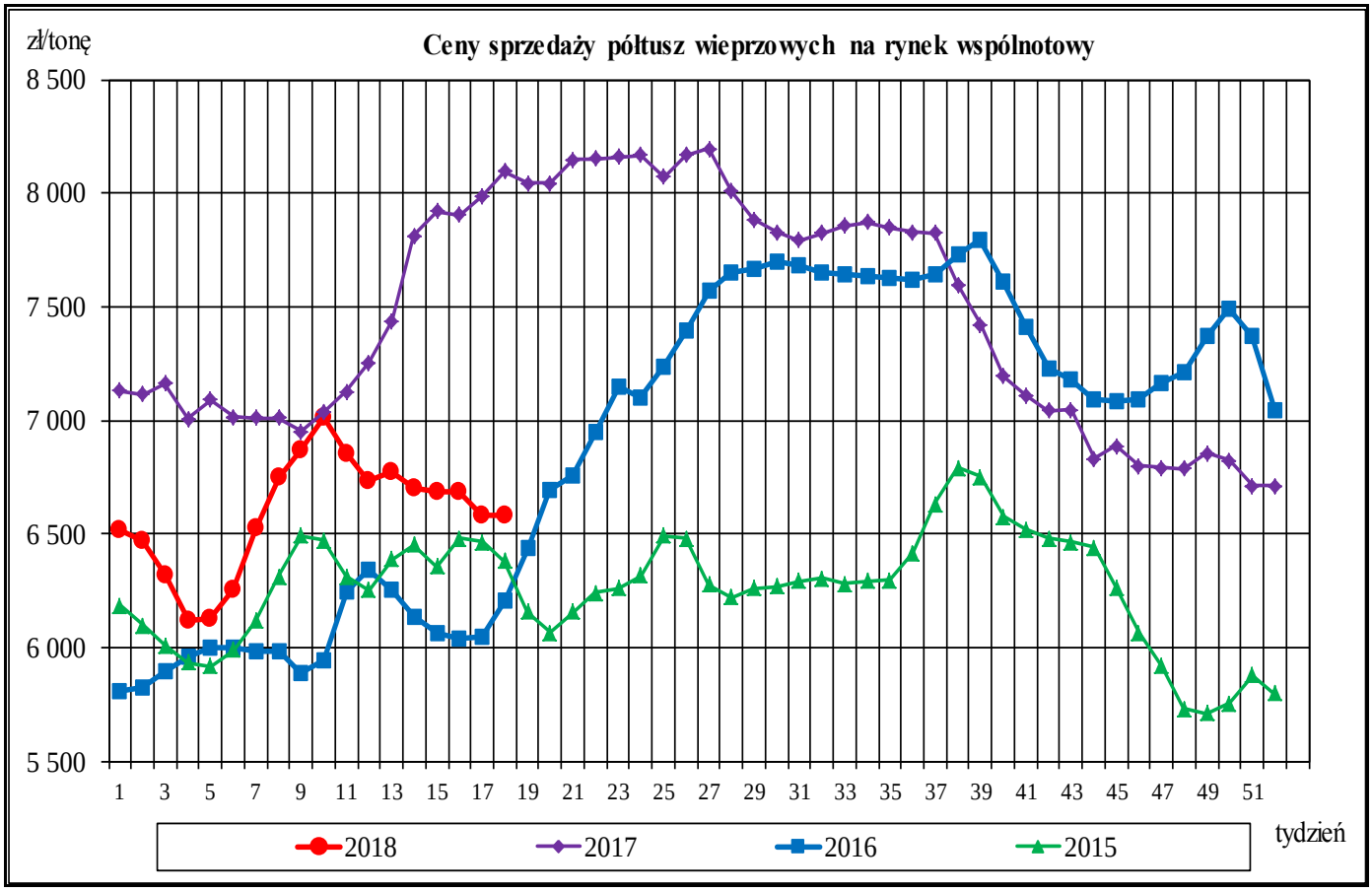

Wykorzystanie możliwe z dokładnym podaniem źródła

Graficzna prezentacja cen zakupu świń rzeźnych w 2018r. w porównaniu z 2017-2015r.

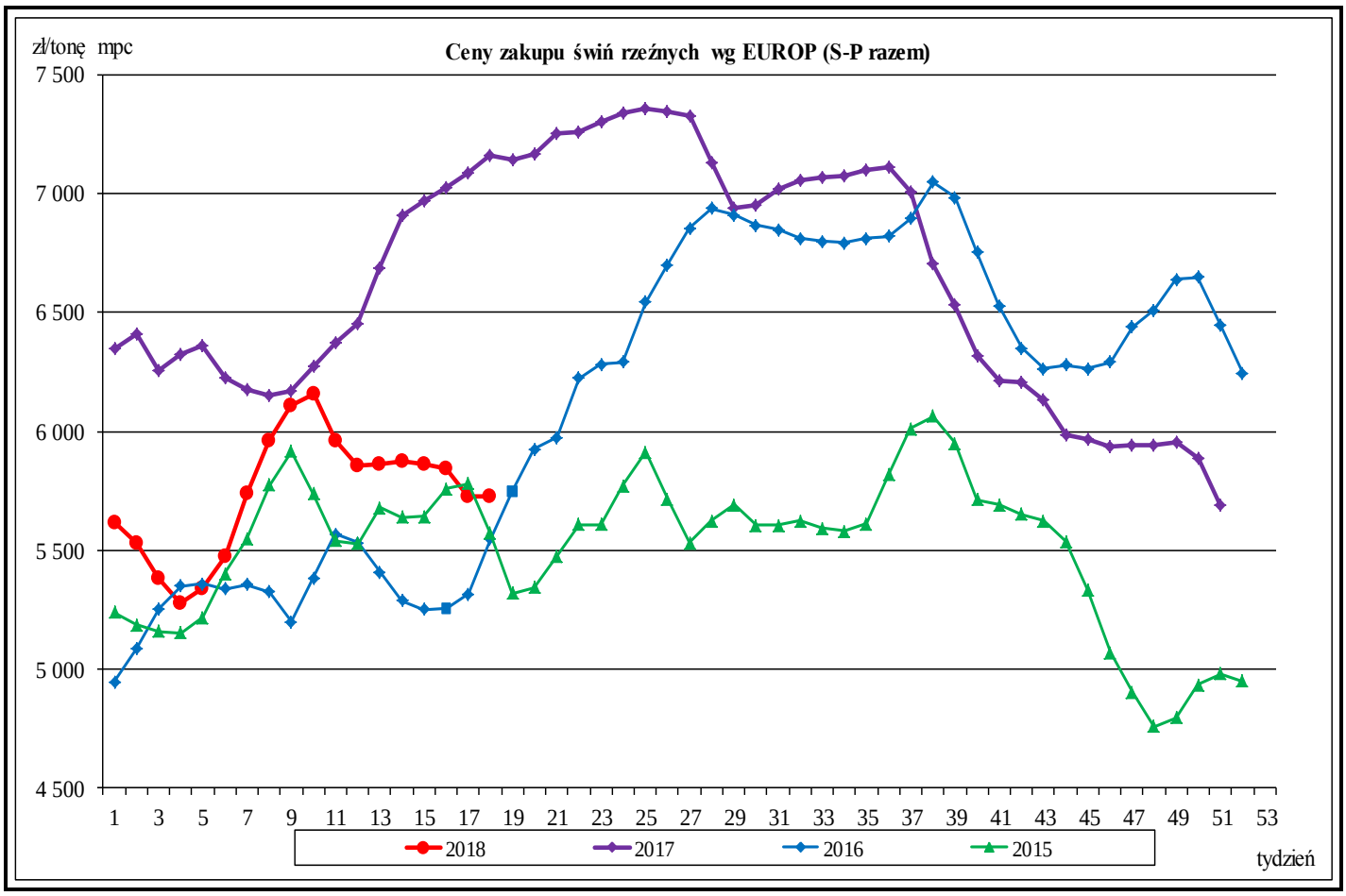

Średnie miesięczne ceny rynkowe wieprzowiny w wybranych krajach UE oraz polski handel zagraniczny mięsem wieprzowym (kod CN 0203)

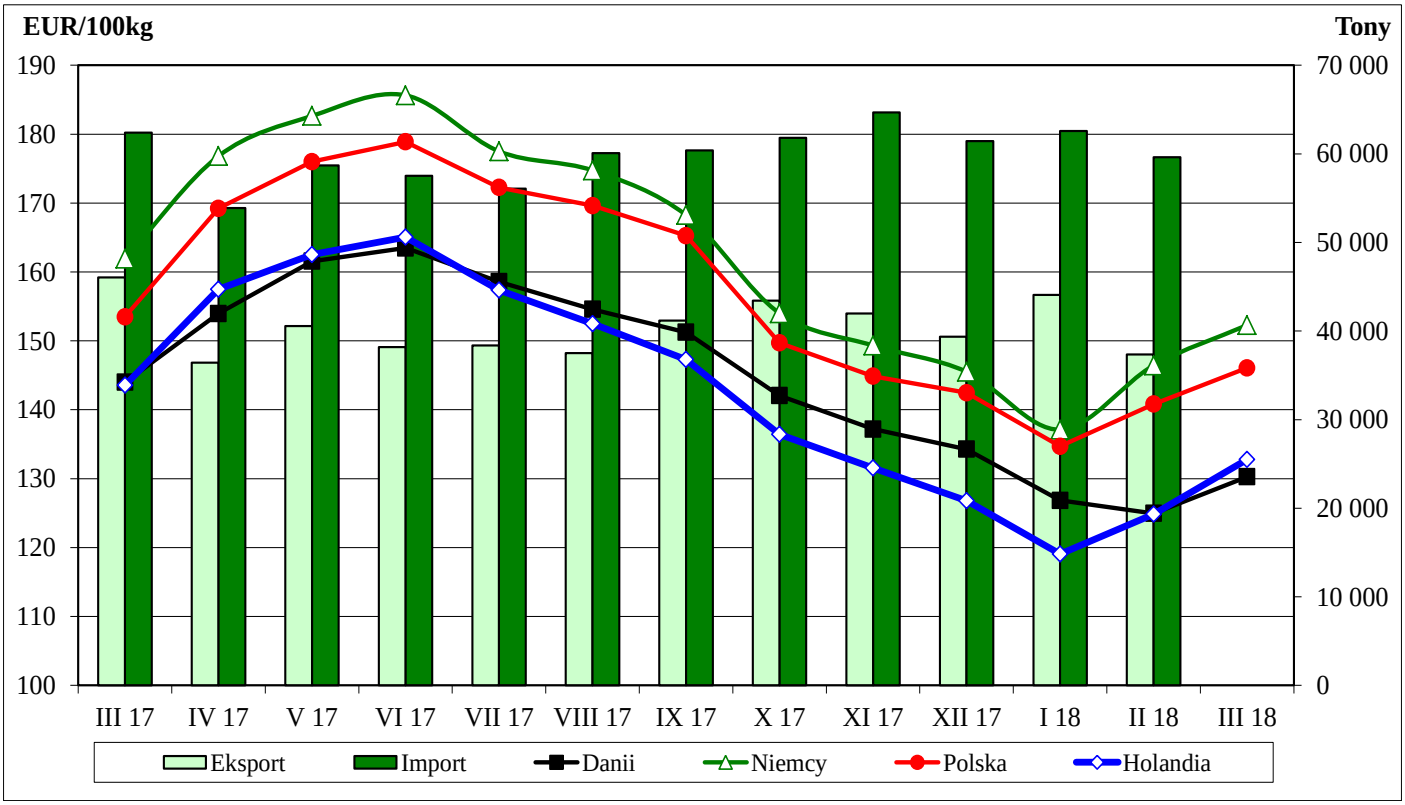

Wykorzystanie możliwe z dokładnym podaniem źródła

Rynkowe ceny tusz wieprzowych kl. E w UE (€/100 kg w wadze poubojowej schłodzonej).

						Cena w Polsce w % cen w :			
	UE-28	Polska	Niemcy	Dania	Holandia	UE-28	Niemcy	Dania	Holandia
I 2016	127,45	122,08	132,89	121,82	114,42	95,8	91,9	100,2	106,7
II	127,66	126,29	133,20	121,81	111,92	98,9	94,8	103,7	112,8
III	127,29	130,92	131,93	120,13	113,66	102,9	99,2	109,0	115,2
IV	127,57	127,53	131,85	123,73	115,29	100,0	96,7	103,1	110,6
V	136,85	136,86	143,89	128,84	125,31	100,0	95,1	106,2	109,2
VI	151,38	150,30	157,84	140,85	140,90	99,3	95,2	106,7	106,7
VII	161,56	161,22	168,60	149,53	149,05	99,8	95,6	107,8	108,2
VIII	163,47	163,28	169,78	147,14	147,72	99,9	96,2	111,0	110,5
IX	165,64	164,76	172,77	150,90	150,87	99,5	95,4	109,2	109,2
X	158,01	155,69	161,21	147,49	141,81	98,5	96,6	105,6	109,8
XI	151,55	149,12	157,48	142,51	136,19	98,4	94,7	104,6	109,5
XII	153,09	151,47	159,67	146,20	137,03	98,9	94,9	103,6	110,5
I 2017	151,69	149,99	157,40	141,79	138,36	98,9	95,3	105,8	108,4
II	152,31	148,98	156,61	141,49	139,25	97,8	95,1	105,3	107,0
III	156,53	153,49	161,92	143,98	143,56	98,1	94,8	106,6	106,9
IV	168,85	169,22	176,82	153,96	157,48	100,2	95,7	109,9	107,5
V	174,01	176,02	182,65	161,56	162,52	101,2	96,4	108,9	108,3
VI	176,72	178,89	185,64	163,49	165,05	101,2	96,4	109,4	108,4
VII	172,72	172,26	177,51	158,54	157,37	99,7	97,0	108,7	109,5
VIII	170,17	169,62	174,74	154,58	152,50	99,7	97,1	109,7	111,2
IX	165,32	165,27	168,26	151,26	147,29	100,0	98,2	109,3	112,2
X	151,43	150,02	154,01	142,05	136,42	99,1	97,4	105,6	110,0
XI	145,65	144,87	149,32	137,20	131,56	99,5	97,0	105,6	110,1
XII	142,79	142,46	145,52	134,29	126,81	99,8	97,9	106,1	112,3
I 2018	136,32	134,69	137,11	126,85	119,05	98,8	98,2	106,2	113,1
II	140,80	140,83	146,43	124,96	124,83	100,0	96,2	112,7	112,8
III	146,75	146,08	152,28	130,27	132,77	99,5	95,9	112,1	110,0
IV									
V									
VI									
VII									
VIII									
IX									
X									
XI									
XII									

Źródło: Dane Komisji Europejskiej

Średnie miesięczne ceny zakupu żywca wieprzowego w wadze żywej (zł/kg) bez VAT w latach 2010 - 2018 wg Zintegrowanego Systemu Rolniczej Informacji Rynkowej (ZSRIR)

ZSRIR									
Miesiące	2018	2017	2016	2015	2014	2013	2012	2011	2010
I	4,23	4,94	4,03	4,04	5,01	5,11	5,07	3,74	3,71
II	4,54	4,86	4,17	4,42	4,62	5,21	5,23	3,99	3,65
III	4,65	4,98	4,23	4,38	4,76	5,31	5,13	4,25	3,71
IV	**4,54**	5,46	4,12	4,43	5,07	5,34	5,24	4,52	3,58
V		5,62	4,53	4,24	5,13	5,15	5,34	4,48	3,80
VI		5,72	4,99	4,49	5,32	5,59	5,63	4,62	4,38
VII		5,53	5,38	4,38	5,31	5,81	5,51	4,72	4,35
VIII		5,51	5,31	4,37	5,13	6,02	5,71	4,77	4,52
IX		5,33	5,41	4,61	4,92	6,00	5,96	5,01	4,24
X		4,85	5,04	4,39	4,58	5,71	5,94	5,08	3,85
XI		4,64	4,96	3,91	4,43	5,30	5,68	5,21	3,82
XII		4,55	5,09	3,83	4,11	5,27	5,33	5,58	3,94

Wykorzystanie możliwe z dokładnym podaniem źródła

4. Miesięczne analizy cenowe

Zestawienie cen rynkowych zakupu tuczników ubitych w kwietniu i marcu 2018 r.

SKUP - KWIECIEŃ 2018 - ZMIANY MIESIĘCZNE								
Klasa półtusz	CENA [zł/tonę]				Zmiana	%	Średnia	Struktura
wieprzowyc	[MS]		[MPC]		ceny	mięsa	masa tuszy	skupu
wg EUROP	02.04.2018-29.04.2018	05.03.2018-01.04.2018	02.04.2018-29.04.2018	05.03.2018-01.04.2018	[%]	w tuszy	[kg/szt.]	[%]
POLSKA								
klasa S	6 097	6 227	5 977	6 105	-2,09	61,4	92,6	27,4
klasa E	5 982	6 125	5 864	6 005	-2,34	57,6	94,5	56,3
klasa U	5 619	5 760	5 509	5 647	-2,43	53,2	96,6	13,8
klasa R	5 309	5 391	5 205	5 286	-1,52	48,5	97,2	2,3
klasa O	4 864	4 941	4 769	4 844	-1,56	43,8	100,3	0,2
klasa P	4 656	4 479	4 565	4 391	3,95	38,3	97,3	0,0
S-P Razem	**5 943**	**6 080**	**5 826**	**5 960**	**-2,25**	**57,8**	**94,3**	**100,0**
REGION PÓŁNOCNY								
klasa S	6 164	6 256	6 043	6 133	-1,47	61,2	91,4	28,2
klasa E	5 981	6 150	5 863	6 029	-2,75	57,9	93,8	58,6
klasa U	5 611	5 776	5 501	5 662	-2,85	53,3	96,3	11,9
klasa R	5 251	5 407	5 148	5 301	-2,88	48,3	97,5	1,2
klasa O	4 666	4 792	4 574	4 698	-2,64	43,4	97,3	0,1
klasa P	4 686	4 524	4 594	4 436	3,57	36,9	95,7	0,0
S-P Razem	**5 975**	**6 110**	**5 858**	**5 990**	**-2,20**	**58,1**	**93,4**	**100,0**
REGION ŚRODKOWO-WSCHODNI								
klasa S	6 146	6 290	6 026	6 167	-2,29	61,5	92,5	28,5
klasa E	6 042	6 187	5 924	6 066	-2,34	56,9	94,9	53,7
klasa U	5 626	5 771	5 516	5 658	-2,52	53,1	96,7	14,7
klasa R	5 401	5 427	5 295	5 320	-0,48	48,8	96,6	2,8
klasa O	5 196	5 191	5 094	5 090	0,09	44,1	97,5	0,3
klasa P	4 878	4 775	4 782	4 681	2,16	38,6	98,9	0,0
S-P Razem	**5 988**	**6 133**	**5 871**	**6 013**	**-2,36**	**57,4**	**94,6**	**100,0**
REGION POŁUDNIOWO-WSCHODNI								
klasa S	6 057	6 190	5 938	6 068	-2,14	61,4	93,3	30,6
klasa E	5 988	6 107	5 871	5 988	-1,95	57,9	94,7	54,7
klasa U	5 667	5 783	5 556	5 669	-2,00	53,1	96,4	12,3
klasa R	5 162	5 303	5 061	5 199	-2,66	48,1	97,9	2,1
klasa O	4 446	4 783	4 358	4 689	-7,05	43,4	100,3	0,2
klasa P	4 507	4 602	4 418	4 511	-2,07	36,6	97,8	0,0
S-P Razem	**5 947**	**6 073**	**5 831**	**5 954**	**-2,07**	**58,1**	**94,5**	**100,0**
REGION ZACHODNI								
klasa S	6 010	6 147	5 893	6 026	-2,22	61,4	93,0	24,0
klasa E	5 917	6 049	5 801	5 931	-2,19	57,8	94,6	58,4
klasa U	5 594	5 726	5 484	5 614	-2,32	53,4	96,6	14,8
klasa R	5 287	5 394	5 184	5 288	-1,98	48,5	97,6	2,5
klasa O	4 704	4 863	4 612	4 768	-3,28	43,8	104,7	0,2
klasa P	3 830	4 178	3 755	4 096	-8,33	38,7	90,7	0,0
S-P Razem	**5 870**	**6 001**	**5 755**	**5 883**	**-2,18**	**57,8**	**94,6**	**100,0**

Makroregiony skupu świń rzeźnych wg EUROP

Makroregion Północny: województwa - kujawsko-pomorskie, pomorskie, warmińsko-mazurskie.
Makroregion Środkowo-wschodni: województwa - łódzkie, mazowieckie, podlaskie.
Makroregion Południowo-wschodni: województwa - lubelskie, małopolskie, podkarpackie, śląskie, świętokrzyskie.
Makroregion Zachodni: województwa - dolnośląskie, lubuskie, opolskie, wielkopolskie, zachodnio-pomorskie.

Wykorzystanie możliwe z dokładnym podaniem źródła

Miesięczne ceny netto zakupu świń rzeźnych za wagę żywą w kwietniu i marcu 2018r.

CENA [zł/kg]		
MAKROREGIONY	IV 2018	III 2018
POLSKA	4,54	4,65
REGION PÓŁNOCNY	4,57	4,67
REGION ŚRODKOWO-WSCHODNI	4,58	4,69
REGION POŁUDNIOWO-WSCHODNI	4,55	4,64
REGION ZACHODNI	4,49	4,59

Średnie ceny netto zakupu świń rzeźnych za wagę żywą – obliczane na podstawie cen za żywiec wg masy poubojowej ciepłej (MPC) przy użyciu współczynnika wydajności rzeźnej podawanego przez GUS (0,78).

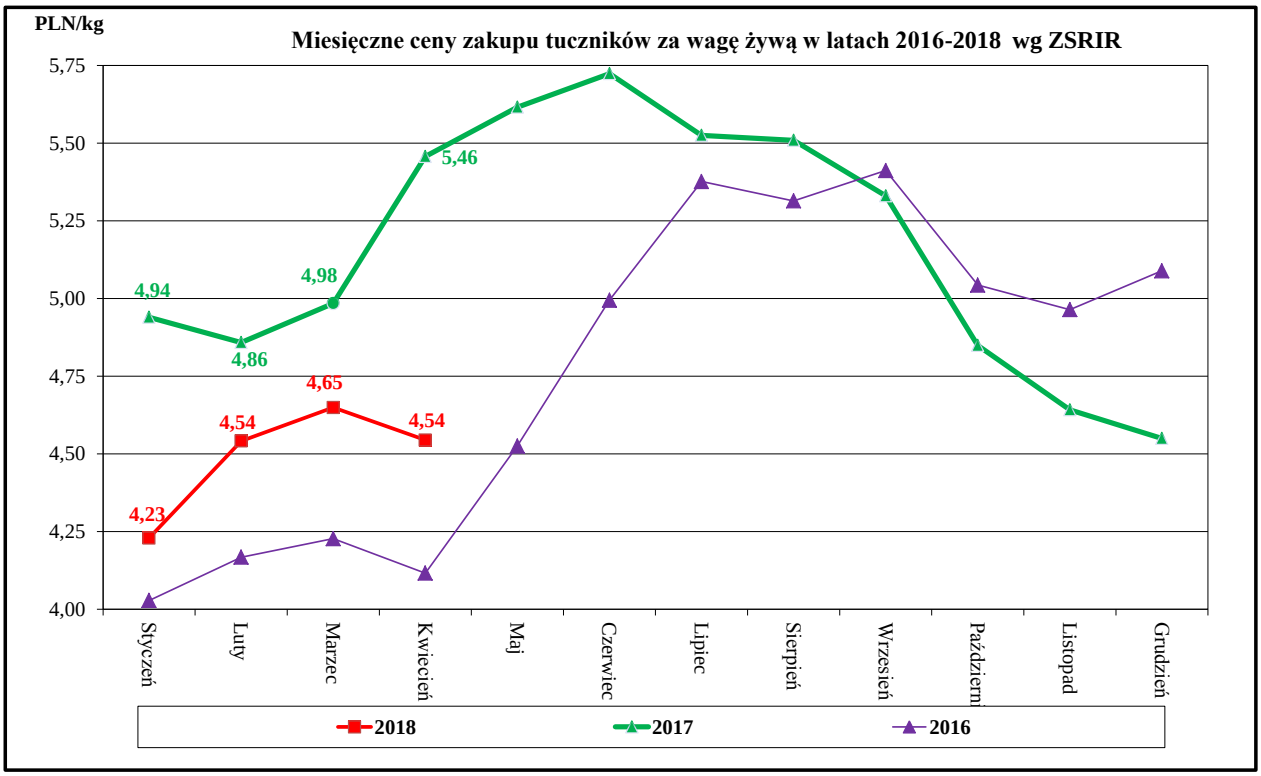

Miesięczne zmiany w strukturze zakupu tusz tuczników sklasyfikowanych wg EUROP

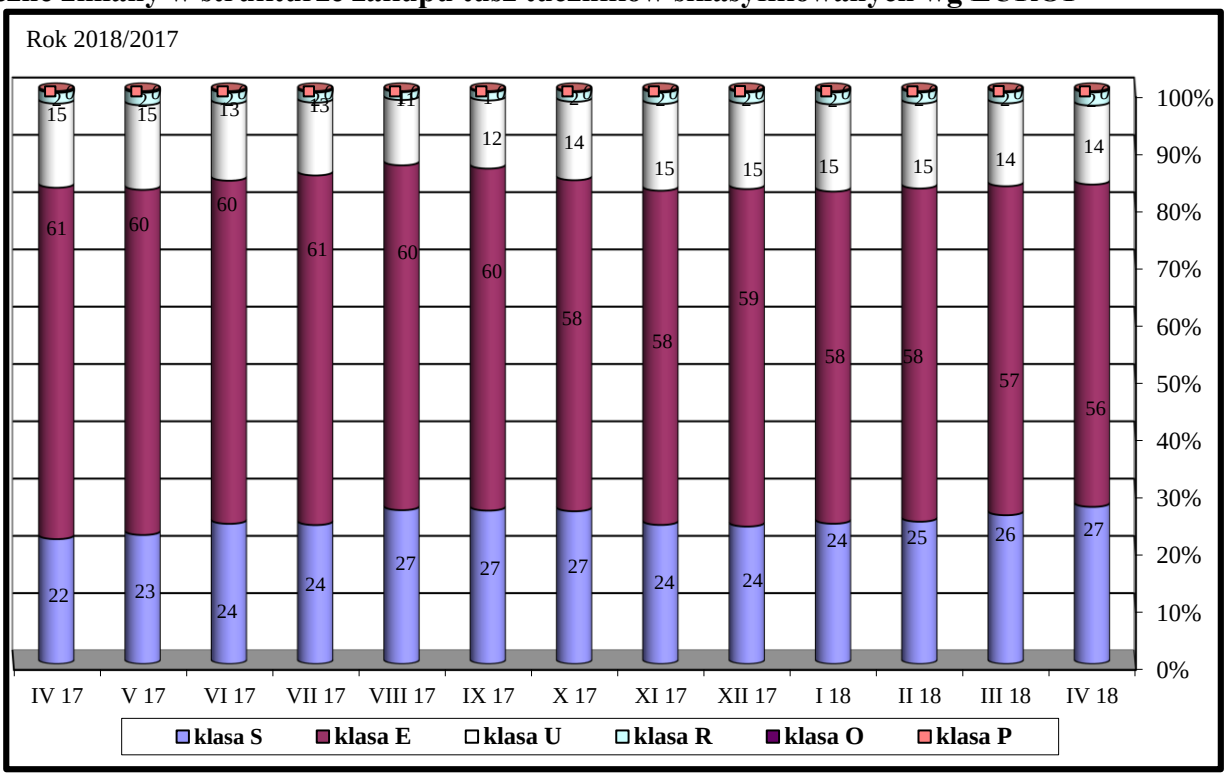

Wykorzystanie możliwe z dokładnym podaniem źródła

5. Pogłowie trzody chlewnej w grudniu 2017 roku (dane wstępne) Źródło: GUS

Według wstępnych danych pogłowie świń w grudniu 2017 r. liczyło 11897,7 tys. sztuk, wykazując w porównaniu z analogicznym okresem ubiegłego roku wzrost o 7,1%. Wzrost pogłowia wystąpił dla większości grup, w tym świń na ubój (tuczników) o 11,4%, warchlaków o 10,7 %, i populacji trzody chlewnej na chów o wadze 50 kg i więcej o 5,7%. Odnotowano spadek pogłowia prosiąt o 3,1 %.

W strukturze stada trzody chlewnej ogółem udział poszczególnych grup produkcyjno – użytkowych w grudniu 2017 r. wynosił:

– prosięta o wadze do 20 kg – 22,7%,
– warchlaki o wadze od 20 kg do 50 kg – 29,5%,
– trzoda chlewna o wadze 50 kg i więcej, z przeznaczeniem na ubój – 40,0%,
– trzoda chlewna o wadze 50 kg i więcej, z przeznaczeniem na chów – 7,8%,
w tym:
– lochy na chów razem – 7,6%,
– w tym lochy prośne – 5,2%.

Tablica 1. Pogłowie świń w grudniu 2017 r.

WYSZCZEGÓLNIENIE	XII 2017 w tys. sztuk	XII 2016=100	VI 2017=100
Świnie	**11 897,7**	**107,1**	**104,8**
Prosięta o wadze do 20 kg	2 704,5	96,9	94,8
Warchlaki o wadze od 20 kg do 50 kg	3 509,4	110,7	107,1
Trzoda chlewna na ubój o wadze 50 kg i więcej	4 757,6	111,4	102,7
Trzoda chlewna na chów o wadze 50 kg i więcej	926,1	105,7	102,7
W tym lochy razem	909,0	105,8	102,8
w tym lochy prośne	617,9	106,2	102,5

Wykres 1. Pogłowie trzody chlewnej i loch w latach 2008 – 2017

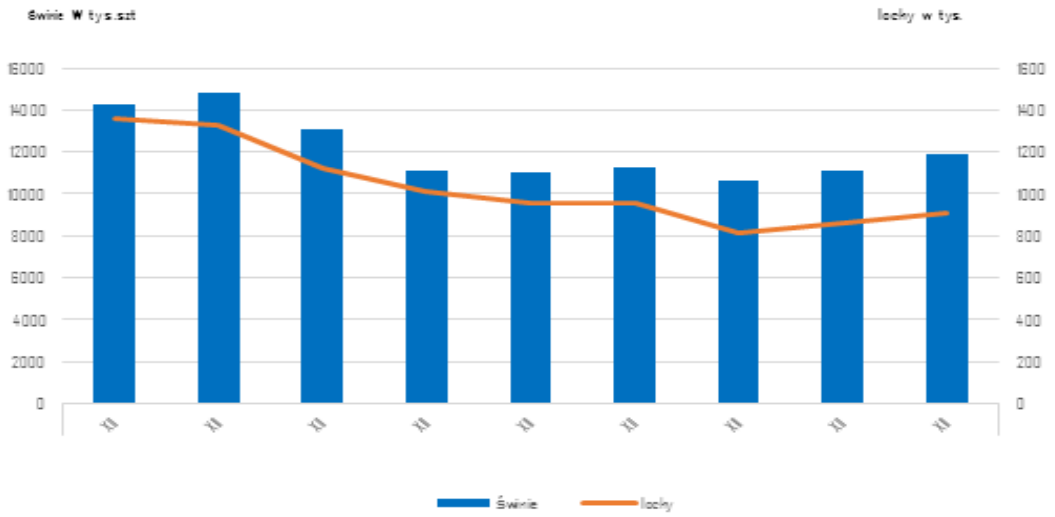

6. Handel zagraniczny wieprzowiną trzodą żywą i mięsem wieprzowym

Handel zagraniczny towarami z rynku wieprzowiny w okresie I-II 2018. (dane wstępne)

UWAGA: Dane są w trakcie weryfikacji - mogą być obarczone istotnymi błędami.

TONY			
HANDEL ZAGRANICZNY	I-II 2018 Rok	I-II 2017 Rok	
EKSPORT	OGÓŁEM	OGÓŁEM	Roczna zmiana obrotów [%]
ŚWINIE ŻYWE (ogółem) - (kod CN 0103)	1 489	861	73,0
z tego, handel z UE-28	1 489	861	73,0
MIĘSO WIEPRZOWE - (kod CN 0203)	81 443	75 896	7,3
z tego, handel z UE-28	57 459	53 205	8,0
IMPORT	OGÓŁEM	OGÓŁEM	Roczna zmiana obrotów [%]
ŚWINIE ŻYWE (ogółem) - (kod CN 0103)	33 939	32 441	4,6
z tego, handel z UE-28	33 939	32 441	4,6
MIĘSO WIEPRZOWE - (kod CN 0203)	122 227	101 574	20,3
z tego, handel z UE-28	122 169	101 573	20,3

Źródło danych: Ministerstwo Finansów.

	EKSPORT	IMPORT
Udział% UE-28 w ogółem świnie żywe (ogółem)	100,0	100,0
Udział% UE-28 w ogółem mięsa wieprzowego	70,6	100,0

SALDO w tonach		
Wybrane towary	I-II 2018 Rok	I-II 2017 Rok
ŚWINIE ŻYWE (ogółem) - (kod CN 0103)	-32 450	-31 580
z tego, handel z UE-28	-32 450	-31 580
MIĘSO WIEPRZOWE - (kod CN 0203)	-40 784	-25 678
z tego, handel z UE-28	-64 710	-48 368

Handel zagraniczny towarami z rynku wieprzowiny w okresie I-II 2018. (dane wstępne)

UWAGA: Dane są w trakcie weryfikacji - mogą być obarczone istotnymi błędami.

Wartość [tys. EUR]		
HANDEL ZAGRANICZNY	I-II 2018 Rok	I-II 2017 Rok
EKSPORT	OGÓŁEM	OGÓŁEM
ŚWINIE ŻYWE (ogółem) - (kod CN 0103)	1 748	1 082
z tego, handel z UE-28	1 748	1 082
MIĘSO WIEPRZOWE - (kod CN 0203)	148 135	145 585
z tego, handel z UE-28	98 185	96 631
IMPORT	OGÓŁEM	OGÓŁEM
ŚWINIE ŻYWE (ogółem) - (kod CN 0103)	62 557	71 067
z tego, handel z UE-28	62 557	71 067
MIĘSO WIEPRZOWE - (kod CN 0203)	223 016	193 027
z tego, handel z UE-28	222 854	193 026

SALDO w [tys. EUR]		
Wartość [tys. EUR]	I-II 2018 Rok	I-II 2017 Rok
ŚWINIE ŻYWE (ogółem) - (kod CN 0103)	-60 810	-69 985
z tego, handel z UE-28	-60 810	-69 985
MIĘSO WIEPRZOWE - (kod CN 0203)	-74 881	-47 442
z tego, handel z UE-28	-124 670	-96 395

Wykorzystanie możliwe z dokładnym podaniem źródła

UWAGA: Dane w trakcie weryfikacji - mogą być obarczone istotnymi błędami

Eksport z Polski mięsa wieprzowego (kod 0203) - według ważniejszych krajów w okresie I-II 2018

EKSPORT							
I-II 2017 r.				I-II 2018 r.*			
Kraj	Wartość [tys. EUR]	Wartość [tys. PLN]	Wolumen [tony]	Kraj	Wartość [tys. EUR]	Wartość [tys. PLN]	Wolumen [tony]
OGÓŁEM	**145 585**	**639 522**	**75 896**	**OGÓŁEM**	**148 135**	**619 482**	**81 443**
USA	23 272	102 145	7 669	USA	32 437	135 618	11 990
Niemcy	15 826	69 532	11 371	Niemcy	13 609	56 895	12 029
Włochy	12 768	56 048	8 500	Włochy	12 470	52 178	9 147
Republika Czeska	11 521	50 623	4 703	Słowacja	11 588	48 451	5 809
Słowacja	10 610	46 626	5 046	Republika Czeska	10 751	44 940	4 383
Hongkong	8 374	36 786	5 586	Węgry	7 397	30 922	3 984
Węgry	7 206	31 667	3 440	Rumunia	6 658	27 852	3 633
Wielka Brytania	7 067	31 081	3 011	Wielka Brytania	6 276	26 238	2 875
Kanada	6 481	28 485	2 163	Litwa	6 115	25 577	3 226
Litwa	5 583	24 538	3 502	Kanada	5 652	23 649	2 070
Łotwa	5 088	22 346	2 481	Hongkong	5 209	21 804	4 008
Chile	4 389	19 273	1 979	Holandia	4 157	17 376	2 375
Rumunia	3 210	14 098	1 786	Hiszpania	3 766	15 763	1 907
Hiszpania	2 900	12 742	1 415	Estonia	2 904	12 153	1 413
Holandia	2 899	12 733	1 124	Chorwacja	2 871	12 008	1 473
Chorwacja	2 568	11 292	1 207	Łotwa	2 618	10 944	1 315
Estonia	2 048	8 993	953	Chile	2 073	8 676	1 086
Wietnam	1 516	6 658	1 114	Dania	1 699	7 102	1 078
Dania	1 358	5 968	795	Irlandia	1 523	6 365	569
Austria	1 290	5 674	697	Bułgaria	1 124	4 699	665
Nowa Zelandia	1 279	5 605	463	Belgia	1 060	4 438	818
Bułgaria	1 053	4 614	694	Wietnam	773	3 226	1 071
Szwecja	970	4 263	317	Szwecja	661	2 764	209

* - Dane wstępne

Import do Polski mięsa wieprzowego (kod 0203) - według ważniejszych krajów w okresie I-II 2018

IMPORT							
I-II 2017 r.				I-II 2018 r.*			
Kraj	Wartość [tys. EUR]	Wartość [tys. PLN]	Wolumen [tony]	Kraj	Wartość [tys. EUR]	Wartość [tys. PLN]	Wolumen [tony]
OGÓŁEM	**193 027**	**848 331**	**101 574**	**OGÓŁEM**	**223 016**	**932 444**	**122 227**
Niemcy	59 918	263 400	28 386	Niemcy	70 964	296 800	33 561
Belgia	46 222	203 124	26 918	Belgia	50 939	212 972	32 259
Dania	26 727	117 432	17 271	Dania	31 224	130 538	21 677
Hiszpania	19 326	84 906	8 289	Hiszpania	23 339	97 515	9 864
Holandia	18 120	79 665	11 555	Holandia	18 222	76 186	11 848
Wielka Brytania	11 373	49 980	4 212	Wielka Brytania	11 619	48 574	4 949
Francja	3 663	16 091	2 286	Francja	4 913	20 525	3 160
Szwecja	3 408	14 977	1 005	Szwecja	3 847	16 083	1 111
Włochy	1 760	7 740	631	Włochy	3 578	14 985	1 280
Węgry	938	4 117	319	Węgry	1 434	5 991	874
Finlandia	769	3 377	255	Finlandia	1 179	4 930	748
Litwa	491	2 154	240	Irlandia	497	2 073	221
Estonia	167	729	108	Portugalia	409	1 708	181
Irlandia	94	416	49	Republika Czeska	376	1 577	239

* - Dane wstępne

Eksport z Polski świń żywych (ogółem) (kod 0103) - według ważniejszych krajów w okresie I-II 2018

EKSPORT							
I-II 2017 r.				I-II 2018 r.*			
Kraj	Wartość [tys. EUR]	Wartość [tys. PLN]	Wolumen [tony]	Kraj	Wartość [tys. EUR]	Wartość [tys. PLN]	Wolumen [tony]
OGÓŁEM	**1 082**	**4 746**	**861**	**OGÓŁEM**	**1 748**	**7 315**	**1 489**
Niemcy	476	2 094	348	Holandia	755	3 163	650
Słowacja	246	1 082	188	Słowacja	725	3 036	641
Litwa	178	780	160	Włochy	202	846	161

* - Dane wstępne

Import do Polski świń żywych (ogółem) (kod 0103) - według ważniejszych krajów w okresie I-II 2018

IMPORT							
I-II 2017 r.				I-II 2018 r.*			
Kraj	Wartość [tys. EUR]	Wartość [tys. PLN]	Wolumen [tony]	Kraj	Wartość [tys. EUR]	Wartość [tys. PLN]	Wolumen [tony]
OGÓŁEM	**71 067**	**312 376**	**32 441**	**OGÓŁEM**	**62 557**	**261 474**	**33 939**
Dania	57 531	252 855	24 652	Dania	51 416	214 903	27 064
Niemcy	6 769	29 762	3 329	Niemcy	5 875	24 571	3 385
Litwa	3 264	14 365	3 000	Litwa	2 291	9 559	2 052
Holandia	1 862	8 191	773	Holandia	2 033	8 503	963
Węgry	634	2 783	262	Węgry	457	1 910	202

* - Dane wstępne

7. Zestawienie z monitoringu rynku wieprzowiny z lat 2017-2013 (Pełne zestawienie z monitoringu w latach 2003-2017 w wersji Excel)

SKUP 2017										2016			2015			2014			2013		
Klasa półtusz wieprzowych wg EUROP	CENA [zł/tonę] - [MPC] - masa poubojowa ciepła					Zmiana ceny 17/16 [%]	% mięsa w tuszy	Średnia masa tuszy [kg/szt.]	Struktura skupu [%]	% mięsa w tuszy	Średnia masa tuszy [kg/szt.]	Struktura skupu [%]	% mięsa w tuszy	Średnia masa tuszy [kg/szt.]	Struktura skupu [%]	% mięsa w tuszy	Średnia masa tuszy [kg/szt.]	Struktura skupu [%]	% mięsa w tuszy	Średnia masa tuszy [kg/szt.]	Struktura skupu [%]
	2017	2016	2015	2014	2013																
POLSKA																					
klasa S	6 761	6 324	5 711	6 439	7 272	6,9	61,3	92,1	23,2	61,2	90,5	17,8	61,2	90,4	17,1	61,1	89,3	17,4	61,2	87,7	16,2
klasa E	6 658	6 205	5 596	6 310	7 126	7,3	57,5	93,5	60,2	57,5	92,2	61,4	57,5	92,3	59,7	57,5	91,5	59,0	57,5	90,3	58,6
klasa U	6 215	5 719	5 156	5 877	6 696	8,7	53,3	95,3	14,5	53,3	93,8	17,9	53,2	94,0	19,6	53,2	93,3	19,9	53,2	92,5	21,1
klasa R	5 823	5 246	4 736	5 515	6 306	11,0	48,4	97,0	1,9	48,3	95,2	2,6	48,3	95,6	3,2	48,2	94,9	3,3	48,3	94,3	3,7
klasa O	5 348	4 638	4 183	5 006	5 847	15,3	43,5	100,0	0,2	43,6	98,9	0,3	43,6	99,8	0,4	43,5	98,0	0,3	43,6	96,7	0,4
klasa P	4 597	3 856	3 471	4 277	5 239	19,2	38,4	101,9	0,0	38,6	91,9	0,0	38,6	93,4	0,1	38,3	90,8	0,0	38,6	86,2	0,0
S-P Razem	**6 597**	**6 106**	**5 493**	**6 212**	**7 018**	**8,0**	**57,6**	**93,5**	**100,0**	**57,1**	**92,3**	**100,0**	**56,9**	**92,5**	**100,0**	**56,9**	**91,6**	**100,0**	**56,8**	**90,5**	**100,0**
REGION PÓLNOCNY																					
klasa S	6 818	6 390	5 729	6 472	7 277	6,7	61,1	91,8	22,1	61,1	91,3	17,9	61,1	90,5	15,7	61,2	87,9	17,0	61,2	86,6	17,2
klasa E	6 691	6 247	5 623	6 331	7 113	7,1	57,8	92,2	64,1	57,7	91,5	65,3	57,7	91,3	65,2	57,7	89,9	64,4	57,7	88,6	63,3
klasa U	6 264	5 768	5 185	5 895	6 660	8,6	53,3	94,6	12,4	53,3	93,4	15,1	53,2	93,8	16,6	53,2	92,8	16,4	53,2	91,7	16,8
klasa R	5 904	5 365	4 825	5 505	6 316	10,1	48,3	96,0	1,3	48,3	94,7	1,6	48,2	95,0	2,2	48,2	94,4	2,1	48,2	93,4	2,3
klasa O	5 328	4 793	4 268	4 972	5 767	11,1	43,4	96,5	0,1	43,4	95,8	0,1	43,4	96,7	0,2	43,4	95,5	0,2	43,4	93,7	0,3
klasa P	5 076	4 557	3 918	4 441	5 391	11,4	38,4	93,4	0,0	38,9	95,0	0,0	38,9	97,4	0,0	38,7	98,7	0,0	38,9	95,0	0,0
S-P Razem	**6 652**	**6 182**	**5 543**	**6 260**	**7 038**	**7,6**	**57,8**	**92,5**	**100,0**	**57,5**	**91,8**	**100,0**	**57,2**	**91,7**	**100,0**	**57,3**	**90,2**	**100,0**	**57,3**	**88,9**	**100,0**
REGION ŚRODKOWO-WSCHODNI																					
klasa S	6 752	6 403	5 792	6 493	7 313	5,5	61,2	92,2	23,2	61,0	90,0	13,3	61,0	90,3	13,4	61,0	90,0	14,3	61,0	87,8	11,2
klasa E	6 704	6 290	5 684	6 387	7 202	6,6	57,0	94,1	60,8	57,0	92,3	64,3	57,2	92,5	62,0	57,3	92,6	62,1	57,1	91,0	61,5
klasa U	6 165	5 728	5 228	5 935	6 725	7,6	53,3	95,4	14,1	53,3	94,0	19,4	53,2	93,8	21,1	53,1	93,6	20,1	53,1	92,8	23,0
klasa R	5 801	5 272	4 815	5 597	6 336	10,0	48,3	96,1	1,8	48,3	94,8	2,8	48,3	94,7	3,2	48,2	93,7	3,2	48,2	93,4	3,9
klasa O	5 577	4 856	4 480	5 336	6 050	14,8	43,5	97,6	0,2	43,5	96,9	0,3	43,5	96,9	0,3	43,6	95,2	0,3	43,6	95,0	0,4
klasa P	4 862	4 369	3 970	4 766	5 478	11,3	37,6	95,2	0,0	37,9	98,4	0,0	37,7	98,6	0,0	36,8	95,9	0,0	36,8	93,8	0,0
S-P Razem	**6 619**	**6 160**	**5 568**	**6 281**	**7 063**	**7,4**	**57,3**	**93,9**	**100,0**	**56,5**	**92,4**	**100,0**	**56,5**	**92,5**	**100,0**	**56,6**	**92,4**	**100,0**	**56,2**	**91,2**	**100,0**
REGION POŁUDNIOWO-WSCHODNI																					
klasa S	6 780	6 282	5 707	6 494	7 320	7,9	61,3	92,6	25,6	61,3	91,3	25,1	61,3	90,8	23,8	61,3	89,4	23,6	61,3	88,3	22,8
klasa E	6 646	6 157	5 561	6 298	7 077	7,9	57,8	93,8	58,0	57,8	93,1	56,2	57,7	93,2	55,4	57,7	91,6	56,3	57,7	90,5	55,5
klasa U	6 237	5 692	5 131	5 857	6 627	9,6	53,1	95,5	14,1	53,1	94,2	15,7	53,1	94,7	17,1	53,1	93,1	17,0	53,1	92,6	18,1
klasa R	5 688	5 117	4 639	5 385	6 102	11,2	48,1	97,2	2,2	48,1	95,8	2,7	48,0	96,5	3,2	48,1	94,7	2,8	48,1	94,5	3,2
klasa O	4 962	4 305	3 997	4 815	5 487	15,2	43,3	99,6	0,2	43,3	98,5	0,3	43,2	98,6	0,4	43,2	96,1	0,3	43,3	96,7	0,4
klasa P	4 929	3 923	3 659	4 286	5 270	25,6	37,3	97,3	0,0	38,0	100,2	0,0	38,1	101,1	0,0	37,6	98,7	0,0	38,2	97,9	0,0
S-P Razem	**6 596**	**6 078**	**5 482**	**6 235**	**7 008**	**8,5**	**57,8**	**93,8**	**100,0**	**57,6**	**92,9**	**100,0**	**57,4**	**93,0**	**100,0**	**57,4**	**91,4**	**100,0**	**57,3**	**90,5**	**100,0**
REGION ZACHODNI																					
klasa S	6 728	6 254	5 637	6 333	7 206	7,6	61,5	91,9	22,7	61,4	90,1	18,9	61,3	90,2	18,4	61,2	89,2	18,4	61,3	88,0	18,9
klasa E	6 591	6 095	5 487	6 188	7 041	8,1	57,8	93,7	58,4	57,8	92,0	58,9	57,7	92,4	56,5	57,7	90,9	53,6	57,7	90,1	53,5
klasa U	6 230	5 700	5 068	5 816	6 700	9,3	53,4	95,4	16,3	53,4	93,7	19,0	53,3	94,1	20,8	53,3	93,2	23,2	53,3	92,3	22,6
klasa R	5 878	5 248	4 676	5 485	6 342	12,0	48,5	98,0	2,3	48,6	95,5	2,7	48,5	96,3	3,7	48,2	96,3	4,2	48,5	95,4	4,5
klasa O	5 342	4 595	4 059	4 830	5 827	16,2	43,7	102,6	0,3	43,8	101,4	0,4	43,8	102,8	0,5	43,6	102,0	0,4	43,7	99,7	0,5
klasa P	4 470	3 758	3 404	4 187	5 157	18,9	38,8	104,7	0,0	38,8	90,4	0,1	38,7	92,4	0,2	38,5	88,9	0,1	39,0	82,7	0,1
S-P Razem	**6 540**	**6 015**	**5 383**	**6 086**	**6 951**	**8,7**	**57,7**	**93,7**	**100,0**	**57,3**	**92,1**	**100,0**	**57,0**	**92,5**	**100,0**	**56,8**	**91,4**	**100,0**	**56,9**	**90,5**	**100,0**

Wykorzystanie możliwe z dokładnym podaniem źródła

Biuletyn ***„Rynek mięsa wieprzowego”*** ukazuje się w każdy czwartek.
Informacje zamieszczane w tym biuletynie przekazywane są przez współpracujące z nami podmioty na podstawie Ustawy o badaniach rynkowych z dnia 30 marca 2001r.

Wydawca:
Ministerstwo Rolnictwa i Rozwoju Wsi,
Departament Rynków Rolnych
ul. Wspólna 30, 00-930 Warszawa,
tel. (022) 623-21-69, fax (022) 623-23-00.
E-mail: biuletyn@minrol.gov.pl
Biuletyny są dostępne pod adresem: Internet: http://www. minrol.gov.pl
Autor: Agnieszka Szarejko-Pater tel. (022) 623-21-69; E-mail: Agnieszka.Pater@minrol.gov.pl

Wykorzystanie możliwe z dokładnym podaniem źródła