

**ZINTEGROWANY SYSTEM
ROLNICZEJ INFORMACJI RYNKOWEJ**

Podstawa prawna: Ustawa o rolniczych badaniach rynkowych z 30 marca 2001 r.

(Dz. U. z 2001 r. Nr 42, poz. 471 z późn. zm.)

WYDZIAŁ INFORMACJI RYNKOWEJ I STATYSTYKI ROLNEJ

RYNEK MIĘSA WIEPRZOWEGO

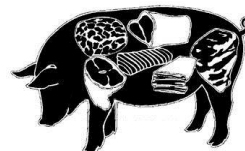

NR 24/2018

Notowania¹ za okres 11.06.2018 - 17.06.2018 r.

czwartek, 21 czerwca 2018 r.

Spis treści

1. Zakupy świń rzeźnych.....	3
1.1. Ceny zakupu tuczników wg EUROP w Polsce i makroregionach.....	3
1.2. Zbiorcze zestawienie dotyczące zmian skupu świń rzeźnych.....	4
1.3. Ceny zakupu świń rzeźnych wg wagi żywej.....	5
1.4. Struktura zakupu świń rzeźnych w Polsce.....	7
2. Sprzedaż wieprzowiny.....	7
2.1. Ceny sprzedaży półtuszy wieprzowych w Polsce i makroregionach.....	7
2.2. Ceny sprzedaży elementów i przetworów z wieprzowiny w Polsce.....	8
i makroregionach.....	8
2.3. Ceny prosiąt na targowiskach.....	9
3. Graficzne prezentacje cen zakupu i sprzedaży na rynku wieprzowiny.....	11
4. Miesięczne analizy cenowe.....	14
5. Pogłowie trzody chlewnej w marcu 2018 roku (dane wstępne) Źródło: GUS.....	16
6. Handel zagraniczny wieprzowiną.....	17
7. Zestawienie z monitoringu rynku wieprzowiny z lat 2017-2013.....	19

¹ *Badanie cen zakupu i sprzedaży w zakładach mięsnych prowadzone jest na reprezentatywnej próbie. Ceny zakupu rejestrowane są wg klas jakości handlowej EUROP zgodnie z rozporządzeniem Parlamentu Europejskiego i Rady (UE) nr 1308/2013 z dnia 17 grudnia 2013 r. ustanawiającego wspólną organizację rynków produktów rolnych oraz uchylającego rozporządzenia Rady (EWG) nr 922/72, (EWG) nr 234/79, (WE) nr 1037/2001 i (WE) nr 1234/2007 (Dz. Urz. UE L 347 z 20.12.2013, str. 671) i rozporządzeniem Komisji (WE) nr 1249/2008 z dnia 10 grudnia 2008 r. r. ustanawiającym szczegółowe zasady wdrożenia wspólnotowych klasyfikacji tusz wołowych, wieprzowych i baranich oraz raportowania ich cen (Dz. U. Nr L 337 z 16.12.2008, str. 3, z późn.zm.) oraz rozporządzeniem Ministra Rolnictwa i Rozwoju Wsi z dnia 4 lutego 2009 r. w sprawie szczegółowych warunków ustalania klasy jakości handlowej tusz wieprzowych (Dz.U. z 19.02.2009 r., Nr 28, poz. 181).*

Ceny zbierane są dla masy poubojowej schłodzonej. Badanie cen giełdowych realizowane jest na wybranych giełdach towarowych. Średnie ceny liczone są jako średnie ważone.

Badanie cen prosiąt prowadzone jest na targowiskach, na których dokonywany jest obrót prosiętami, a ceny liczone są jako średnie arytmetyczne zrealizowanych transakcji.

Ceny zakupu i sprzedaży nie zawierają podatku VAT.

Daty prezentowane w tabelach oznaczają ostatni dzień analizowanego tygodnia (poniedziałek - niedziela).

Metody klasyfikacji tusz wieprzowych w Polsce

Metody klasyfikacji tusz wieprzowych w Polsce zatwierdziła decyzja Komisji Europejskiej 2005/240/WE z dnia 11 marca 2005 r. (tekst opublikowany w [Dzienniku Urzędowym UE L 74](#)² z dnia 19.03.2005 roku, decyzja obowiązuje od dnia jej notyfikacji w Stałym Przedstawicielstwie RP przy Unii Europejskiej, czyli od 11 marca 2005 roku.), zmieniona decyzją Komisji 2005/683/WE zmieniającą ww. decyzję (tekst opublikowany w [Dzienniku Urzędowym UE L 258](#)³ z dnia 4.10.2005 roku). Zmiana miała na celu dopuszczenie do stosowania kolejnego aparatu.

Zgodnie z postanowieniami decyzji od dnia 11 marca 2005 roku na terenie Polski do szacowania zawartości chudego mięsa w tuszach wieprzowych zostały zaaprobowane trzy aparaty o nazwach **Ultra-fom 300, Sydel-CGM i Autofom**, a od 30 września 2005 r. dodatkowo aparat o nazwie **IM-03**.

W decyzji zatwierdzającej metody klasyfikacji tusz wieprzowych w Polsce wymienione są również dopuszczone przez Komisję odstępstwa od wzorcowej dla UE postaci tuszy w momencie ważenia i klasyfikacji.

UWAGA:

Z dniem 12 grudnia 2011 r. weszła w życie Decyzja wykonawcza Komisji 2011/506/UE: z dnia 16 sierpnia 2011 r. zmieniająca decyzję 2005/240/WE zatwierdzającą metody klasyfikacji tusz wieprzowych w Polsce (tekst opublikowany w [Dzienniku Urzędowym UE L 209](#)⁴ z dnia 17.08.2011 roku). Decyzja **wprowadziła nowe równania regresji** w stosowanych dotychczas w Polsce metodach klasyfikacji, **tj. Ultra-fom 300, Sydel-CGM, Autofom, IM-03** oraz **zatwierdza cztery nowe metody klasyfikacji: Autofom III, CSB Image meater (CSB), Fat-O-Meater II (FOM II), metodę ręczną ZP.**

2 <http://europa.eu.int/eur-lex/lex/LexUriServ/LexUriServ.do?uri=OJ:L:2005:074:0062:0065:PL:PDF>

3 http://europa.eu.int/eur-lex/lex/LexUriServ/site/pl/oj/2005/l_258/l_25820051004pl00050007.pdf

4 <http://eur-lex.europa.eu/LexUriServ/LexUriServ.do?uri=OJ:L:2011:209:0043:0048:PL:PDF>

1. Zakupy świń rzeźnych

1.1. Ceny zakupu tuczników wg EUROP w Polsce i makroregionach

Tab. 1 Średnie ceny netto (bez VAT) zakupu świń rzeźnych wg klasyfikacji poubojowej EUROP

masa schłodzona [MPS]; -masa poubojowa ciepła [MPC]

SKUP								
Klasa półtuszy	CENA [zł/tonę]				Zmiana tygod.	%	Średnia	Struktura zakupu
	[MPS]		[MPC]					
wg EUROP	2018-06-17	2018-06-10	2018-06-17	2018-06-10	[%]	w tuszy	[kg]	[%]
1	2	3	4	5	6	7	8	9
POLSKA								
klasa S	6 282	6 268	6 159	6 145	0,23	61,5	92,3	29,0
klasa E	6 174	6 152	6 053	6 031	0,37	57,6	94,1	53,7
klasa U	5 830	5 802	5 715	5 688	0,48	53,2	95,0	14,6
klasa R	5 463	5 421	5 356	5 315	0,78	48,3	96,0	2,4
klasa O	4 943	4 913	4 846	4 817	0,62	43,5	97,3	0,2
klasa P	4 311	4 713	4 227	4 621	-8,52	36,8	96,3	0,0
S-P Razem	6 133	6 117	6 013	5 997	0,27	57,8	93,8	100,0
REGION PÓLNOCNY								
klasa S	6 256	6 249	6 133	6 126	0,11	61,6	90,5	30,0
klasa E	6 163	6 094	6 042	5 975	1,12	57,8	93,4	50,6
klasa U	5 870	5 739	5 755	5 626	2,29	53,1	94,7	16,9
klasa R	5 536	5 363	5 428	5 258	3,23	48,4	96,1	2,3
klasa O	4 923	4 752	4 827	4 659	3,60	43,7	94,3	0,1
klasa P	*	*	*	*	*	*	*	*
S-P Razem	6 123	6 101	6 003	5 982	0,35	57,9	92,8	100,0
REGION ŚRODKOWO-WSCHODNI								
klasa S	6 296	6 326	6 173	6 202	-0,47	61,4	91,9	30,2
klasa E	6 172	6 214	6 051	6 092	-0,68	57,0	94,5	53,2
klasa U	5 748	5 821	5 636	5 707	-1,24	53,1	95,0	14,1
klasa R	5 409	5 524	5 303	5 416	-2,09	48,3	95,7	2,2
klasa O	5 150	5 250	5 049	5 147	-1,91	43,3	98,4	0,3
klasa P	4 500	4 951	4 412	4 854	-9,11	35,2	102,0	0,0
S-P Razem	6 128	6 175	6 007	6 054	-0,77	57,6	93,8	100,0
REGION POŁUDNIOWO-WSCHODNI								
klasa S	6 307	6 287	6 183	6 164	0,31	61,4	93,9	31,8
klasa E	6 211	6 187	6 089	6 066	0,39	57,9	94,5	53,3
klasa U	5 844	5 816	5 730	5 702	0,48	53,1	94,5	12,4
klasa R	5 372	5 320	5 267	5 216	0,98	48,1	95,5	2,2
klasa O	4 545	4 540	4 456	4 451	0,12	43,2	96,4	0,2
klasa P	*	*	*	*	*	*	*	#N/D!
S-P Razem	6 173	6 139	6 052	6 019	0,55	58,1	94,3	100,0
REGION ZACHODNI								
klasa S	6 271	6 202	6 148	6 080	1,11	61,5	92,9	26,0
klasa E	6 165	6 106	6 044	5 987	0,96	57,9	94,0	56,2
klasa U	5 864	5 803	5 749	5 689	1,04	53,3	95,5	14,9
klasa R	5 501	5 408	5 393	5 302	1,72	48,4	96,3	2,7
klasa O	4 959	4 874	4 862	4 779	1,74	43,6	97,7	0,3
klasa P	3 870	3 749	3 794	3 676	3,23	38,6	89,3	0,0
S-P Razem	6 124	6 057	6 004	5 939	1,10	57,8	94,0	100,0

Tygodniowy ubój świń rzeźnych w ubojniach monitorowanych w ramach ZSRIR wyniósł – 259 496 sztuk.

1.2. Zbiorcze zestawienie dotyczące zmian skupu świń rzeźnych

Klasa półtuszy wieprzowych wg EUROP	Cena zakupu wg wagi żywej* [zł/kg]		ZMIANA TYGODNIOWA			
			Cena zakupu wg wż [%]	Poziom skupu wg mpc [%]	Średnia masa tuszy [%]	Struktura zakupu [pkt. %]
	2018-06-17	2018-06-10				
POLSKA						
klasa S	4,67	4,66	0,23	-9,37	0,33	-1,13
klasa E	4,59	4,57	0,37	-5,57	0,43	0,07
klasa U	4,36	4,34	0,48	0,18	0,00	0,92
klasa R	4,12	4,09	0,78	0,93	0,21	0,16
klasa O	3,76	3,73	0,62	-11,04	-1,52	-0,01
klasa P	3,30	3,61	-8,52	-10,29	8,57	0,00
S-P Razem				-5,76	0,43	-
REGION PÓLNOCNY						
klasa S	4,65	4,64	0,11	-22,12	0,67	-7,04
klasa E	4,58	4,53	1,12	-4,63	1,19	-0,63
klasa U	4,39	4,29	2,29	56,94	0,32	6,57
klasa R	4,18	4,04	3,23	77,94	-0,21	1,09
klasa O	3,74	3,61	3,60	-5,04	-5,04	0,01
klasa P	*	*	*	*	*	*
S-P Razem				-3,37	1,20	-
REGION ŚRODKOWO-WSCHODNI						
klasa S	4,68	4,70	-0,47	-15,94	-1,08	-0,94
klasa E	4,58	4,62	-0,68	-11,17	0,00	0,74
klasa U	4,30	4,36	-1,24	-12,02	-0,11	0,08
klasa R	4,08	4,17	-2,09	-6,05	0,42	0,14
klasa O	3,91	3,99	-1,91	-15,14	2,07	-0,01
klasa P	3,45	3,79	-9,11	-31,31	6,47	-0,01
S-P Razem				-12,67	-0,32	-
REGION POŁUDNIOWO-WSCHODNI						
klasa S	4,68	4,67	0,31	3,88	0,00	2,59
klasa E	4,61	4,60	0,39	-6,49	0,21	-1,22
klasa U	4,37	4,35	0,48	-12,61	-0,42	-1,09
klasa R	4,05	4,01	0,98	-13,46	-1,04	-0,20
klasa O	3,45	3,45	0,12	-28,21	-1,23	-0,08
klasa P	*	*	*	*	*	*
S-P Razem				-4,55	0,00	-
REGION ZACHODNI						
klasa S	4,66	4,61	1,11	1,39	1,20	0,48
klasa E	4,58	4,54	0,96	-0,44	0,64	0,37
klasa U	4,39	4,34	1,04	-5,65	0,21	-0,67
klasa R	4,15	4,08	1,72	-7,98	0,63	-0,21
klasa O	3,77	3,70	1,74	1,13	-4,03	0,02
klasa P	2,96	2,87	3,23	68,92	20,68	0,00
S-P Razem				-1,02	0,64	-

Uwaga: Daty podane w tabeli oznaczają ostatni dzień analizowanego tygodnia (poniedziałek – niedziela)

Cena wg wagi żywej przeliczona z ceny dla mpc trzody chlewnej.

* - Nie jest możliwe prezentowanie danych dla towaru w związku z ustawowym obowiązkiem nieidentyfikowalności dostawców danych rynkowych.

Wykorzystanie możliwe z dokładnym podaniem źródła

Wskaźnik przeliczania cen uzyskanych za tusze wg klasyfikacji EUROP na ceny za masę żywą netto.

Klasa tusz	Wskaźnik wydajności rzeźnej	Wskaźnik przeliczeniowy na masę żywą
S	75,7	1,32
E	75,7	1,32
U	76,3	1,31
R	76,9	1,30
O	77,5	1,29
P	78,1	1,28

1.3. Ceny zakupu świń rzeźnych wg wagi żywej

Tab. 2 Średnie ceny netto zakupu świń rzeźnych za wagę żywą – obliczane na podstawie cen za świnie wg masy poubojowej ciepłej (MPC) przy użyciu współczynnika wydajności rzeźnej podawanego przez GUS (0,78).

CENA [zł/kg]		
MAKROREGIONY	2018-06-17	2018-06-10
1	2	3
POLSKA	4,69	4,68
REGION PÓLNOCNY	4,68	4,67
REGION ŚRODKOWO-WSCHODNI	4,69	4,72
REGION POŁUDNIOWO-WSCHODNI	4,72	4,69
REGION ZACHODNI	4,68	4,63

Uwaga: Daty podane w tabeli oznaczają ostatni dzień analizowanego tygodnia (poniedziałek - niedziela).

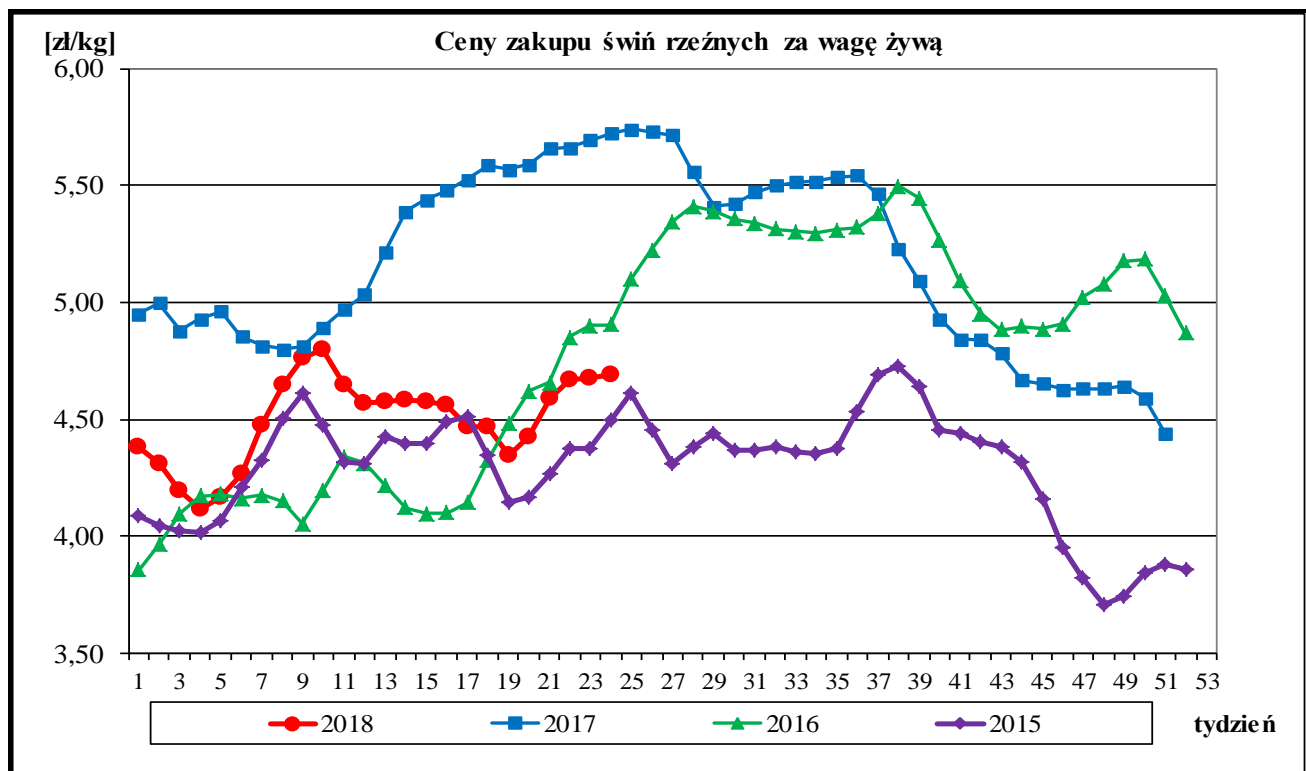

A. Makroregiony skupu świń rzeźnych wg SEUROP i sprzedaży mięsa wieprzowego w tuszach.

Makroregion Północny: województwa - kujawsko-pomorskie, pomorskie, warmińsko-mazurskie.

Makroregion Środkowo-wschodni: województwa - łódzkie, mazowieckie, podlaskie.

Makroregion Południowo-wschodni: województwa - lubelskie, małopolskie, podkarpackie, śląskie, świętokrzyskie.

Makroregion Zachodni: województwa - dolnośląskie, lubuskie, opolskie, wielkopolskie, zachodnio-pomorskie.

ROCZNE ZMIANY CEN WYBRANYCH PRODUKTÓW Z RYNKU WIEPRZOWINY

I. Roczne zmiany cen zakupu świń rzeźnych wg klasyfikacji EUROP i żywca wieprzowego.

[MPC]-masa poubojowa ciepła

POLSKA	CENA				Roczna zmiana ceny [%]
	[MPC] zł/tonę		Cena żywca wieprzowego zł/kg		
	2018-06-17	2017-06-18	2018-06-17	2017-06-18	
klasa S	6 159	7 481	4,67	5,67	-17,7
klasa E	6 053	7 391	4,59	5,60	-18,1
klasa U	5 715	6 977	4,36	5,33	-18,1
klasa R	5 356	6 551	4,12	5,04	-18,2
klasa O	4 846	6 143	3,76	4,76	-21,1
klasa P	4 227	5 344	3,30	4,17	-20,9
S-P Razem	6 013	7 338	4,69	5,72	-18,1

Cena zakupu żywca wieprzowego **S-P razem** obliczona na podstawie cen za świnię wg masy poubojowej cieplej (MPC) przy użyciu przelicznika GUS wynoszącego 0,78

II. Roczne zmiany cen sprzedaży półtuszy wieprzowych.

CENY SPRZEDAŻY - PÓLTUSZE WIEPRZOWE			
MAKROREGIONY	CENA [zł/tonę]		Roczna zmiana ceny
	2018-06-17	2017-06-18	[%]
POLSKA	6 852	8 170	-16,1
Południowo-wschodni	6 798	8 101	-16,1
Północny	7 969	8 279	-3,7
Środkowo-wschodni	6 959	8 193	-15,1
Zachodni	6 831	8 168	-16,4

III. Roczne zmiany cen targowiskowych prosiąt.

Prosięta ok. 20 kg/szt.	Kategoria ceny	2018-06-17	2017-06-18	Roczna zmiana ceny w [%]
	min. w zł/szt.		130,00	165,00
max. w zł/szt.		246,00	250,00	-1,6
średnia w zł/szt.		188,36	209,83	-10,2
Szacunkowa podaż		771	566	36,2
Szacunkowa sprzedaż		576	487	18,3
Wsk_war_atmosf.		2,67	2,69	-0,7

Wykorzystanie możliwe z dokładnym podaniem źródła

1.4. Struktura zakupu świń rzeźnych w Polsce

Rys. 3. Struktura zakupu świń rzeźnych w zakładach mięsnych wg klasyfikacji SEUROP

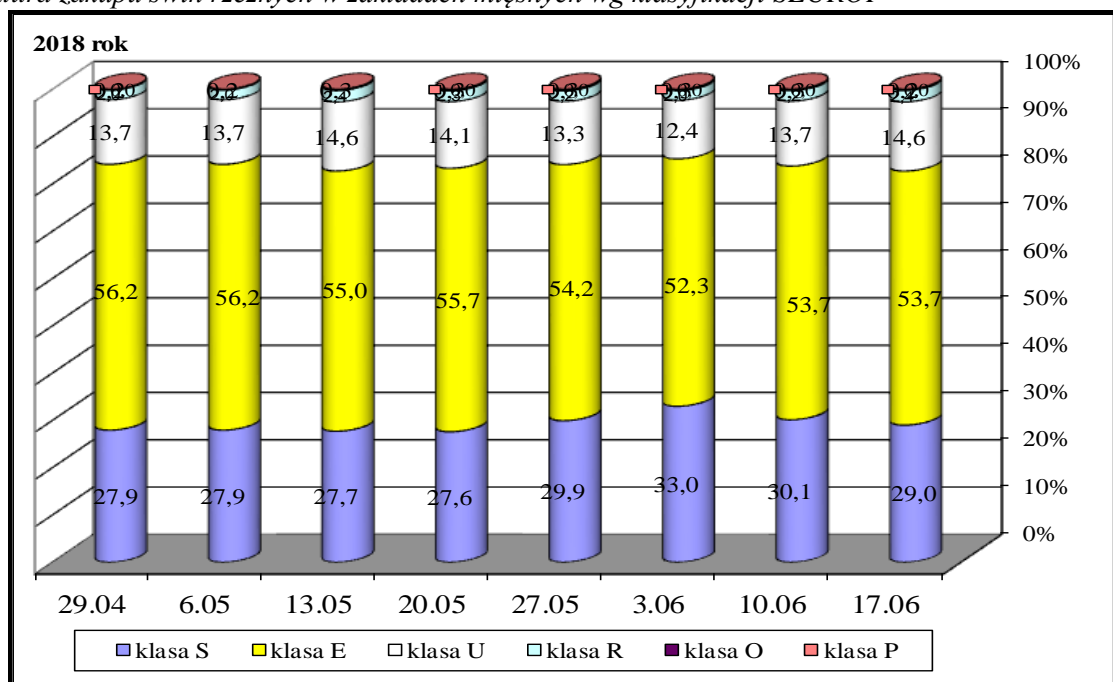

2. Sprzedaż wieprzowiny

2.1. Ceny sprzedaży półtuszy wieprzowych w Polsce i makroregionach

Tab. 3 Średnie ceny sprzedaży półtuszy wieprzowych (bez VAT) przeznaczonych na rynek wewnętrzny UE.

MAKROREGIONY	CENA [zł/t]		Tygodniowa zmiana ceny [%]
	2018-06-17	2018-06-10	
PÓLTUSZE WIEPRZOWE			
POLSKA	6 852	6 780	1,1
Południowo-wschodni	6 798	6 704	1,4
Północny	7 969	8 008	-0,5
Środkowo-wschodni	6 959	6 971	-0,2
Zachodni	6 831	6 728	1,5

Rys. 4. Średnie ceny sprzedaży półtuszy wieprzowych przeznaczonych na rynek wewnętrzny UE.

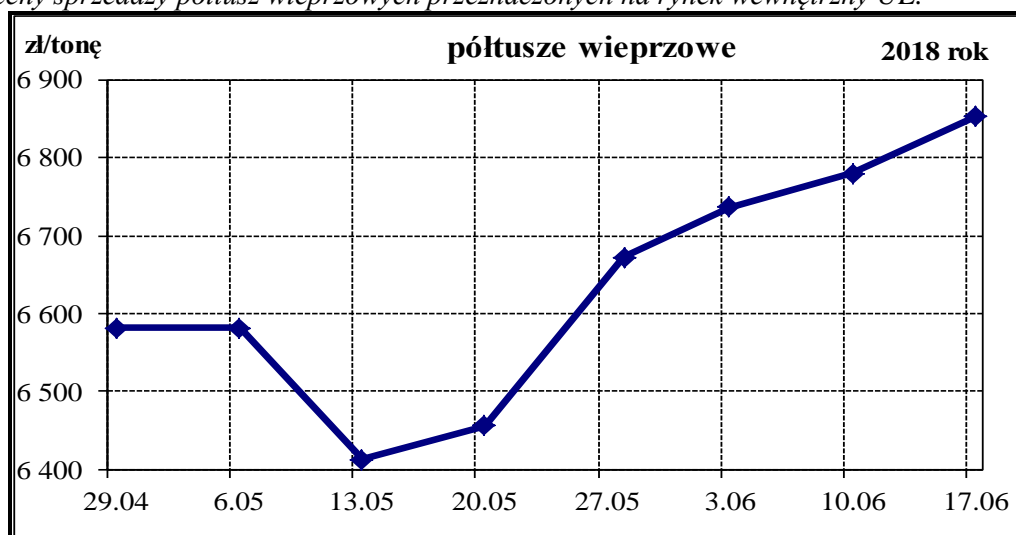

Wykorzystanie możliwe z dokładnym podaniem źródła

2.2. Ceny sprzedaży elementów i przetworów z wieprzowiny w Polsce i makroregionach

Tab. 4 Średnie ceny sprzedaży elementów i przetworów wieprzowych (bez VAT) w zakładach mięsnych (kraj +UE).

CENY SPRZEDAŻY			
TOWAR	CENA [zł/tonę]		Tygodniowa zmiana ceny [%]
	2018-06-17	2018-06-10	
POLSKA			
schab środkowy z kością	11 620	11 377	2,14
szynka gotowana	18 095	17 624	2,67
kielbasa toruńska	10 317	10 596	-2,63
PÓLNO-CNO-ZACHODNI			
schab środkowy z kością	10 104	9 721	3,94
szynka gotowana	20 089	17 308	16,06
kielbasa toruńska	*	*	*
PÓLNO-CNO-WSCHODNI			
schab środkowy z kością	*	*	*
szynka gotowana	*	*	*
kielbasa toruńska	*	*	*
WIELKOPOLSKI			
schab środkowy z kością	11 230	12 659	-11,29
szynka gotowana	19 046	17 317	9,98
kielbasa toruńska	*	*	*
KUJAWSKI			
schab środkowy z kością	10 562	10 636	-0,70
szynka gotowana	16 241	16 685	-2,66
kielbasa toruńska	*	*	*
MAZOWIECKO-ŁÓDZKI			
schab środkowy z kością	11 748	11 816	-0,57
szynka gotowana	19 682	21 116	-6,79
kielbasa toruńska	10 742	11 107	-3,29
POŁUDNIOWO-ZACHODNI			
schab środkowy z kością	11 245	10 886	3,30
szynka gotowana	17 964	17 391	3,30
kielbasa toruńska	*	*	*
POŁUDNIOWO-ŚRODKOWY			
schab środkowy z kością	10 741	10 813	-0,66
szynka gotowana	15 408	15 458	-0,32
kielbasa toruńska	9 838	10 315	-4,63
WSCHODNI-DOLNY			
schab środkowy z kością	12 467	12 049	3,47
szynka gotowana	17 291	16 432	5,23
kielbasa toruńska	*	10 291	*

Uwaga: Daty podane w tabeli oznaczają ostatni dzień analizowanego tygodnia (poniedziałek - niedziela).

* - w związku z ustawowym obowiązkiem nieidentyfikowalności dostawców danych rynkowych nie jest możliwe prezentowanie danych dla regionu.

B. Makroregion sprzedaży mięsa w elementach oraz przetworów mięsnych z rynku wieprzowiny.

Makroregion Północno-zachodni: województwa: - pomorskie, zachodnio-pomorskie.

Makroregion Północno-wschodni: województwa - podlaskie, warmińsko-mazurskie.

Makroregion Wielkopolski: województwo - wielkopolskie.

Makroregion Kujawski: województwo - kujawsko-pomorskie.

Makroregion Mazowiecko-lódzki: województwa - łódzkie, mazowieckie.

Makroregion Południowo-zachodni: województwa - dolnośląskie, lubuskie, opolskie.

Makroregion Południowo-środkowy: województwa - małopolskie, śląskie, świętokrzyskie.

Makroregion Wschodni dolny: województwa - lubelskie, podkarpackie

2.3. Ceny prosiąt na targowiskach

Tab. 6 Średnie tygodniowe krajowe ceny prosiąt uzyskane w transakcjach targowiskowych.

Prosięta ok. 20 kg/szt.	Kategoria ceny	2018-06-17	2018-06-10	Tygodniowa zmiana w [%]
	min. w zł/szt.	130,00	130,00	0,0
	max. w zł/szt.	246,00	245,00	0,4
	średnia w zł/szt.	188,36	180,00	4,6
	Szacunkowa podaż	771	683	12,9
	Szacunkowa sprzedaż	576	512	12,5
	Wsk war atmosf.	2,67	2,93	-8,9

*Wsk_war_atmosf. - wskaźnik warunków atmosferycznych, który zawiera się między liczbą 1 a 3.

Charakteryzuje warunki atmosferyczne występujące na targowiskach w dniu prowadzenia badań.

1 - złe – znacznie utrudniające przebieg handlu targowiskowego,

2 - umiarkowane – mające niewielki wpływ na przebieg handlu targowiskowego,

3 - dobre – nie mające wpływu na przebieg handlu targowiskowego.

Tab. 7 Średnie miesięczne ceny prosiąt w transakcjach targowiskowych w **maju 2018 r. i kwietniu 2018 r.**

	Kategoria ceny	Okres		Zmiana	Zmiana
		30.04.2018-03.06.2018	02.04.2018-29.04.2018	miesięczna w %	roczna w %
Prosięta ok. 20 kg [zł/szt].	min. w zł/szt	130,00	140,00	-7,1	-18,8
	max. w zł/szt	260,00	257,00	1,2	-3,7
	średnia w zł/szt	183,51	190,89	-3,9	-9,7
	Szacunkowa podaż	2 976	2 415	23,2	-16,3
	Szacunkowa sprzedaż	2 265	1 896	19,5	-26,8
	Wsk war atmosf.	2,87	2,86	0,3	2,1

Wykorzystanie możliwe z dokładnym podaniem źródła

Rys.8. Średnie ceny prosiąt uzyskane w transakcjach targowiskowych.

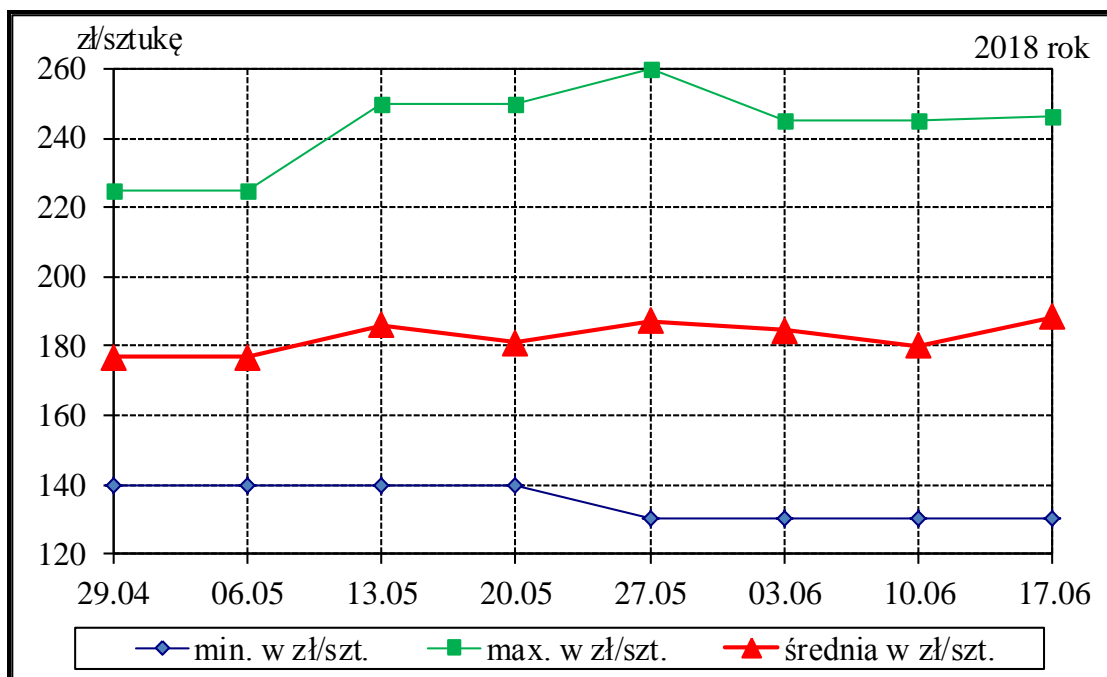

Tab. 7 Średnie ceny prosiąt uzyskane w transakcjach targowiskowych wg województw

Tab. 8 Średnie ceny prosiąt uzyskane w transakcjach targowiskowych na poszczególnych targowiskach

UWAGA: Tablice nr: 7 i 8 umieszczone są w wydaniu EXCEL-owskim biuletynu.

Metodyka badań

Notowania cen prosiąt realizowane są na reprezentatywnych targowiskach.

Pod pojęciem targowisko rozumiany jest zorganizowany rynek lokalny, którego dominującymi uczestnikami są okoliczni producenci rolni.

Prezentowane ceny są cenami średnimi arytmetycznymi dotyczące największej liczby zawartych transakcji na badanym targowisku. Zestawienie cen dotyczy ostatniego tygodnia, natomiast na poszczególnych targowiskach badania cen dokonywane są raz w tygodniu (w zwyczajowo przyjęty dzień targowy lub w jeden z kilku dni targowych). Obroty na tych rynkach mają charakter lokalny.

W przypadku prosiąt jednostką transakcyjną jest sztuka. Monitorowane są wszystkie prosięta o wadze ok. 20 kg, które nie zdyskwalifikowało się ze względu na stan zdrowotny.

Notowań cen dokonują pracownicy Ośrodków Doradztwa Rolniczego.

2.4. Ceny wieprzowiny na giełdach towarowych w Polsce Internetowa Giełda e-WGT S.A.

Tab. 5 Ceny transakcyjne mięsa wieprzowego.

Towar	Parametry jakościowe	Data	Cena (zł/kg)*	Podaż (tony)	Sprzedaż (tony)
I. MIĘSO WIEPRZOWE					
BRAK TRANSAKCJI NA RYNKU GIEŁDOWYM					

* - cena średnia

3. Graficzne prezentacje cen zakupu i sprzedaży na rynku wieprzowiny

Graficzna prezentacja cen targowiskowych prosiąt w 2018r. w porównaniu z 2017-2015r.

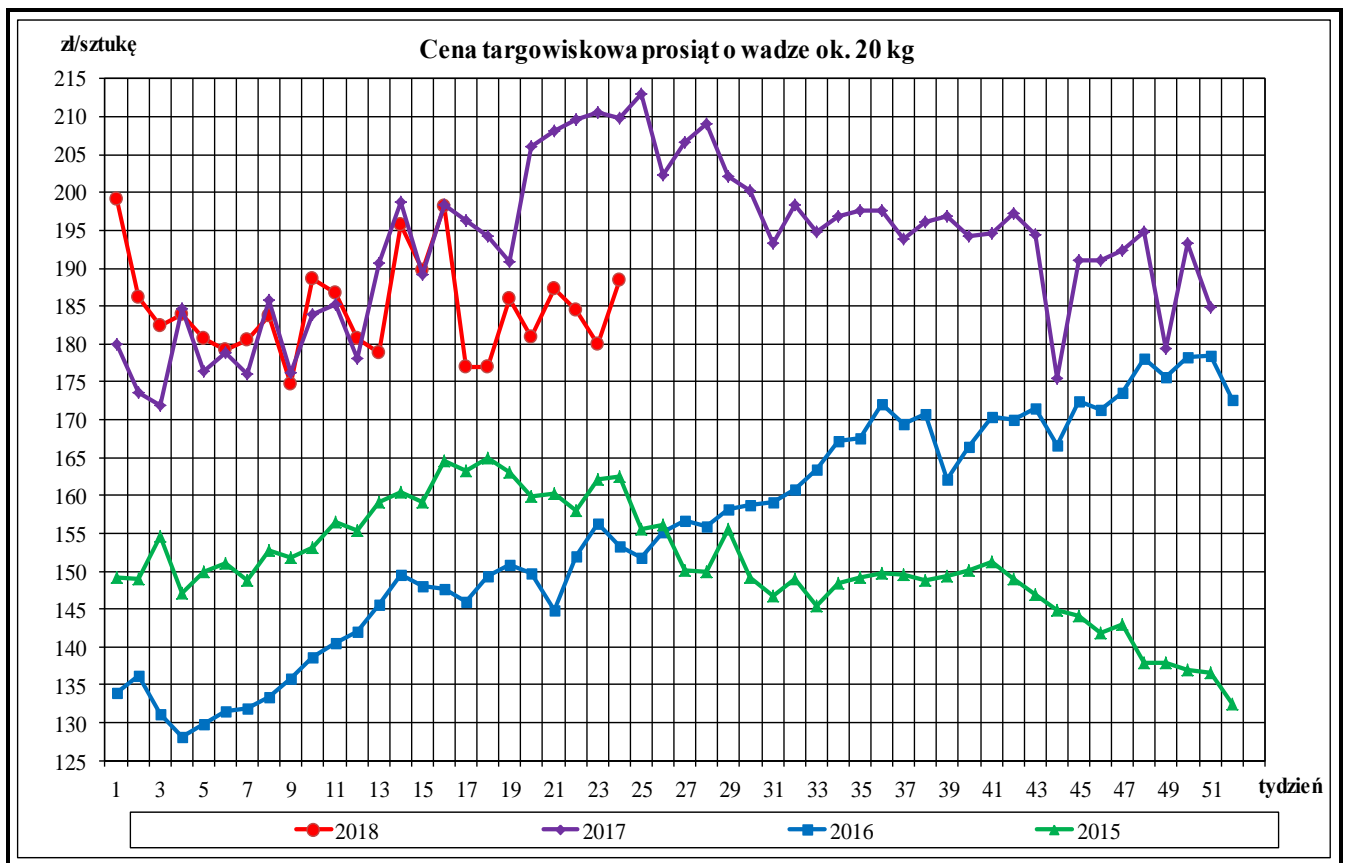

Graficzna prezentacja cen półtuszy wieprzowych w 2018r. w porównaniu z 2017-2015.

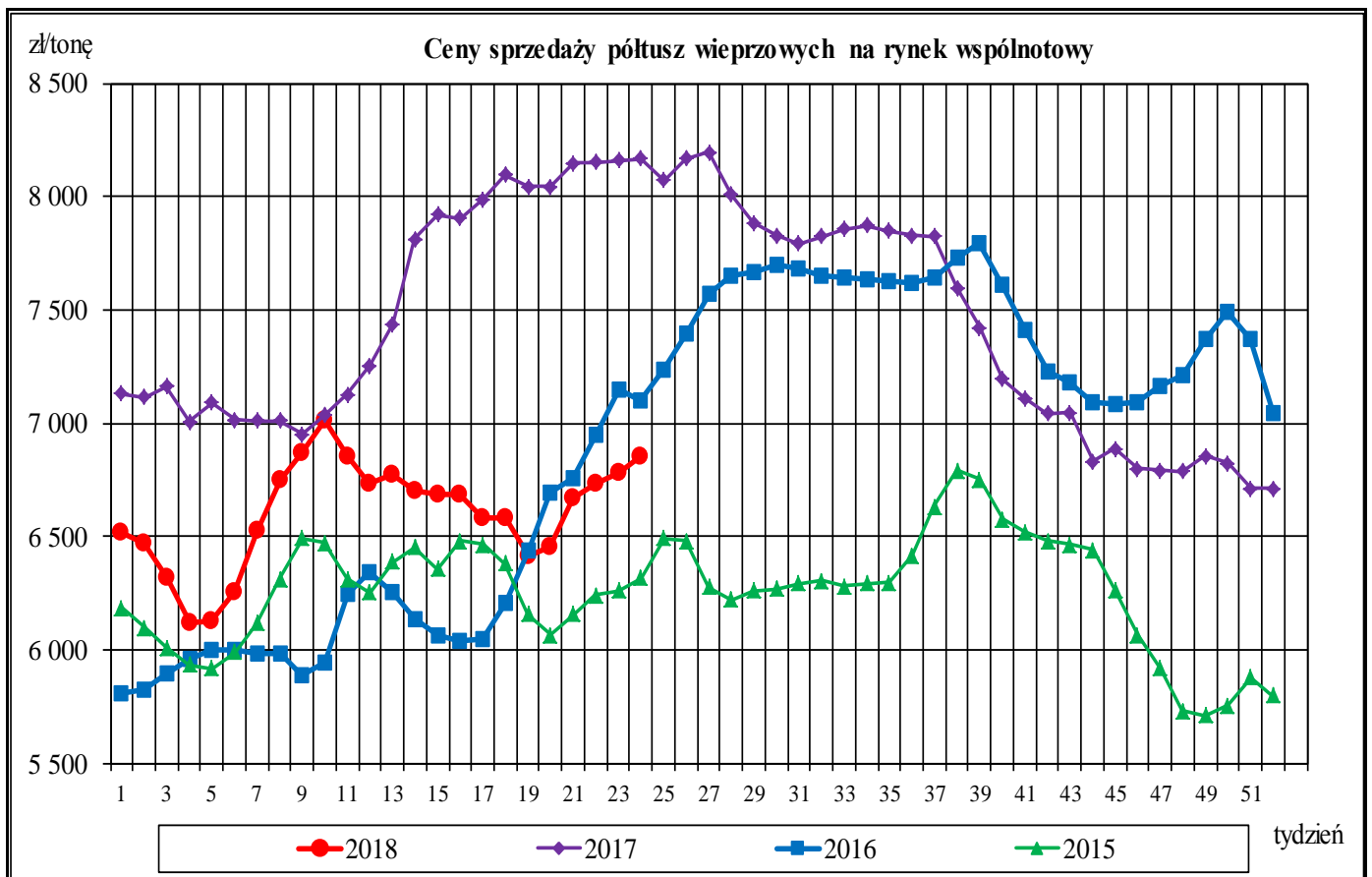

Wykorzystanie możliwe z dokładnym podaniem źródła

Graficzna prezentacja cen zakupu świń rzeźnych w 2018r. w porównaniu z 2017-2015r.

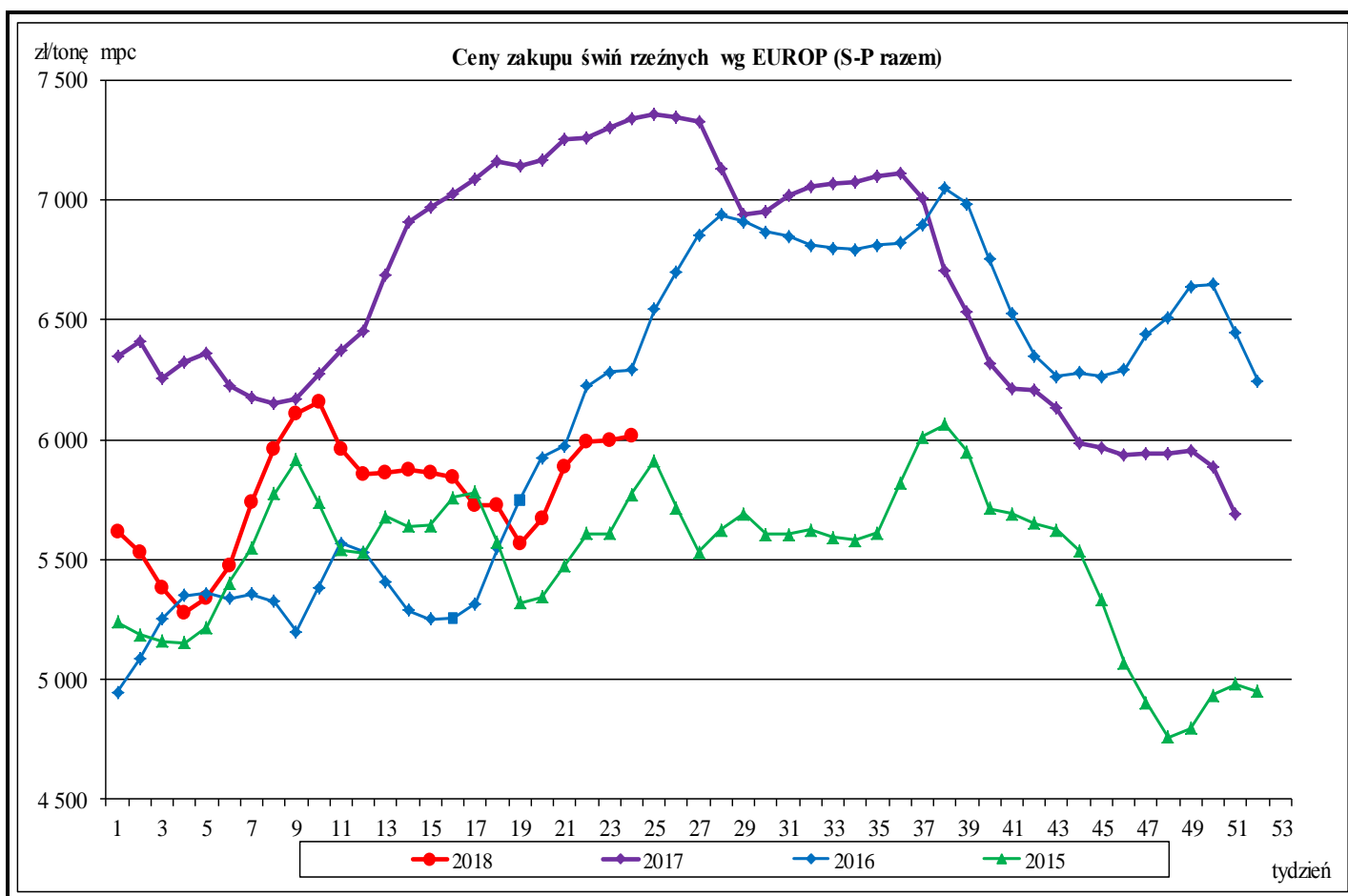

Średnie miesięczne ceny rynkowe wieprzowiny w wybranych krajach UE oraz polski handel zagraniczny mięsem wieprzowym (kod CN 0203)

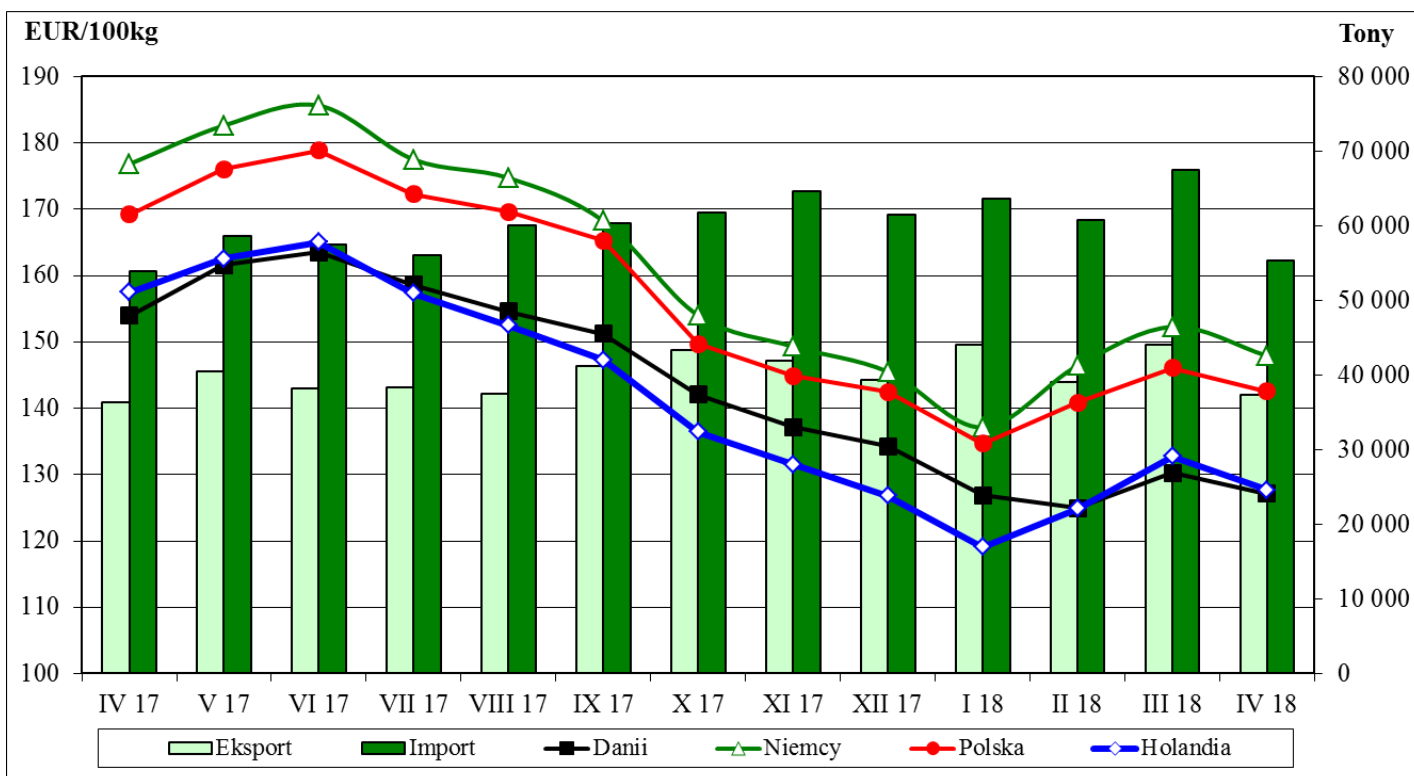

Wykorzystanie możliwe z dokładnym podaniem źródła

Rynkowe ceny tusz wieprzowych kl. E w UE (€/100 kg w wadze poubojowej schłodzonej).

	Cena w Polsce w % cen w :								
	UE-28	Polska	Niemcy	Dania	Holandia	UE-28	Niemcy	Dania	Holandia
I 2016	127,45	122,08	132,89	121,82	114,42	95,8	91,9	100,2	106,7
II	127,66	126,29	133,20	121,81	111,92	98,9	94,8	103,7	112,8
III	127,29	130,92	131,93	120,13	113,66	102,9	99,2	109,0	115,2
IV	127,57	127,53	131,85	123,73	115,29	100,0	96,7	103,1	110,6
V	136,85	136,86	143,89	128,84	125,31	100,0	95,1	106,2	109,2
VI	151,38	150,30	157,84	140,85	140,90	99,3	95,2	106,7	106,7
VII	161,56	161,22	168,60	149,53	149,05	99,8	95,6	107,8	108,2
VIII	163,47	163,28	169,78	147,14	147,72	99,9	96,2	111,0	110,5
IX	165,64	164,76	172,77	150,90	150,87	99,5	95,4	109,2	109,2
X	158,01	155,69	161,21	147,49	141,81	98,5	96,6	105,6	109,8
XI	151,55	149,12	157,48	142,51	136,19	98,4	94,7	104,6	109,5
XII	153,09	151,47	159,67	146,20	137,03	98,9	94,9	103,6	110,5
I 2017	151,69	149,99	157,40	141,79	138,36	98,9	95,3	105,8	108,4
II	152,31	148,98	156,61	141,49	139,25	97,8	95,1	105,3	107,0
III	156,53	153,49	161,92	143,98	143,56	98,1	94,8	106,6	106,9
IV	168,85	169,22	176,82	153,96	157,48	100,2	95,7	109,9	107,5
V	174,01	176,02	182,65	161,56	162,52	101,2	96,4	108,9	108,3
VI	176,72	178,89	185,64	163,49	165,05	101,2	96,4	109,4	108,4
VII	172,72	172,26	177,51	158,54	157,37	99,7	97,0	108,7	109,5
VIII	170,17	169,62	174,74	154,58	152,50	99,7	97,1	109,7	111,2
IX	165,32	165,27	168,26	151,26	147,29	100,0	98,2	109,3	112,2
X	151,43	150,02	154,01	142,05	136,42	99,1	97,4	105,6	110,0
XI	145,65	144,87	149,32	137,20	131,56	99,5	97,0	105,6	110,1
XII	142,79	142,46	145,52	134,29	126,81	99,8	97,9	106,1	112,3
I 2018	136,32	134,69	137,11	126,85	119,05	98,8	98,2	106,2	113,1
II	140,80	140,83	146,43	124,96	124,83	100,0	96,2	112,7	112,8
III	146,75	146,08	152,28	130,27	132,77	99,5	95,9	112,1	110,0
IV	143,73	142,58	147,90	127,14	127,67	99,2	96,4	112,1	111,7
V	141,19	137,31	144,37	127,13	126,03	97,2	95,1	108,0	108,9
VI									
VII									
VIII									
IX									
X									
XI									
XII									

Źródło: Dane Komisji Europejskiej

Średnie miesięczne ceny zakupu żywca wieprzowego w wadze żywej (zł/kg) bez VAT w latach 2010 - 2018 wg Zintegrowanego Systemu Rolniczej Informacji Rynkowej (ZSRIR)

ZSRIR									
Miesiące	2018	2017	2016	2015	2014	2013	2012	2011	2010
I	4,23	4,94	4,03	4,04	5,01	5,11	5,07	3,74	3,71
II	4,54	4,86	4,17	4,42	4,62	5,21	5,23	3,99	3,65
III	4,65	4,98	4,23	4,38	4,76	5,31	5,13	4,25	3,71
IV	4,54	5,46	4,12	4,43	5,07	5,34	5,24	4,52	3,58
V	4,49	5,62	4,53	4,24	5,13	5,15	5,34	4,48	3,80
VI		5,72	4,99	4,49	5,32	5,59	5,63	4,62	4,38
VII		5,53	5,38	4,38	5,31	5,81	5,51	4,72	4,35
VIII		5,51	5,31	4,37	5,13	6,02	5,71	4,77	4,52
IX		5,33	5,41	4,61	4,92	6,00	5,96	5,01	4,24
X		4,85	5,04	4,39	4,58	5,71	5,94	5,08	3,85
XI		4,64	4,96	3,91	4,43	5,30	5,68	5,21	3,82
XII		4,55	5,09	3,83	4,11	5,27	5,33	5,58	3,94

Wykorzystanie możliwe z dokładnym podaniem źródła

4. Miesięczne analizy cenowe

Zestawienie cen rynkowych zakupu tuczników ubitych w maju i kwietniu 2018 r.

SKUP - MAJ 2018 - ZMIANY MIESIĘCZNE								
Klasa półtuszy wieprzowych wg EUROP	CENA [zł/tonę]				Zmiana ceny [%]	%	Średnia masa tuszy [kg/szt.]	Struktura skupu [%]
	[MS]		[MPC]					
	30.04.2018- 03.06.2018	02.04.2018- 29.04.2018	30.04.2018- 03.06.2018	02.04.2018- 29.04.2018				
POLSKA								
klasa S	6 035	6 097	5 916	5 977	-1,01	61,4	92,6	29,2
klasa E	5 903	5 982	5 788	5 864	-1,31	57,5	94,4	54,7
klasa U	5 532	5 619	5 423	5 509	-1,56	53,2	96,1	13,6
klasa R	5 165	5 309	5 064	5 205	-2,72	48,3	97,1	2,2
klasa O	4 748	4 864	4 655	4 769	-2,39	43,5	101,1	0,3
klasa P	4 747	4 656	4 654	4 565	1,96	38,3	94,2	0,0
S-P Razem	5 870	5 943	5 755	5 826	-1,23	57,8	94,2	100,0
REGION PÓLNOCNY								
klasa S	6 059	6 164	5 940	6 043	-1,70	61,3	90,7	30,6
klasa E	5 879	5 981	5 764	5 863	-1,70	57,9	93,1	56,1
klasa U	5 487	5 611	5 379	5 501	-2,22	53,2	95,7	11,8
klasa R	5 097	5 251	4 997	5 148	-2,93	48,3	97,4	1,4
klasa O	4 507	4 666	4 419	4 574	-3,39	43,4	98,2	0,1
klasa P	4 756	4 686	4 663	4 594	1,50	39,0	92,7	0,0
S-P Razem	5 872	5 975	5 757	5 858	-1,72	58,2	92,7	100,0
REGION ŚRODKOWO-WSCHODNI								
klasa S	6 120	6 146	6 000	6 026	-0,44	61,3	92,7	32,4
klasa E	5 994	6 042	5 876	5 924	-0,81	56,9	95,1	51,8
klasa U	5 566	5 626	5 457	5 516	-1,07	53,1	96,3	13,5
klasa R	5 249	5 401	5 146	5 295	-2,81	48,3	96,7	2,0
klasa O	5 149	5 196	5 048	5 094	-0,89	43,5	96,8	0,3
klasa P	4 981	4 878	4 883	4 782	2,12	38,3	95,8	0,0
S-P Razem	5 957	5 988	5 840	5 871	-0,52	57,6	94,6	100,0
REGION POŁUDNIOWO-WSCHODNI								
klasa S	5 975	6 057	5 858	5 938	-1,35	61,4	93,9	29,2
klasa E	5 902	5 988	5 786	5 871	-1,44	57,8	94,8	54,5
klasa U	5 558	5 667	5 449	5 556	-1,93	53,1	95,9	13,5
klasa R	5 069	5 162	4 969	5 061	-1,81	48,0	97,1	2,6
klasa O	4 398	4 446	4 312	4 358	-1,07	43,3	100,5	0,3
klasa P	4 546	4 507	4 457	4 418	0,89	38,0	98,2	0,0
S-P Razem	5 849	5 947	5 735	5 831	-1,64	57,9	94,8	100,0
REGION ZACHODNI								
klasa S	5 928	6 010	5 812	5 893	-1,37	61,4	92,9	24,8
klasa E	5 823	5 917	5 709	5 801	-1,58	57,8	94,3	57,4
klasa U	5 504	5 594	5 396	5 484	-1,60	53,4	96,1	14,9
klasa R	5 166	5 287	5 065	5 184	-2,30	48,5	97,4	2,6
klasa O	4 611	4 704	4 521	4 612	-1,97	43,7	106,6	0,3
klasa P	4 274	3 830	4 190	3 755	11,59	38,3	90,0	0,0
S-P Razem	5 779	5 870	5 665	5 755	-1,56	57,8	94,3	100,0

Makroregiony skupu świń rzeźnych wg EUROP

Makroregion Północny: województwa - kujawsko-pomorskie, pomorskie, warmińsko-mazurskie.

Makroregion Środkowo-wschodni: województwa - łódzkie, mazowieckie, podlaskie.

Makroregion Południowo-wschodni: województwa - lubelskie, małopolskie, podkarpackie, śląskie, świętokrzyskie.

Makroregion Zachodni: województwa - dolnośląskie, lubuskie, opolskie, wielkopolskie, zachodnio-pomorskie.

Miesięczne ceny netto zakupu świń rzeźnych za wagę żywą

w maju i kwietniu 2018r.

CENA [zł/kg]		
MAKROREGIONY	V 2018	IV 2018
POLSKA	4,49	4,54
REGION PÓLNOCNY	4,49	4,57
REGION ŚRODKOWO-WSCHODNI	4,56	4,58
REGION POŁUDNIOWO-WSCHODNI	4,47	4,55
REGION ZACHODNI	4,42	4,49

Średnie ceny netto zakupu świń rzeźnych za wagę żywą – obliczane na podstawie cen za żywca wg masy poubojowej ciepłej (MPC) przy użyciu współczynnika wydajności rzeźnej podawanego przez GUS (0,78).

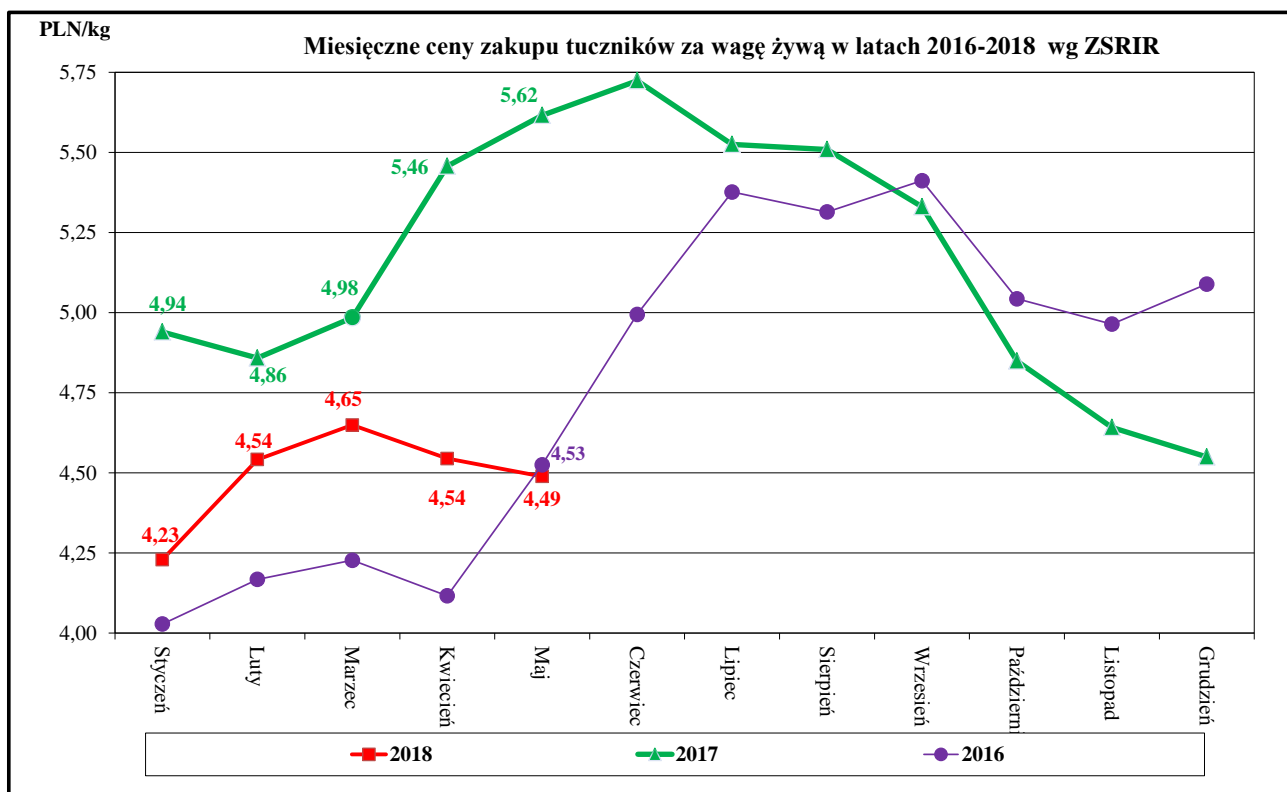

Miesięczne zmiany w strukturze zakupu tusz tuczników sklasyfikowanych wg EUROP

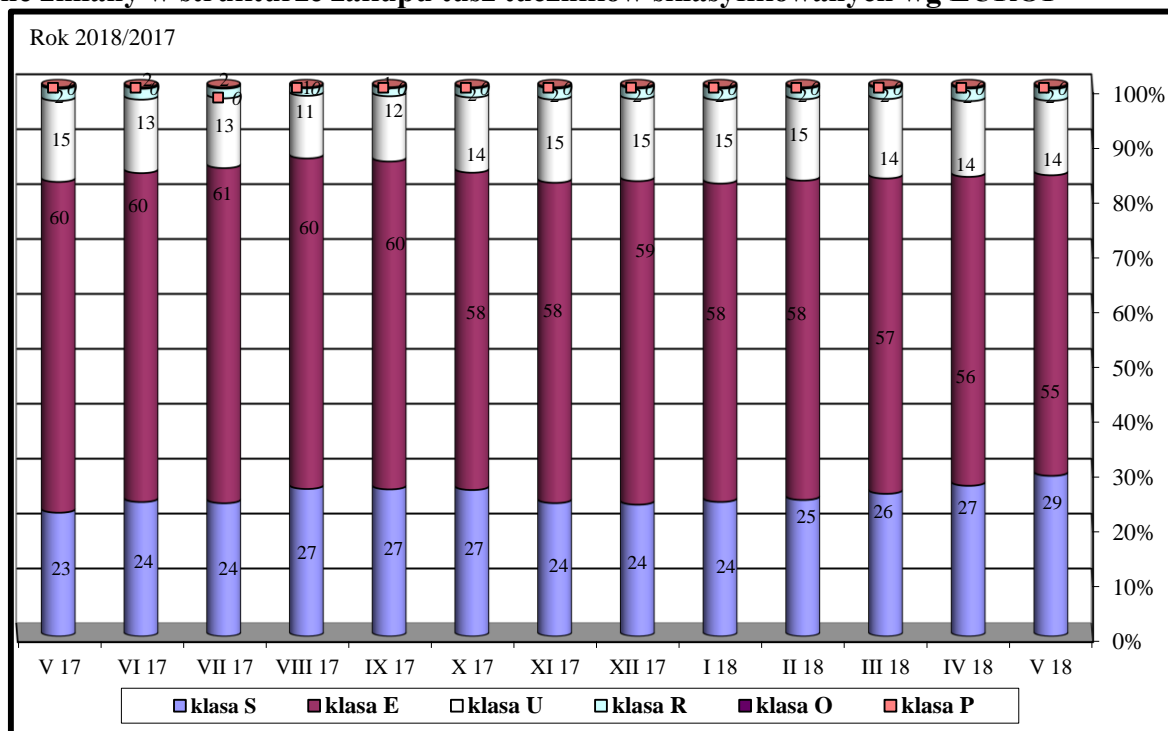

Wykorzystanie możliwe z dokładnym podaniem źródła

5. Pogłowie trzody chlewnej w marcu 2018 roku (dane wstępne) Źródło: GUS

Według wstępnych danych pogłowie świń* w marcu 2018 r. liczyło 11 992,2 tys. sztuk, wykazując w porównaniu z analogicznym okresem ubiegłego roku wzrost o 6,5%. Wzrost pogłowia wystąpił dla wszystkich grup, w tym świń na ubój (tuczników) o 9,1%, prosiąt o 5,5%, warchlaków o 4,8 % i populacji trzody chlewnej na chów o wadze 50 kg i więcej o 2,0%.

W strukturze stada trzody chlewnej ogółem udział poszczególnych grup produkcyjno – użytkowych w marcu 2018 r. wynosił:

- prosięta o wadze do 20 kg – 23,2%,
 - warchlaki o wadze od 20 kg do 50 kg – 27,3%,
 - trzoda chlewna o wadze 50 kg i więcej, z przeznaczeniem na ubój – 41,8%,
 - trzoda chlewna o wadze 50 kg i więcej, z przeznaczeniem na chów – 7,7%,
- w tym:
- lochy na chów razem – 7,5%,
 - w tym lochy prośne – 5,0%.

Tablica 1. Pogłowie świń w marcu 2018 r.

WYSZCZEGÓLNIENIE	III 2018 w tys. sztuk	III 2017=100	XII 2017=100
Świnie	11992,2	106,5	100,7
Prosięta o wadze do 20 kg	2786,6	105,5	102,3
Warchlaki o wadze od 20 kg do 50 kg	3275,4	104,8	93,4
Trzoda chlewna na ubój o wadze 50 kg i więcej (tuczniki)	5010,2	109,1	105,4
Trzoda chlewna na chów o wadze 50 kg i więcej	919,9	102,0	99,5
w tym lochy razem	903,0	102,2	99,4
w tym lochy prośne	604,8	100,8	98,0

Wykres 1. Pogłowie trzody chlewnej i loch w latach 2008 – 2018

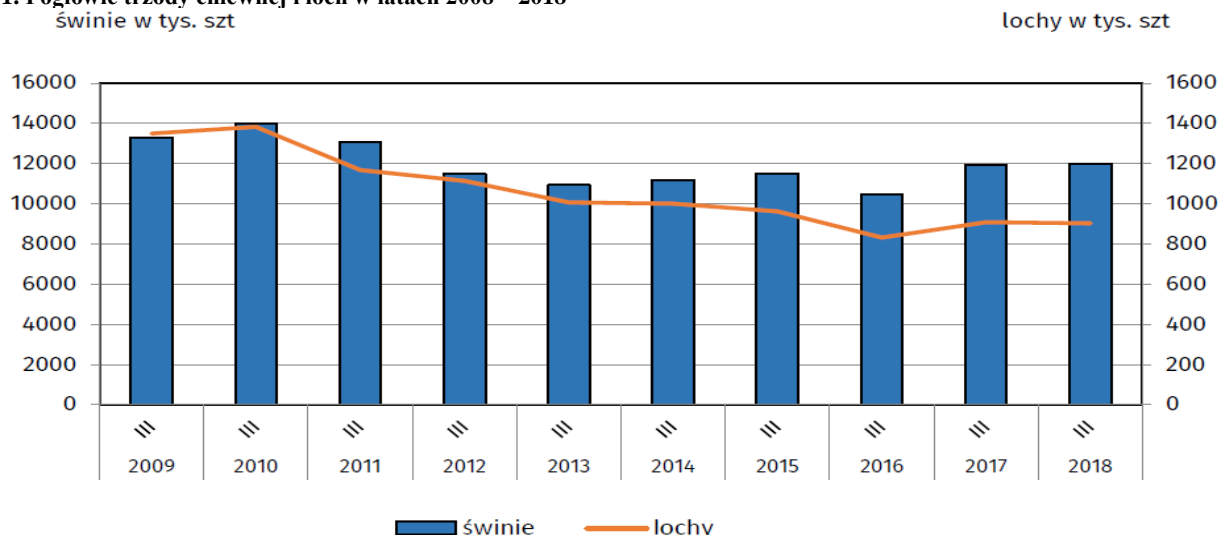

6. Handel zagraniczny wieprzowiną trzodą żywą i mięsem wieprzowym

Handel zagraniczny towarami z rynku wieprzowiny w okresie I-IV 2018. (dane wstępne)

UWAGA: Dane są w trakcie weryfikacji - mogą być obarczone istotnymi błędami.

TONY			
HANDEL ZAGRANICZNY	I-IV 2018 Rok	I-IV 2017 Rok	
EKSPORT	OGÓLEM	OGÓLEM	Roczna zmiana obrotów [%]
ŚWINIE ŻYWE (ogółem) - (kod CN 0103)	3 138	2 404	30,5
z tego, handel z UE-28	3 138	2 404	30,5
MIĘSO WIEPRZOWE - (kod CN 0203)	164 579	158 381	3,9
z tego, handel z UE-28	115 830	109 844	5,5
IMPORT	OGÓLEM	OGÓLEM	Roczna zmiana obrotów [%]
ŚWINIE ŻYWE (ogółem) - (kod CN 0103)	70 769	68 753	2,9
z tego, handel z UE-28	70 769	68 753	2,9
MIĘSO WIEPRZOWE - (kod CN 0203)	247 317	217 834	13,5
z tego, handel z UE-28	247 259	217 824	13,5

Źródło danych: Ministerstwo Finansów.

	EKSPORT	IMPORT
Udział% UE-28 w ogółem świnie żywe (ogółem)	100,0	100,0
Udział% UE-28 w ogółem mięsa wieprzowego	70,4	100,0

SALDO w tonach		
Wybrane towary	I-IV 2018 Rok	I-IV 2017 Rok
ŚWINIE ŻYWE (ogółem) - (kod CN 0103)	-67 632	-66 349
z tego, handel z UE-28	-67 632	-66 349
MIĘSO WIEPRZOWE - (kod CN 0203)	-82 739	-59 453
z tego, handel z UE-28	-131 429	-107 980

Handel zagraniczny towarami z rynku wieprzowiny w okresie I-IV 2018. (dane wstępne)

UWAGA: Dane są w trakcie weryfikacji - mogą być obarczone istotnymi błędami.

Wartość [tys. EUR]		
HANDEL ZAGRANICZNY	I-IV 2018 Rok	I-IV 2017 Rok
EKSPORT	OGÓLEM	OGÓLEM
ŚWINIE ŻYWE (ogółem) - (kod CN 0103)	4 104	3 143
z tego, handel z UE-28	4 104	3 143
MIĘSO WIEPRZOWE - (kod CN 0203)	298 737	314 729
z tego, handel z UE-28	202 523	207 719
IMPORT	OGÓLEM	OGÓLEM
ŚWINIE ŻYWE (ogółem) - (kod CN 0103)	141 324	160 885
z tego, handel z UE-28	141 324	160 885
MIĘSO WIEPRZOWE - (kod CN 0203)	467 915	436 553
z tego, handel z UE-28	467 753	436 528

SALDO w [tys. EUR]		
Wartość [tys. EUR]	I-IV 2018 Rok	I-IV 2017 Rok
ŚWINIE ŻYWE (ogółem) - (kod CN 0103)	-137 219	-157 742
z tego, handel z UE-28	-137 219	-157 742
MIĘSO WIEPRZOWE - (kod CN 0203)	-169 178	-121 824
z tego, handel z UE-28	-265 229	-228 809

UWAGA: Dane w trakcie weryfikacji - mogą być obarczone istotnymi błędami

Eksport z Polski mięsa wieprzowego (kod 0203) - według ważniejszych krajów w okresie I-IV 2018

EKSPORT							
I-IV 2017 r.				I-IV 2018 r.*			
Kraj	Wartość [tys. EUR]	Wartość [tys. PLN]	Wolumen [tony]	Kraj	Wartość [tys. EUR]	Wartość [tys. PLN]	Wolumen [tony]
OGÓLEM	314 729	1 365 982	158 381	OGÓLEM	298 737	1 250 968	164 579
USA	54 777	237 480	17 986	USA	65 748	275 212	25 605
Niemcy	34 022	147 673	23 970	Włochy	29 013	121 501	20 342
Włochy	32 043	138 796	19 600	Niemcy	28 594	119 717	24 624
Republika Czeska	23 566	102 361	9 130	Słowacja	24 022	100 627	11 858
Słowacja	22 468	97 553	10 262	Republika Czeska	23 615	98 921	9 164
Hongkong	17 212	74 754	11 399	Węgry	13 650	57 136	7 072
Kanada	14 066	61 066	4 536	Wielka Brytania	13 482	56 451	5 708
Wielka Brytania	13 647	59 335	5 462	Litwa	13 157	55 096	6 842
Węgry	13 316	57 917	6 128	Rumunia	12 874	53 901	6 916
Litwa	11 478	49 847	6 380	Hongkong	8 849	37 114	7 869
Lotwa	9 675	42 046	4 596	Kanada	8 082	33 807	2 958
Rumunia	7 621	33 042	4 089	Hiszpania	8 021	33 584	4 024
Holandia	7 007	30 384	2 810	Holandia	7 724	32 342	4 813
Chile	6 745	29 401	3 115	Estonia	5 547	23 235	2 652
Hiszpania	6 551	28 423	3 203	Lotwa	5 151	21 568	2 423
Estonia	4 923	21 340	2 305	Chorwacja	3 482	14 581	1 792
Chorwacja	3 812	16 640	1 728	Dania	3 360	14 072	2 159
Dania	3 774	16 345	1 962	Irlandia	3 098	12 990	1 136
Wietnam	3 663	15 884	2 898	Chile	2 821	11 811	1 496
Austria	2 862	12 423	1 471	Bulgaria	2 162	9 054	1 260
Szwecja	2 262	9 815	698	Wietnam	2 084	8 736	2 873
Bulgaria	2 161	9 374	1 263	Belgia	2 044	8 570	1 533
Nowa Zelandia	1 886	8 217	679	Ukraina	1 589	6 665	1 261
Irlandia	1 883	8 183	612	Szwecja	1 490	6 232	450

* - Dane wstępne

Import do Polski mięsa wieprzowego (kod 0203) - według ważniejszych krajów w okresie I-IV 2018

IMPORT							
I-IV 2017 r.				I-IV 2018 r.*			
Kraj	Wartość [tys. EUR]	Wartość [tys. PLN]	Wolumen [tony]	Kraj	Wartość [tys. EUR]	Wartość [tys. PLN]	Wolumen [tony]
OGÓLEM	436 553	1 894 087	217 834	OGÓLEM	467 915	1 959 607	247 317
Niemcy	130 828	567 905	58 599	Niemcy	141 660	593 417	64 118
Belgia	101 239	439 394	56 800	Belgia	107 298	449 296	65 533
Dania	58 545	254 084	35 380	Dania	65 555	274 536	42 640
Hiszpania	50 165	217 312	19 852	Hiszpania	48 213	201 817	19 559
Holandia	44 254	191 880	26 347	Holandia	43 236	181 042	27 501
Wielka Brytania	24 180	104 986	8 880	Wielka Brytania	23 698	99 254	9 898
Francja	9 201	39 877	5 340	Francja	10 365	43 382	6 429
Węgry	5 445	23 461	2 083	Szwecja	7 639	31 993	2 188
Włochy	4 607	19 965	1 688	Włochy	6 791	28 463	2 382
Szwecja	3 426	15 054	1 011	Węgry	6 415	26 902	3 291
Finlandia	1 873	8 120	610	Finlandia	2 532	10 609	1 577
Litwa	1 788	7 721	734	Irlandia	1 335	5 582	584
Portugalia	414	1 783	191	Litwa	1 102	4 647	446
Irlandia	212	920	91	Republika Czeska	572	2 398	420
Estonia	167	729	108	Portugalia	526	2 203	249
Republika Czeska	73	316	38	Słowenia	271	1 127	103

* - Dane wstępne

Eksport z Polski świń żywych (ogółem) (kod 0103) - według ważniejszych krajów w okresie I-IV 2018

EKSPORT							
I-VI 2017 r.				I-IV 2018 r.*			
Kraj	Wartość [tys. EUR]	Wartość [tys. PLN]	Wolumen [tony]	Kraj	Wartość [tys. EUR]	Wartość [tys. PLN]	Wolumen [tony]
OGÓLEM	3 143	13 597	2 404	OGÓLEM	4 104	17 196	3 138
Włochy	1 304	5 601	983	Holandia	1 571	6 574	1 304
Niemcy	801	3 486	566	Włochy	1 179	4 948	873
Holandia	502	2 166	416	Słowacja	838	3 507	737
Słowacja	358	1 563	279	Niemcy	402	1 689	177
Litwa	178	780	160	Republika Czeska	113	477	47

* - Dane wstępne

Import do Polski świń żywych (ogółem) (kod 0103) - według ważniejszych krajów w okresie I-IV 2018

IMPORT							
I-IV 2017 r.				I-IV 2018 r.*			
Kraj	Wartość [tys. EUR]	Wartość [tys. PLN]	Wolumen [tony]	Kraj	Wartość [tys. EUR]	Wartość [tys. PLN]	Wolumen [tony]
OGÓLEM	160 885	698 058	68 753	OGÓLEM	141 324	592 028	70 769
Dania	129 802	563 188	51 731	Dania	115 478	483 846	56 093
Niemcy	15 277	66 296	7 106	Niemcy	15 102	63 176	7 944
Litwa	7 493	32 527	6 537	Litwa	4 351	18 211	3 930
Holandia	4 202	18 241	1 628	Holandia	3 967	16 646	1 680
Węgry	1 482	6 424	564	Węgry	1 079	4 521	425
Słowacja	1 372	5 954	631	Francja	644	2 683	244

* - Dane wstępne

7. Zestawienie z monitoringu rynku wieprzowiny z lat 2017-2013 (Pełne zestawienie z monitoringu w latach 2003-2017 w wersji Excel)

SKUP 2017						2016				2015			2014			2013					
Klasa półtuszy wieprzowych wg EUROP	CENA [zł/tonę] - [MPC] - masa poubojowa ciepła					Zmiana ceny 17/16 [%]	% mięsa w tuszy	Średnia masa tuszy [kg/szt.]	Struktura skupu [%]	%	Średnia	Struktura	%	Średnia	Struktura	%	Średnia	Struktura	%	Średnia	Struktura
	2017	2016	2015	2014	2013																
POLSKA																					
klasa S	6 761	6 324	5 711	6 439	7 272	6,9	61,3	92,1	23,2	61,2	90,5	17,8	61,2	90,4	17,1	61,1	89,3	17,4	61,2	87,7	16,2
klasa E	6 658	6 205	5 596	6 310	7 126	7,3	57,5	93,5	60,2	57,5	92,2	61,4	57,5	92,3	59,7	57,5	91,5	59,0	57,5	90,3	58,6
klasa U	6 215	5 719	5 156	5 877	6 696	8,7	53,3	95,3	14,5	53,3	93,8	17,9	53,2	94,0	19,6	53,2	93,3	19,9	53,2	92,5	21,1
klasa R	5 823	5 246	4 736	5 515	6 306	11,0	48,4	97,0	1,9	48,3	95,2	2,6	48,3	95,6	3,2	48,2	94,9	3,3	48,3	94,3	3,7
klasa O	5 348	4 638	4 183	5 006	5 847	15,3	43,5	100,0	0,2	43,6	98,9	0,3	43,6	99,8	0,4	43,5	98,0	0,3	43,6	96,7	0,4
klasa P	4 597	3 856	3 471	4 277	5 239	19,2	38,4	101,9	0,0	38,6	91,9	0,0	38,6	93,4	0,1	38,3	90,8	0,0	38,6	86,2	0,0
S-P Razem	6 597	6 106	5 493	6 212	7 018	8,0	57,6	93,5	100,0	57,1	92,3	100,0	56,9	92,5	100,0	56,9	91,6	100,0	56,8	90,5	100,0
REGION PÓLNOČNY																					
klasa S	6 818	6 390	5 729	6 472	7 277	6,7	61,1	91,8	22,1	61,1	91,3	17,9	61,1	90,5	15,7	61,2	87,9	17,0	61,2	86,6	17,2
klasa E	6 691	6 247	5 623	6 331	7 113	7,1	57,8	92,2	64,1	57,7	91,5	65,3	57,7	91,3	65,2	57,7	89,9	64,4	57,7	88,6	63,3
klasa U	6 264	5 768	5 185	5 895	6 660	8,6	53,3	94,6	12,4	53,3	93,4	15,1	53,2	93,8	16,6	53,2	92,8	16,4	53,2	91,7	16,8
klasa R	5 904	5 365	4 825	5 505	6 316	10,1	48,3	96,0	1,3	48,3	94,7	1,6	48,2	95,0	2,2	48,2	94,4	2,1	48,2	93,4	2,3
klasa O	5 328	4 793	4 268	4 972	5 767	11,1	43,4	96,5	0,1	43,4	95,8	0,1	43,4	96,7	0,2	43,4	95,5	0,2	43,4	93,7	0,3
klasa P	5 076	4 557	3 918	4 441	5 391	11,4	38,4	93,4	0,0	38,9	95,0	0,0	38,9	97,4	0,0	38,7	98,7	0,0	38,9	95,0	0,0
S-P Razem	6 652	6 182	5 543	6 260	7 038	7,6	57,8	92,5	100,0	57,5	91,8	100,0	57,2	91,7	100,0	57,3	90,2	100,0	57,3	88,9	100,0
REGION ŚRODKOWO-WSCHODNI																					
klasa S	6 752	6 403	5 792	6 493	7 313	5,5	61,2	92,2	23,2	61,0	90,0	13,3	61,0	90,3	13,4	61,0	90,0	14,3	61,0	87,8	11,2
klasa E	6 704	6 290	5 684	6 387	7 202	6,6	57,0	94,1	60,8	57,0	92,3	64,3	57,2	92,5	62,0	57,3	92,6	62,1	57,1	91,0	61,5
klasa U	6 165	5 728	5 228	5 935	6 725	7,6	53,3	95,4	14,1	53,3	94,0	19,4	53,2	93,8	21,1	53,1	93,6	20,1	53,1	92,8	23,0
klasa R	5 801	5 272	4 815	5 597	6 336	10,0	48,3	96,1	1,8	48,3	94,8	2,8	48,3	94,7	3,2	48,2	93,7	3,2	48,2	93,4	3,9
klasa O	5 577	4 856	4 480	5 336	6 050	14,8	43,5	97,6	0,2	43,5	96,9	0,3	43,5	96,9	0,3	43,6	95,2	0,3	43,6	95,0	0,4
klasa P	4 862	4 369	3 970	4 766	5 478	11,3	37,6	95,2	0,0	37,9	98,4	0,0	37,7	98,6	0,0	36,8	95,9	0,0	36,8	93,8	0,0
S-P Razem	6 619	6 160	5 568	6 281	7 063	7,4	57,3	93,9	100,0	56,5	92,4	100,0	56,5	92,5	100,0	56,6	92,4	100,0	56,2	91,2	100,0
REGION POŁUDNIOWO-WSCHODNI																					
klasa S	6 780	6 282	5 707	6 494	7 320	7,9	61,3	92,6	25,6	61,3	91,3	25,1	61,3	90,8	23,8	61,3	89,4	23,6	61,3	88,3	22,8
klasa E	6 646	6 157	5 561	6 298	7 077	7,9	57,8	93,8	58,0	57,8	93,1	56,2	57,7	93,2	55,4	57,7	91,6	56,3	57,7	90,5	55,5
klasa U	6 237	5 692	5 131	5 857	6 627	9,6	53,1	95,5	14,1	53,1	94,2	15,7	53,1	94,7	17,1	53,1	93,1	17,0	53,1	92,6	18,1
klasa R	5 688	5 117	4 639	5 385	6 102	11,2	48,1	97,2	2,2	48,1	95,8	2,7	48,0	96,5	3,2	48,1	94,7	2,8	48,1	94,5	3,2
klasa O	4 962	4 305	3 997	4 815	5 487	15,2	43,3	99,6	0,2	43,3	98,5	0,3	43,2	98,6	0,4	43,2	96,1	0,3	43,3	96,7	0,4
klasa P	4 929	3 923	3 659	4 286	5 270	25,6	37,3	97,3	0,0	38,0	100,2	0,0	38,1	101,1	0,0	37,6	98,7	0,0	38,2	97,9	0,0
S-P Razem	6 596	6 078	5 482	6 235	7 008	8,5	57,8	93,8	100,0	57,6	92,9	100,0	57,4	93,0	100,0	57,4	91,4	100,0	57,3	90,5	100,0
REGION ZACHODNI																					
klasa S	6 728	6 254	5 637	6 333	7 206	7,6	61,5	91,9	22,7	61,4	90,1	18,9	61,3	90,2	18,4	61,2	89,2	18,4	61,3	88,0	18,9
klasa E	6 591	6 095	5 487	6 188	7 041	8,1	57,8	93,7	58,4	57,8	92,0	58,9	57,7	92,4	56,5	57,7	90,9	53,6	57,7	90,1	53,5
klasa U	6 230	5 700	5 068	5 816	6 700	9,3	53,4	95,4	16,3	53,4	93,7	19,0	53,3	94,1	20,8	53,3	93,2	23,2	53,3	92,3	22,6
klasa R	5 878	5 248	4 676	5 485	6 342	12,0	48,5	98,0	2,3	48,6	95,5	2,7	48,5	96,3	3,7	48,2	96,3	4,2	48,5	95,4	4,5
klasa O	5 342	4 595	4 059	4 830	5 827	16,2	43,7	102,6	0,3	43,8	101,4	0,4	43,8	102,8	0,5	43,6	102,0	0,4	43,7	99,7	0,5
klasa P	4 470	3 758	3 404	4 187	5 157	18,9	38,8	104,7	0,0	38,8	90,4	0,1	38,7	92,4	0,2	38,5	88,9	0,1	39,0	82,7	0,1
S-P Razem	6 540	6 015	5 383	6 086	6 951	8,7	57,7	93,7	100,0	57,3	92,1	100,0	57,0	92,5	100,0	56,8	91,4	100,0	56,9	90,5	100,0

Wykorzystanie możliwe z dokładnym podaniem źródła

Biuletyn „*Rynek mięsa wieprzowego*” ukazuje się w każdy czwartek.
Informacje zamieszczane w tym biuletynie przekazywane są przez współpracujące z nami podmioty na podstawie Ustawy o badaniach rynkowych z dnia 30 marca 2001r.

Wydawca:

Ministerstwo Rolnictwa i Rozwoju Wsi,
Departament Promocji i Jakości Żywności
ul. Wspólna 30, 00-930 Warszawa,
tel. (022) 623-16-32, fax (022) 623-23-00.

E-mail: biuletyn@minrol.gov.pl

Autor: Agnieszka Szarejko-Pater tel. (022) 623-21-69; E-mail: Agnieszka.Pater@minrol.gov.pl

Biuletyny są dostępne pod adresem: Internet: <http://www.minrol.gov.pl>