

MINISTERSTWO ROLNICTWA I ROZWOJU WSI

ZINTEGROWANY SYSTEM ROLNICZEJ INFORMACJI RYNKOWEJ - (ZSRIR)

(podstawa prawna: ustawa o rolniczych badaniach rynkowych z dnia 30 marca 2001 r.)

WYDZIAŁ INFORMACJI RYNKOWEJ I STATYSTYKI ROLNEJ

Rynek wołowiny i cielęciny

(informacja tygodniowa¹)

NR 39/2018

Czwartek, 4 października 2018 r.

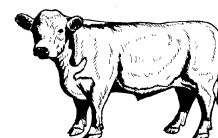

Notowania² w okresie: 24.09 – 30.09.2018r.

1. Ceny zakupu bydła rzeźnego w Polsce

Tablica 1. Zbiorcze zestawienie danych dotyczących zakupionego bydła rzeźnego w ubojniach w kraju

| POLSKA | | | | | | | | | | |
|-----------------------|--------------|------------|------------|-----------------|--------|----------------------------|--------------------|------------------------------------|-----------------|--------------------------|
| Kategoria bydła | CENA ZAKUPU* | | | | | Średnia masa tuszy ciepłej | | Liczba sztuk Zmiana tyg. [%] | Struktura skupu | |
| | wg w.ż.* | dla mpc** | dla mps** | Zmiana ceny [%] | | [kg] | Zmiana tyg. [%] | | [%] | Zmiana tyg. [w pkt.%] |
| | 2018-09-30 | 2018-09-30 | 2018-09-30 | tyg. | roczna | 2018-09-30 | | 2018-09-30 | | |
| Bydło ogółem | 6,72 | 12 981 | 13 241 | 0,7 | 1,5 | 304,2 | 0,2 | 1,7 | 100,0 | - |
| bydło 8-12 m-cy (Z) | 7,37 | 13 665 | 13 938 | 8,6 | 10,3 | 319,4 | 37,6 | 68,8 | 0,3 | 0,1 |
| byki 12-24 m-ce (A) | 7,44 | 13 955 | 14 234 | 0,5 | 1,7 | 344,4 | 0,0 | -8,0 | 32,5 | -3,5 |
| byki > 24 m-cy (B) | 7,38 | 13 842 | 14 119 | 1,2 | 1,4 | 384,3 | -0,1 | 27,3 | 8,6 | 1,7 |
| wolce > 12 m-cy (C) | -- | -- | -- | -- | -- | -- | -- | -- | -- | -- |
| krowy (D) | 5,54 | 11 384 | 11 611 | 1,3 | -11,1 | 266,4 | 0,1 | 4,7 | 36,6 | 1,0 |
| jałówki > 12 m-cy (E) | 6,87 | 13 268 | 13 534 | 1,5 | 3,6 | 276,4 | 1,6 | 4,5 | 22,0 | 0,6 |

* - jest to cena netto zapłacona dostawcom bydła za dostarczony do rzeźni pełnowartościowy żywiec wołowy na bazie franco zakład czyli wraz z kosztami transportu dostawcy jak i rzeźni jeśli poniosła ona koszty transportu związane z zakupem żywca. Cena ta zawiera również wszelkie dodatkowe płatności (premie, nagrody itp.) niezależnie od okresu w jakim zostały wypłacone.

** - w.ż. - waga żywa (cenę za wagę żywą wyliczono stosując średnie wskaźniki wydajności rzeźnej uzyskane w Polsce (średnia ważona) w latach 2011-2015: bydło ogółem - 0,518 (było 0,507); byki do 2 lat - 0,539 (było 0,550); byki > 2 lat - 0,535 (było 0,520); wolce - 0,54 (było 0,540); krowy - 0,465 (było 0,478) i jałówki - 0,516 (było 0,530),

mpc - masa poubojowa ciepła, mps - masa poubojowa schłodzona,

*** z uwagi na ustawy o obowiązkach nieidentyfikowalności danych, ceny nie podano

¹ Wersja biuletynu z prezentacją graficzną danych publikowana jest w ostatnim tygodniu każdego miesiąca.

² Badanie cen zakupu i cen sprzedaży w zakładach mięsnych prowadzone jest na reprezentatywnej próbie. Ceny zakupu rejestrowane są dla klas SEUROP wg rozporządzenia Rady (WE) Nr 1234/2007 z dnia 22 października 2007r. ustanawiającego wspólną organizację rynków rolnych oraz przepisy szczegółowe dotyczące niektórych produktów rolnych („rozporządzenie o jednolitej wspólnej organizacji rynku”) (Dz.U. L 299 z 16.11.2007, str. 1, z późn. zm.) i wg rozporządzenia Komisji (WE) nr 1249/2008 z dnia 10 grudnia 2008 r. r. ustanawiającego szczegółowe zasady wdrożenia wspólnotowych skal klasyfikacji tusz wołowych, wieprzowych i baranich oraz raportowania ich cen (Dz. U. Nr L 337 z 16.12.2008, str. 3 z późn. zm.) oraz rozporządzenia Ministra Rolnictwa i Rozwoju Wsi z dnia 4 lutego 2009 r. w sprawie szczegółowego sposobu oznaczania klasy jakości handlowej tusz wołowych (Dz.U. z dn. 19.02.2009r. Nr 28, poz. 180). Ceny zakupu rejestrowane są dla masy poubojowej schłodzonej.

Badanie cen targowiskowych prowadzone jest na targowiskach na których dokonywany jest obrót bydłem a ceny rejestrowane są jako średnie arytmetyczne zrealizowanych transakcji

Wykorzystanie możliwe z dokładnym podaniem źródła

Z i n t e g r o w a n y S y s t e m
R o l n i c z e j I n f o r m a c j i R y n k o w e j

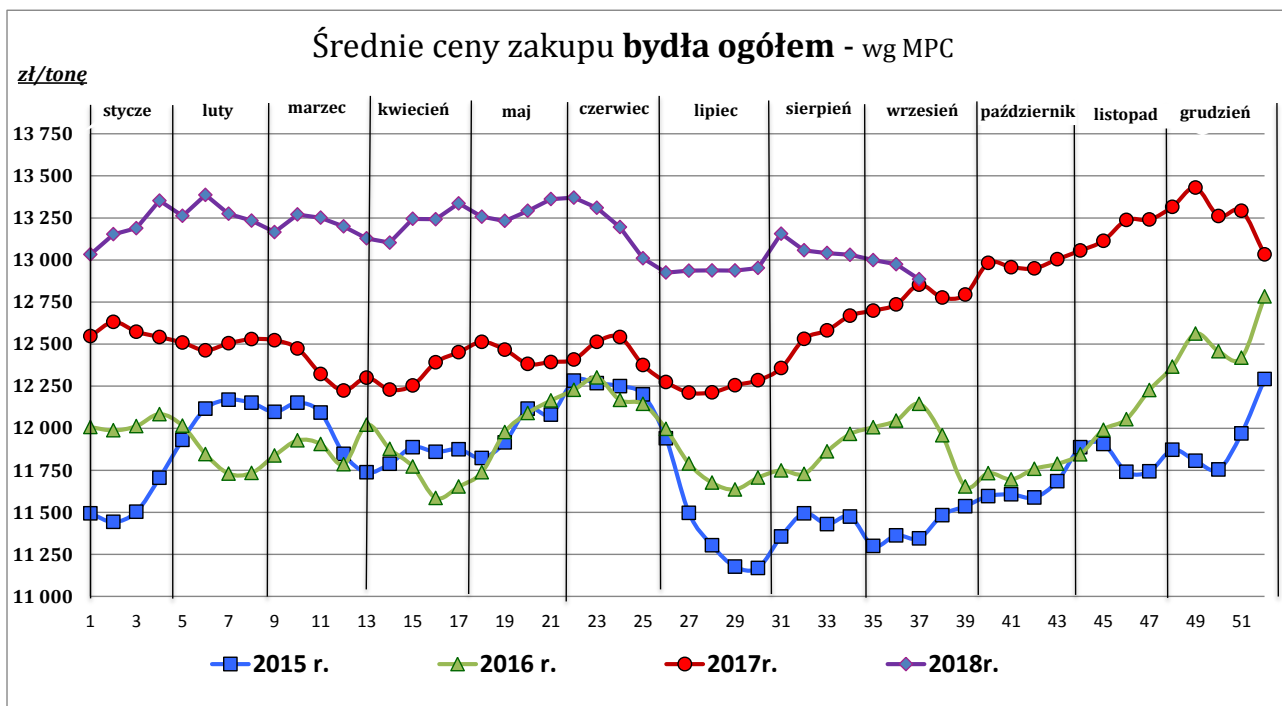

Źródło: Zintegrowany System Rolniczej Informacji Rolniczej (ZSRIR – MRiRW)

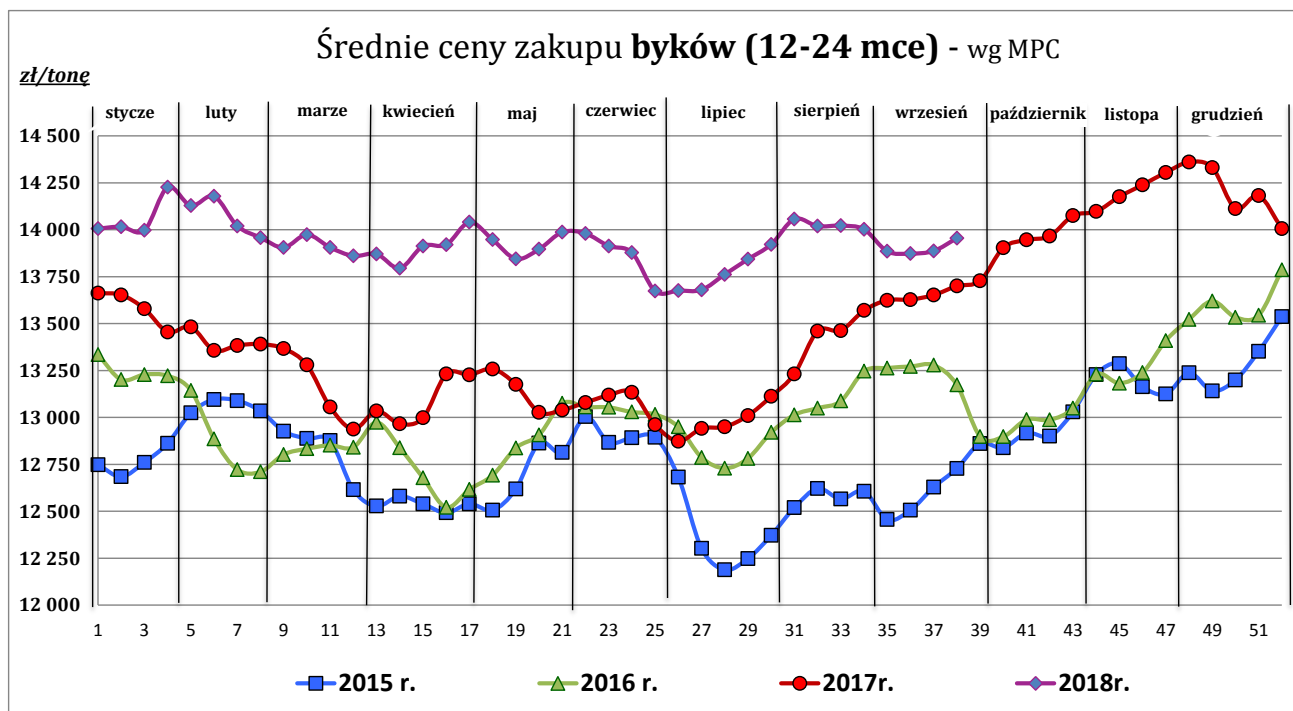

Źródło: Zintegrowany System Rolniczej Informacji Rolniczej (ZSRIR – MRiRW)

Wykorzystanie możliwe z dokładnym podaniem źródła

**Z i n t e g r o w a n y S y s t e m
R o l n i c z e j I n f o r m a c j i R y n k o w e j**

Tablica 2. Zbiorcze zestawienie danych dotyczących zakupu bydła rzeźnego wg makroregionów

| MAKROREGION | | | | | | | | | |
|-----------------------|-----------------|-------------------|-------------------|-----------------|--------------------|------------------------------|-------------------------------|------------------|------------------------|
| Kategoria bydła | Cena zakupu | | | | Średnia tuszy [kg] | masa ciepłej Zmiana [tyg. %] | Zmiana tyg. poziomu uboju [%] | Struktura zakupu | |
| | wg w.ż. [zł/kg] | dla mpc [zł/tonę] | dla mps [zł/tonę] | Zmiana tyg. [%] | | | | [%] | Zmiana tyg. [w pkt. %] |
| | 2018-09-30 | 2018-09-30 | 2018-09-30 | 2018-09-30 | 2018-09-30 | tyg. [%] | | 2018-09-30 | |
| Centralny | | | | | | | | | |
| Bydło ogółem | 6,78 | 13 088 | 13 350 | 1,3 | 305,8 | -0,1 | 3,3 | 100,0 | - |
| bydło 8-12 m-cy (Z) | 7,37 | 13 677 | 13 951 | 4,2 | 334,9 | 24,0 | 387,5 | 0,4 | 0,3 |
| byki 12-24 m-ce (A) | 7,46 | 13 988 | 14 268 | 1,5 | 344,7 | -0,3 | -3,7 | 34,1 | -2,5 |
| byki > 24 m-cy (B) | 7,39 | 13 859 | 14 137 | 1,8 | 381,2 | -1,9 | 27,7 | 9,7 | 1,9 |
| wolce > 12 m-cy (C) | -- | -- | -- | -- | -- | -- | -- | -- | -- |
| krowy (D) | 5,50 | 11 294 | 11 520 | 0,7 | 261,6 | -0,8 | 7,3 | 32,7 | 1,2 |
| jałówki > 12 m-cy (E) | 6,93 | 13 377 | 13 645 | 2,3 | 278,8 | 1,6 | -0,7 | 23,1 | -0,9 |
| Południowy | | | | | | | | | |
| Bydło ogółem | 6,78 | 13 088 | 13 349 | 0,0 | 304,3 | 0,2 | 0,3 | 100,0 | - |
| bydło 8-12 m-cy (Z) | 7,34 | 13 627 | 13 899 | 10,2 | 279,3 | 27,2 | -37,5 | 0,2 | -0,1 |
| byki 12-24 m-ce (A) | 7,47 | 14 008 | 14 288 | -0,4 | 343,8 | 0,2 | -12,2 | 33,4 | -4,7 |
| byki > 24 m-cy (B) | 7,40 | 13 892 | 14 170 | 0,7 | 385,5 | 1,9 | 21,6 | 7,8 | 1,4 |
| wolce > 12 m-cy (C) | -- | -- | -- | -- | -- | -- | -- | -- | -- |
| krowy (D) | 5,69 | 11 689 | 11 923 | 1,4 | 271,3 | 1,0 | 4,2 | 37,8 | 1,4 |
| jałówki > 12 m-cy (E) | 6,90 | 13 328 | 13 595 | 0,8 | 270,8 | 1,4 | 11,4 | 20,8 | 2,1 |
| Północny | | | | | | | | | |
| Bydło ogółem | 6,02 | 11 629 | 11 862 | 0,8 | 293,6 | 2,0 | -0,8 | 100,0 | - |
| bydło 8-12 m-cy (Z) | -- | -- | -- | -- | -- | -- | -- | 0,0 | 0,0 |
| byki 12-24 m-ce (A) | 6,92 | 12 974 | 13 233 | -2,5 | 345,3 | 0,5 | -18,1 | 17,4 | -3,7 |
| byki > 24 m-cy (B) | 7,07 | 13 268 | 13 534 | 0,3 | 414,3 | 6,6 | 89,2 | 5,3 | 2,5 |
| wolce > 12 m-cy (C) | -- | -- | -- | -- | -- | -- | -- | -- | -- |
| krowy (D) | 5,17 | 10 610 | 10 822 | 2,7 | 268,3 | 0,8 | -2,9 | 55,8 | -1,2 |
| jałówki > 12 m-cy (E) | 6,32 | 12 210 | 12 454 | -0,1 | 288,1 | 4,1 | 11,2 | 21,6 | 2,3 |

*- z uwagi na ustawowy obowiązek nieidentyfikowalności danych, ceny nie podano

** - z uwagi na brak porównywalności w obecnym tygodniu, danych nie podano

Makroregiony skupu bydła oraz sprzedaży wołowiny w ćwierćtuszach

| Nazwa makroregionu | Województwa wchodzące w skład makroregionu |
|--------------------|---|
| centralny | kujawsko-pomorskie, mazowieckie, łódzkie, wielkopolskie, lubuskie |
| południowy | lubelskie, małopolskie, podkarpackie, świętokrzyskie, dolnośląskie, opolskie, śląskie |
| północny | podlaskie, pomorskie, warmińsko-mazurskie, zachodnio-pomorskie |

Wykorzystanie możliwe z dokładnym podaniem źródła

**Z i n t e g r o w a n y S y s t e m
R o l n i c z e j I n f o r m a c j i R y n k o w e j**

2. Ceny sprzedaży wołowiny w Polsce

Tablica 3. Średnie ceny netto i struktura sprzedaży ćwierci wołowych w ubojniach bydła z przeznaczeniem na rynek wewnętrzny dla Polski oraz makroregionów

| TOWAR | CENA [zł/tona] | | Zmiana tygodniowa ceny [%] | Struktura sprzedaży | | | Wielkość sprzedaży zmiana tyg. [%] |
|---|----------------|-----------------|----------------------------|---------------------|---------------|-----------------------|---------------------------------------|
| | 2018-09-30 | 2018-09-23 | | 2018-09-30 | 2018-09-23 | Zmiana tygodniowa [%] | |
| POLSKA | | | | | | | |
| Ćwierci z buhajków do 2 lat - OGÓŁEM | 13 829 | 13 210 | 4,7 | 100,00 | 100,00 | -- | 0,8 |
| ćwierci przednie | 10 521 | 10 489 | 0,3 | 7,74 | 9,54 | -18,8 | -18,2 |
| ćwierci tylne | 17 234 | 17 201 | 0,2 | 7,96 | 8,30 | -4,1 | -3,3 |
| ćwierci kompensowane | 13 812 | 13 123 | 5,3 | 84,30 | 82,16 | 2,6 | 3,4 |
| Ćwierci z krów rzeźnych - OGÓŁEM | 11 088 | 10 985 | 0,9 | 100,00 | 100,00 | -- | -18,1 |
| ćwierci przednie | 9 261 | 9 684 | -4,4 | 4,06 | 1,74 | 133,6 | 91,2 |
| ćwierci tylne | 15 492 | 15 112 | 2,5 | 3,37 | 1,85 | 82,3 | 49,2 |
| ćwierci kompensowane | 11 008 | 10 929 | 0,7 | 92,56 | 96,41 | -4,0 | -21,4 |
| CENTRALNY | | | | | | | |
| Ćwierci z buhajków do 2 lat - OGÓŁEM | 13 569 | 13 422 | 1,1 | 100,00 | 100,00 | -- | 4,6 |
| ćwierci przednie | * | 10 979 | -- | 1,72 | 5,01 | -- | -- |
| ćwierci tylne | * | 16 866 | -- | 0,21 | 1,16 | -- | -- |
| ćwierci kompensowane | 13 610 | 13 510 | 0,7 | 98,07 | 93,84 | 4,5 | 9,3 |
| Ćwierci z krów rzeźnych - OGÓŁEM | 11 244 | 11 001 | 2,2 | 100,00 | 100,00 | -- | -20,1 |
| ćwierci przednie | * | * | -- | 0,54 | 0,58 | -- | -- |
| ćwierci tylne | * | -- | -- | 1,70 | 0,00 | -- | -- |
| ćwierci kompensowane | 11 164 | 11 011 | 1,4 | 97,77 | 99,42 | -1,7 | -21,5 |
| POŁUDNIOWY | | | | | | | |
| Ćwierci z buhajków do 2 lat - OGÓŁEM | 13 997 | 12 922,6 | 8,3 | 100,00 | 100,00 | -- | -1,0 |
| ćwierci przednie | 10 438 | 10 255 | 1,8 | 13,09 | 13,08 | 0,1 | -0,9 |
| ćwierci tylne | 17 270 | 17 210 | 0,3 | 14,68 | 14,15 | 3,7 | 2,7 |
| ćwierci kompensowane | 13 977 | 12 568 | 11,2 | 72,23 | 72,78 | -0,7 | -1,8 |
| Ćwierci z krów rzeźnych - OGÓŁEM | 10 821 | 10 796 | 0,2 | 100,00 | 100,00 | -- | 2,3 |
| ćwierci przednie | * | -- | -- | 1,75 | 0,00 | -- | -- |
| ćwierci tylne | * | * | -- | 2,29 | 1,38 | -- | -- |
| ćwierci kompensowane | 10 778 | 10 734 | 0,4 | 95,96 | 98,62 | -2,7 | -0,5 |
| PÓLNOCNY | | | | | | | |
| Ćwierci z buhajków do 2 lat - OGÓŁEM | 13 938 | 13 863 | 0,5 | 100,00 | 100,00 | -- | -2,7 |
| ćwierci przednie | * | * | -- | 3,30 | 7,73 | -- | -- |
| ćwierci tylne | * | * | -- | 3,04 | 4,10 | -- | -- |
| ćwierci kompensowane | 13 944 | 13 925 | 0,1 | 93,67 | 88,17 | 6,2 | 3,3 |
| Ćwierci z krów rzeźnych - OGÓŁEM | 11 212 | 11 208 | 0,0 | 100,00 | 100,00 | -- | -41,8 |
| ćwierci przednie | * | * | -- | 21,90 | 7,08 | -- | -- |
| ćwierci tylne | * | * | -- | 11,82 | 7,15 | -- | -- |
| ćwierci kompensowane | 11 036 | 11 004 | 0,3 | 66,28 | 85,77 | -22,7 | -55,0 |

* - z uwagi na ustawy o obowiązkach nieidentyfikowalności danych, ceny nie podano.

Makroregiony skupu bydła oraz sprzedaży wołowiny w cwiertusach

| Nazwa makroregionu | Województwa wchodzące w skład makroregionu |
|--------------------|---|
| centralny | kujawsko-pomorskie, mazowieckie, łódzkie, wielkopolskie, lubuskie |
| południowy | lubelskie, małopolskie, podkarpackie, świętokrzyskie, dolnośląskie, opolskie, śląskie |
| północny | podlaskie, pomorskie, warmińsko-mazurskie, zachodnio-pomorskie |

Wykorzystanie możliwe z dokładnym podaniem źródła

Z i n t e g r o w a n y S y s t e m
R o l n i c z e j I n f o r m a c j i R y n k o w e j

Tablica 4. Średnie ceny netto sprzedaży elementów mięsa wołowego z przeznaczeniem na rynek wewnętrzny dla Polski oraz makroregionów w okresie: 10.09–16.09.2018 r.

| Makroregion | Cena sprzedaży [zł/tonę] | | Tygodniowa zmiana ceny [%] | |
|---------------------|--------------------------|---------------|----------------------------|-------------|
| | rostbef z/k | udziec b/k | rostbef z/k | udziec b/k |
| Ogółem kraj | 27 535 | 20 168 | -5,6 | -3,1 |
| Południowo-zachodni | * | * | -- | -- |
| Wielkopolski | 27 843 | 19 526 | -6 | -8 |
| Północno-zachodni | * | 22 595 | -- | -4,6 |
| Północno-wschodni | -- | * | -- | -- |
| Mazowiecko-łódzki | 22 394 | 19 750 | -1 | 4,2 |
| Kujawski | -- | * | -- | -- |
| Wschodni-dolny | * | 22 122 | -- | -2,1 |
| Południowo-środkowy | * | * | -- | -- |

* - z uwagi na ustawowy wymóg nieidentyfikowalności danych, ceny nie podano

3. Ceny bydła żywego³ w Polsce

3.1 Ceny cieląt i młodego bydła opasowego w handlu hurtowym

Tablica 5. Średnie ceny zakupu cieląt płci męskiej oraz młodego bydła opasowego

| Kategoria bydła | Jednostka | Cena zakupu | | | Zmiana ceny | |
|--|------------|-------------|------------|------------|-------------|------------|
| | | 2018-09-30 | 2018-09-23 | 2017-10-01 | tyg. [%] | roczna [%] |
| Byczki od 8 dni do 4 tygodni - typ mleczny | zł/szt | 616,90 | 614,70 | 598,80 | 0,4 | 3,0 |
| Byczki od 8 dni do 4 tygodni - typ mięsny | zł/szt | 831,20 | 807,80 | 777,50 | 2,9 | 6,9 |
| Młode bydło opasowe 6-12 m-cy | zł/kg w.ż. | * | * | * | -- | -- |

* - z uwagi na ustawowy wymóg nieidentyfikowalności danych, ceny nie podano;

³ - W handlu hurtowym bydlęciem żywym badane ceny byczków od 8 dni do 4 tygodni dotyczą cieląt przeznaczonych do dalszego chowu pochodzących od bydła ras mlecznych w przypadku typu mlecznego oraz od bydła ras mięsnych, ogólnoużytkowych i krzyżówek z rasami mięsnymi w przypadku typu mięsnego

- W handlu targowiskowym monitorowane są występujące na tym rynku kategorie bydła

3.2 Ceny bydła na targowiskach

Tablica 6. Średnie krajowe ceny bydła uzyskane w transakcjach targowiskowych

| Kategoria informacji | Tydzień | | Zmiana tygodniowa [%] |
|-----------------------------------|--------------|--------------|-----------------------|
| | 2018-09-28 | 2018-09-21 | |
| <u>cielęta 60-100 kg</u> | | | |
| cena min. w zł/kg | 11,50 | 12,70 | -9,4 |
| cena max. w zł/kg | 17,50 | 17,50 | 0,0 |
| cena średnia w zł/kg | 13,80 | 14,24 | -3,1 |
| szacunkowa podaż w szt | 166 | 143 | 16,1 |
| szacunkowa sprzedaż w szt | 116 | 92 | 26,1 |
| wsk. warunków atmosferycznych ** | 2,2 | 3,0 | -26,7 |
| <u>młode bydło opasowe</u> | | | |
| cena min. w zł/kg | | | |
| cena max. w zł/kg | | | |
| cena średnia w zł/kg | * | | |
| szacunkowa podaż w szt | | | |
| szacunkowa sprzedaż w szt | | | |
| wsk. warunków atmosferycznych ** | | | |
| <u>krowy wybrakowane</u> | | | |
| cena min. w zł/kg | | | |
| cena max. w zł/kg | | | |
| cena średnia w zł/kg | * | | |
| szacunkowa podaż w szt | | | |
| szacunkowa sprzedaż w szt | | | |
| wsk. warunków atmosferycznych ** | | | |

** - wsk. war. atmosferycznych zawiera się między liczbą 1 a 3 i jest średnią arytmetyczną z zanotowanych na targowiskach w dniu badań, jednego z trzech stopni pogody: 1-zła, 2-przeciętna i 3-dobra.

* - z uwagi na ustawy wymóg nieidentyfikowalności danych, ceny nie podano

Metodyka badań targowiskowych

Notowania cen bydła na targowiskach realizowane są w 13 województwach w kraju (oprócz⁴: lubuskiego, opolskiego i zachodnio-pomorskiego) na maksymalnie 90 reprezentatywnych targowiskach.

Pod pojęciem targowisko rozumiany jest zorganizowany rynek lokalny, którego dominującymi uczestnikami są okoliczni producenci rolni.

Prezentowane ceny są cenami średnimi arytmetycznymi obliczonymi z odnotowanej liczby zawartych transakcji, tylko dla bydła w określonym wieku i przedziale wagowym:

1. cielęta do chowu lub na rzeź o wadze 60 – 100 kg, zarówno buhajki jak i jałówki,
2. młode bydło opasowe od 6 do 12 miesięcy,
3. krowy wybrakowane po selekcji i starsze powyżej 6 lat

Zestawienie cen dotyczy ostatniego tygodnia, natomiast na poszczególnych targowiskach badania cen dokonywane są raz w tygodniu, raz na dwa tygodnie lub raz w miesiącu (w zwyczajowo przyjęty dzień targowy lub w jeden z kilku dni targowych).

Obroty na tych rynkach mają charakter lokalny.

Notowań cen dokonują pracownicy Ośrodków Doradztwa Rolniczego

Uwaga:

Analiza handlu zagranicznego za okres styczeń – lipiec 2018r. (dane wstępne) **oraz uboje bydła w okresie I-VII 2018 r., są zawarte w wersji EXCEL biuletynu.**

Biuletyn „*Rynek wołowiny i cielęciny*” ukazuje się w każdy czwartek.

Informacje zamieszczone w tym biuletynie przekazywane są przez współpracujące z nami podmioty na podstawie Ustawy o badaniach rynkowych z dn. 30 marca 2001r.

Wydawca:

Ministerstwo Rolnictwa i Rozwoju Wsi,
Departament Promocji i Jakości Żywności
ul. Wspólna 30, 00-930 Warszawa,
tel. (022) 623-16-33, fax (022) 623-27-06

Internet: <http://www.minrol.gov.pl>, E-mail: biuletyn@minrol.gov.pl

Autor: Anna Pankiewicz tel. (022) 623-16-33 E-mail: Anna.Pankiewicz@minrol.gov.pl

⁴ w w/w województwach bydło w handlu targowiskowym nie występuje bądź ma charakter incydentalny