

MINISTERSTWO ROLNICTWA I ROZWOJU WSI  
DEPARTAMENT PROMOCJI I JAKOŚCI ŻYWNOSCI

ZINTEGROWANY SYSTEM ROLNICZEJ INFORMACJI RYNKOWEJ

Podstawa prawna: Ustawa o rolniczych badaniach rynkowych z 30 marca 2001 r.

WYDZIAŁ INFORMACJI RYNKOWEJ I STATYSTYKI ROLNEJ

**RYNEK MIĘSA WIEPRZOWEGO**

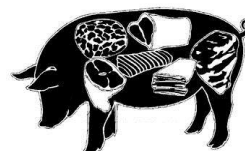

NR 40/2018

Notowania<sup>1</sup> za okres 01.10.2018 - 07.10.2018 r.

czwartek, 11 października 2018 r.

**Spis treści**

1. Zakupy świń rzeźnych.....	2
1.1. Ceny zakupu tuczników wg EUROP w Polsce i makroregionach.....	2
1.2. Zbiorcze zestawienie dotyczące zmian skupu świń rzeźnych .....	3
1.3. Ceny zakupu świń rzeźnych wg wagi żywej.....	4
2. Sprzedaż wieprzowiny.....	6
2.1. Ceny sprzedaży półtuszy wieprzowych w Polsce i makroregionach .....	6
2.3. Ceny prosiąt na targowiskach .....	8

<sup>1</sup> Badanie cen zakupu i sprzedaży w zakładach mięsnych prowadzone jest na reprezentatywnej próbie. Ceny zakupu rejestrowane są wg klas jakości handlowej EUROP zgodnie z rozporządzeniem Parlamentu Europejskiego i Rady (UE) nr 1308/2013 z dnia 17 grudnia 2013 r. ustanawiającego wspólną organizację rynków produktów rolnych oraz uchylającego rozporządzenia Rady (EWG) nr 922/72, (EWG) nr 234/79, (WE) nr 1037/2001 i (WE) nr 1234/2007 (Dz. Urz. UE L 347 z 20.12.2013, str. 671) i rozporządzeniem Komisji (WE) nr 1249/2008 z dnia 10 grudnia 2008 r. r. ustanawiającym szczegółowe zasady wdrożenia wspólnotowych klasyfikacji tuszy wołowych, wieprzowych i baranich oraz raportowania ich cen (Dz. U. Nr L 337 z 16.12.2008, str. 3, z późn.zm.) oraz rozporządzeniem Ministra Rolnictwa i Rozwoju Wsi z dnia 4 lutego 2009 r. w sprawie szczegółowych warunków ustalania klasy jakości handlowej tuszy wieprzowych (Dz.U. z 19.02.2009 r., Nr 28, poz. 181).

Ceny zbierane są dla masy poubojowej schłodzonej. Badanie cen giełdowych realizowane jest na wybranych giełdach towarowych. Średnie ceny liczone są jako średnie ważone.

Badanie cen prosiąt prowadzone jest na targowiskach, na których dokonywany jest obrót prosiętami, a ceny liczone są jako średnie arytmetyczne zrealizowanych transakcji.

**Ceny zakupu i sprzedaży nie zawierają podatku VAT.**

Daty prezentowane w tabelach oznaczają ostatni dzień analizowanego tygodnia (poniedziałek - niedziela).

# 1. Zakupy świń rzeźnych

## 1.1. Ceny zakupu tuczników wg EUROP w Polsce i makroregionach

Tab. 1 Średnie ceny netto (bez VAT) zakupu świń rzeźnych wg klasyfikacji poubojowej EUROP masa schłodzona [MPS]; -masa poubojowa ciepła [MPC]

SKUP								
Klasa półtuszy wieprzowych wg EUROP	CENA [zł/tonę]				Zmiana tygod. ceny [%]	%	Średnia masa tuszy [kg]	Struktura zakupu wg liczby [%]
	[MPS]		[MPC]					
	2018-10-07	2018-09-30	2018-10-07	2018-09-30				
1	2	3	4	5	6	7	8	9
<b>POLSKA</b>								
klasa S	6 050	6 070	5 931	5 951	-0,33	61,5	93,0	30,2
klasa E	5 952	5 966	5 835	5 849	-0,24	57,8	94,7	55,1
klasa U	5 584	5 619	5 474	5 509	-0,63	53,2	97,1	13,0
klasa R	5 259	5 264	5 155	5 161	-0,10	48,2	96,2	1,5
klasa O	4 762	4 858	4 668	4 763	-1,98	43,5	99,2	0,1
klasa P	4 200	4 239	4 118	4 156	-0,92	37,9	94,7	0,0
<b>S-P Razem</b>	<b>5 919</b>	<b>5 945</b>	<b>5 803</b>	<b>5 828</b>	<b>-0,43</b>	<b>58,1</b>	<b>94,5</b>	<b>100,0</b>
<b>REGION PÓLNOCNY</b>								
klasa S	6 062	6 097	5 943	5 977	-0,57	61,5	92,0	29,9
klasa E	5 957	5 972	5 841	5 855	-0,24	57,8	93,7	56,5
klasa U	5 613	5 627	5 503	5 517	-0,25	53,3	94,4	12,5
klasa R	5 230	5 236	5 127	5 134	-0,13	48,4	95,2	1,0
klasa O	4 583	4 695	4 493	4 603	-2,39	43,4	93,1	0,1
klasa P	*	*	*	*	*	*	*	*
<b>S-P Razem</b>	<b>5 936</b>	<b>5 959</b>	<b>5 820</b>	<b>5 842</b>	<b>-0,39</b>	<b>58,2</b>	<b>93,3</b>	<b>100,0</b>
<b>REGION ŚRODKOWO-WSCHODNI</b>								
klasa S	6 084	6 116	5 964	5 996	-0,53	61,6	93,2	36,0
klasa E	5 982	6 009	5 865	5 891	-0,45	57,6	95,3	49,8
klasa U	5 501	5 605	5 393	5 495	-1,85	53,1	100,4	12,7
klasa R	5 276	5 279	5 173	5 176	-0,06	47,6	95,5	1,3
klasa O	5 043	5 096	4 945	4 996	-1,03	43,3	96,4	0,1
klasa P	4 832	4 770	4 737	4 676	1,31	37,0	98,6	0,0
<b>S-P Razem</b>	<b>5 943</b>	<b>5 995</b>	<b>5 826</b>	<b>5 877</b>	<b>-0,86</b>	<b>58,3</b>	<b>95,2</b>	<b>100,0</b>
<b>REGION POŁUDNIOWO-WSCHODNI</b>								
klasa S	6 035	6 035	5 917	5 917	-0,01	61,3	94,3	29,5
klasa E	5 979	5 983	5 862	5 866	-0,06	57,9	95,4	56,5
klasa U	5 668	5 677	5 557	5 565	-0,15	53,2	96,2	12,2
klasa R	5 181	5 250	5 079	5 147	-1,32	48,2	98,6	1,6
klasa O	4 458	4 530	4 371	4 441	-1,58	43,2	100,1	0,2
klasa P	*	*	*	*	*	*	*	*
<b>S-P Razem</b>	<b>5 941</b>	<b>5 952</b>	<b>5 825</b>	<b>5 836</b>	<b>-0,18</b>	<b>58,1</b>	<b>95,2</b>	<b>100,0</b>
<b>REGION ZACHODNI</b>								
klasa S	6 000	6 005	5 882	5 888	-0,09	61,5	92,5	24,7
klasa E	5 909	5 913	5 793	5 797	-0,07	57,8	94,4	59,1
klasa U	5 611	5 599	5 501	5 490	0,21	53,4	95,9	14,0
klasa R	5 289	5 267	5 185	5 164	0,41	48,6	95,9	2,1
klasa O	4 786	4 891	4 692	4 795	-2,16	43,7	101,7	0,2
klasa P	3 337	3 491	3 272	3 423	-4,42	38,5	90,0	0,0
<b>S-P Razem</b>	<b>5 873</b>	<b>5 879</b>	<b>5 758</b>	<b>5 764</b>	<b>-0,10</b>	<b>57,9</b>	<b>94,2</b>	<b>100,0</b>

Tygodniowy ubój świń rzeźnych w ubojniach monitorowanych w ramach ZSRIR wyniósł – 286 534 sztuki

Wykorzystanie możliwe z dokładnym podaniem źródła

## 1.2.Zbiornicze zestawienie dotyczące zmian skupu świń rzeźnych

Klasa półtuszy wieprzowych wg EUROP	Cena zakupu wg wagi żywej* [zł/kg]		ZMIANA TYGODNIOWA			
			Cena zakupu wg wż	Poziom skupu wg mpc	Średnia masa tuszy	Struktura zakupu
	2018-10-07	2018-09-30	[%]	[%]	[%]	[pkt. %]
<b>POLSKA</b>						
klasa S	4,49	4,51	-0,33	-5,37	0,98	-1,02
klasa E	4,42	4,43	-0,24	-2,76	0,96	-0,37
klasa U	4,18	4,21	-0,63	11,37	2,97	1,35
klasa R	3,97	3,97	-0,10	0,23	0,94	0,04
klasa O	3,62	3,69	-1,98	7,79	1,85	0,01
klasa P	3,22	3,25	-0,92	-32,07	-8,06	0,00
<b>S-P Razem</b>				<b>-1,84</b>	<b>1,29</b>	<b>-</b>
<b>REGION PÓLNOČNY</b>						
klasa S	4,50	4,53	-0,57	1,21	1,66	0,84
klasa E	4,42	4,44	-0,24	-5,30	1,08	-1,86
klasa U	4,20	4,21	-0,25	5,97	1,18	0,94
klasa R	3,94	3,95	-0,13	4,12	0,00	0,07
klasa O	3,48	3,57	-2,39	-9,42	-6,62	0,00
klasa P	*	*	*	*	*	*
<b>S-P Razem</b>				<b>-2,03</b>	<b>1,19</b>	<b>-</b>
<b>REGION ŚRODKOWO-WSCHODNI</b>						
klasa S	4,52	4,54	-0,53	-5,21	0,98	-1,09
klasa E	4,44	4,46	-0,45	-4,62	0,85	-1,14
klasa U	4,12	4,19	-1,85	25,77	6,47	2,31
klasa R	3,98	3,98	-0,06	-9,88	0,42	-0,10
klasa O	3,83	3,87	-1,03	16,35	0,84	0,02
klasa P	3,70	3,65	1,31	-46,92	-1,40	-0,01
<b>S-P Razem</b>				<b>-1,71</b>	<b>1,71</b>	<b>-</b>
<b>REGION POŁUDNIOWO-WSCHODNI</b>						
klasa S	4,48	4,48	-0,01	-11,73	1,51	-1,49
klasa E	4,44	4,44	-0,06	-7,57	1,17	0,10
klasa U	4,24	4,25	-0,15	3,29	1,48	1,26
klasa R	3,91	3,96	-1,32	-0,75	3,35	0,08
klasa O	3,39	3,44	-1,58	39,85	4,38	0,05
klasa P	*	*	*	*	*	*
<b>S-P Razem</b>				<b>-7,49</b>	<b>1,38</b>	<b>-</b>
<b>REGION ZACHODNI</b>						
klasa S	4,46	4,46	-0,09	-5,58	0,11	-1,63
klasa E	4,39	4,39	-0,07	3,36	0,96	0,98
klasa U	4,20	4,19	0,21	6,11	1,27	0,56
klasa R	3,99	3,97	0,41	7,19	0,52	0,12
klasa O	3,64	3,72	-2,16	-3,62	3,46	-0,01
klasa P	2,56	2,67	-4,42	-54,08	-17,36	0,00
<b>S-P Razem</b>				<b>1,47</b>	<b>0,86</b>	<b>-</b>

Uwaga: Daty podane w tabeli oznaczają ostatni dzień analizowanego tygodnia (poniedziałek – niedziela)

\* Cena wg wagi żywej przeliczona z ceny dla mpc trzody chlewnej.

\*\* - Nie jest możliwe prezentowanie danych dla towaru w związku z ustawowym obowiązkiem nieidentyfikowalności dostawców danych rynkowych.

*Wykorzystanie możliwe z dokładnym podaniem źródła*

**Wskaźnik przeliczania cen uzyskanych za tusze wg klasyfikacji EUROP na ceny za masę żywą netto.**

Klasa tusz	Wskaźnik wydajności rzeźnej	Wskaźnik przeliczeniowy na masę żywą
S	75,7	1,32
E	75,7	1,32
U	76,3	1,31
R	76,9	1,30
O	77,5	1,29
P	78,1	1,28

**1.3. Ceny zakupu świń rzeźnych wg wagi żywej**

Tab. 2 Średnie ceny netto zakupu świń rzeźnych za wagę żywą – obliczane na podstawie cen za żywca wg masy poubojowej ciepłej (MPC) przy użyciu współczynnika wydajności rzeźnej podawanego przez GUS (0,78).

CENA [zł/kg]		
MAKROREGIONY	2018-10-07	2018-09-30
1	2	3
POLSKA	4,53	4,55
REGION PÓLNOCNY	4,54	4,56
REGION ŚRODKOWO-WSCHODNI	4,54	4,58
REGION POŁUDNIOWO-WSCHODNI	4,54	4,55
REGION ZACHODNI	4,49	4,50

Uwaga: Daty podane w tabeli oznaczają ostatni dzień analizowanego tygodnia (poniedziałek - niedziela).

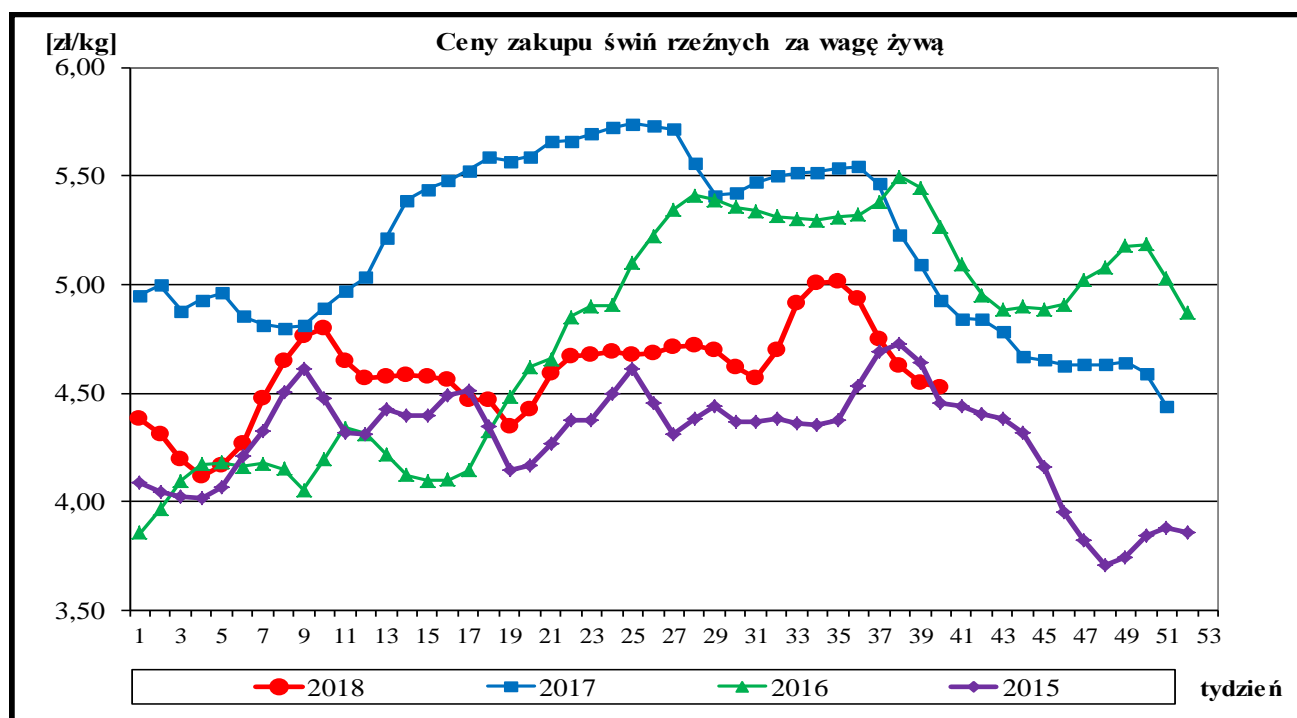

**A. Makroregiony skupu świń rzeźnych wg SEUROP i sprzedaży mięsa wieprzowego w tuszach.**

Makroregion Północny: województwa - kujawsko-pomorskie, pomorskie, warmińsko-mazurskie.

Makroregion Środkowo-wschodni: województwa - łódzkie, mazowieckie, podlaskie.

Makroregion Południowo-wschodni: województwa - lubelskie, małopolskie, podkarpackie, śląskie, świętokrzyskie.

Makroregion Zachodni: województwa - dolnośląskie, lubuskie, opolskie, wielkopolskie, zachodnio-pomorskie.

## ROCZNE ZMIANY CEN WYBRANYCH PRODUKTÓW Z RYNKU WIEPRZOWINY

### I. Roczne zmiany cen zakupu świń rzeźnych wg klasyfikacji SEUROP i żywca wieprzowego.

POLSKA	CENA				Roczna zmiana ceny [%]
	[MPC] zł/tonę		Cena żywca wieprzowego zł/kg		
	2018-10-07	2017-10-08	2018-10-07	2017-10-08	
klasa S	5 931	6 454	4,49	4,89	-8,1
klasa E	5 835	6 367	4,42	4,82	-8,4
klasa U	5 474	5 966	4,18	4,55	-8,2
klasa R	5 155	5 570	3,97	4,28	-7,4
klasa O	4 668	5 013	3,62	3,89	-6,9
klasa P	4 118	4 239	3,22	3,31	-2,9
<b>S-P Razem</b>	<b>5 803</b>	<b>6 319</b>	<b>4,53</b>	<b>4,93</b>	<b>-8,2</b>

\* Cena zakupu żywca wieprzowego **S-P razem** obliczona na podstawie cen za świnię wg masy poubojow

[MPC]-masa poubojowa ciepła

### II. Roczne zmiany cen sprzedaży półtuszy wieprzowych.

CENY SPRZEDAŻY - PÓLTUSZE WIEPRZOWE			
MAKROREGIONY	CENA [zł/tonę]		Roczna zmiana ceny
	2018-10-07	2017-10-08	[%]
<b>POLSKA</b>	<b>6 702</b>	7 195	<b>-6,8</b>
Południowo-wschodni	<b>6 668</b>	7 373	-9,6
Północny	<b>8 195</b>	7 292	12,4
Środkowo-wschodni	<b>6 868</b>	7 477	-8,2
Zachodni	<b>6 648</b>	7 105	-6,4

### III. Roczne zmiany cen targowiskowych prosiąt.

	Kategoria ceny	2018-10-07	2017-10-08	Roczna zmiana ceny w [%]
	Prosięta ok. 20 kg/szt.	min. w zł/szt.	140,00	170,00
max. w zł/szt.		205,00	250,00	-18,0
średnia w zł/szt.		<b>170,43</b>	<b>194,33</b>	<b>-12,3</b>
Szacunkowa podaż		379	856	-55,7
Szacunkowa sprzedaż		281	588	-52,2
Wsk_war_atmosf.		2,64	2,44	8,2

## 2. Sprzedaż wieprzowiny

### 2.1. Ceny sprzedaży półtuszy wieprzowych w Polsce i makroregionach

Tab. 3 Średnie ceny sprzedaży półtuszy wieprzowych (bez VAT) przeznaczonych na rynek wewnętrzny UE.

MAKROREGIONY	CENA [zł/t]		Tygodniowa zmiana ceny [%]
	2018-10-07	2018-09-30	
<b>PÓLTUSZE WIEPRZOWE</b>			
<b>POLSKA</b>	<b>6 702</b>	<b>6 733</b>	<b>-0,4</b>
Południowo-wschodni	6 668	6 694	-0,4
Północny	8 195	8 035	2,0
Środkowo-wschodni	6 868	6 856	0,2
Zachodni	6 648	6 695	-0,7

Rys. 2. Średnie ceny sprzedaży półtuszy wieprzowych przeznaczonych na rynek wewnętrzny UE.

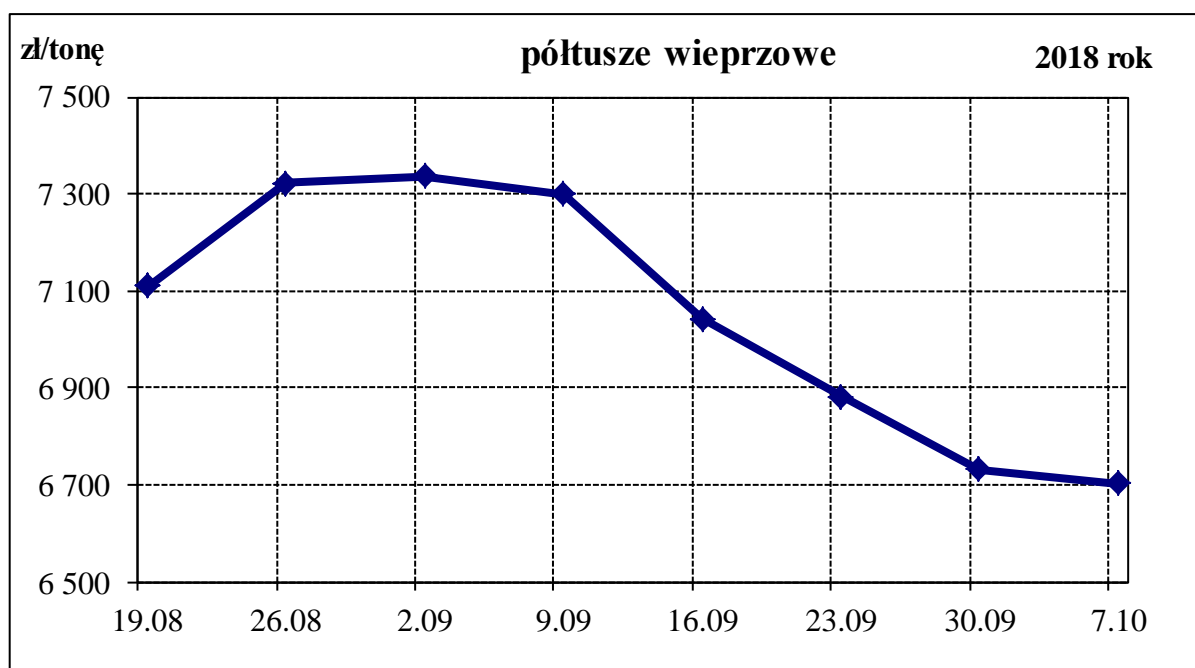

### 2.2. Ceny sprzedaży elementów i przetworów z wieprzowiny w Polsce i makroregionach

#### **B. Makroregion sprzedaży mięsa w elementach oraz przetworów mięsnych z rynku wieprzowiny.**

Makroregion Północno-zachodni: województwa: - pomorskie, zachodnio-pomorskie.

Makroregion Północno-wschodni: województwa - podlaskie, warmińsko-mazurskie.

Makroregion Wielkopolski: województwo - wielkopolskie.

Makroregion Kujawski: województwo - kujawsko-pomorskie.

Makroregion Mazowiecko-lódzki: województwa - łódzkie, mazowieckie.

Makroregion Południowo-zachodni: województwa - dolnośląskie, lubuskie, opolskie.

Makroregion Południowo-środkowy: województwa - małopolskie, śląskie, świętokrzyskie.

Makroregion Wschodni dolny: województwa - lubelskie, podkarpackie

Tab. 4 Średnie ceny sprzedaży elementów i przetworów wieprzowych (bez VAT) w zakładach mięsnych (kraj +UE).

<b>CENY SPRZEDAŻY</b>			
<b>TOWAR</b>	<b>CENA [zł/tonę]</b>		<b>Tygodniowa zmiana ceny [%]</b>
	<b>2018-10-07</b>	<b>2018-09-30</b>	
<b>POLSKA</b>			
schab środkowy z kością	11 483	11 524	-0,36
szynka gotowana	17 271	16 911	2,13
kielbasa toruńska	10 957	11 006	-0,44
<b>PÓLNOCNO-ZACHODNI</b>			
schab środkowy z kością	10 087	10 206	-1,16
szynka gotowana	20 270	19 835	2,19
kielbasa toruńska	*	10 350	*
<b>PÓLNOCNO-WSCHODNI</b>			
schab środkowy z kością	*	*	*
szynka gotowana	*	*	*
kielbasa toruńska	*	*	*
<b>WIELKOPOLSKI</b>			
schab środkowy z kością	11 373	11 566	-1,67
szynka gotowana	16 141	16 259	-0,73
kielbasa toruńska	*	*	*
<b>KUJAWSKI</b>			
schab środkowy z kością	11 091	11 143	-0,46
szynka gotowana	16 333	16 274	0,36
kielbasa toruńska	*	*	*
<b>MAZOWIECKO-ŁÓDZKI</b>			
schab środkowy z kością	11 464	11 624	-1,38
szynka gotowana	22 956	18 835	21,88
kielbasa toruńska	11 546	11 789	-2,06
<b>POŁUDNIOWO-ZACHODNI</b>			
schab środkowy z kością	11 282	11 519	-2,06
szynka gotowana	17 936	17 967	-0,17
kielbasa toruńska	*	*	*
<b>POŁUDNIOWO-ŚRODKOWY</b>			
schab środkowy z kością	10 570	10 721	-1,41
szynka gotowana	14 346	14 656	-2,11
kielbasa toruńska	10 384	10 194	1,87
<b>WSCHODNI-DOLNY</b>			
schab środkowy z kością	11 972	11 978	-0,06
szynka gotowana	14 955	14 323	4,41
kielbasa toruńska	*	*	*

**Uwaga:** Daty podane w tabeli oznaczają ostatni dzień analizowanego tygodnia (poniedziałek - niedziela).  
\* - w związku z ustawowym obowiązkiem nieidentyfikowalności dostawców danych rynkowych nie jest możliwe prezentowanie danych dla regionu.

## 2.3. Ceny prosiąt na targowiskach

Tab. 5 Średnie tygodniowe krajowe ceny prosiąt uzyskane w transakcjach targowiskowych.

Prosięta ok. 20 kg/szt.	Kategoria ceny	2018-10-07	2018-09-30	Tygodniowa zmiana w [%]
	min. w zł/szt.	140,00	140,00	0,0
	max. w zł/szt.	205,00	252,00	-18,7
	średnia w zł/szt.	170,43	182,63	-6,7
	Szacunkowa podaż	379	464	-18,3
	Szacunkowa sprzedaż	281	327	-14,1
	Wsk_war_atmosf.	2,64	2,50	5,6

\*Wsk\_war\_atmosf. - wskaźnik warunków atmosferycznych, który zawiera się między liczbą 1 a 3.

Charakteryzuje warunki atmosferyczne występujące na targowiskach w dniu prowadzenia badań.

1 - zle – znacznie utrudniające przebieg handlu targowiskowego,

2 - umiarkowane – mające niewielki wpływ na przebieg handlu targowiskowego,

3 - dobre – nie mające wpływu na przebieg handlu targowiskowego.

Tab. 7 Średnie ceny prosiąt uzyskane w transakcjach targowiskowych wg województw

Tab. 8 Średnie ceny prosiąt uzyskane w transakcjach targowiskowych na poszczególnych targowiskach

**UWAGA: Tablice nr: 7 i 8 umieszczone są w wydaniu EXCEL-owskim biuletynu.**

### Metodyka badań

Notowania cen prosiąt realizowane są na reprezentatywnych targowiskach w każdym województwie.

Pod pojęciem targowisko rozumiany jest zorganizowany rynek lokalny, którego dominującymi uczestnikami są okoliczni producenci rolni.

Prezentowane ceny są cenami średnimi arytmetycznymi dotyczące największej liczby zawartych transakcji na badanym targowisku. Zestawienie cen dotyczy ostatniego tygodnia, natomiast na poszczególnych targowiskach badania cen dokonywane są raz w tygodniu (w zwyczajowo przyjęty dzień targowy lub w jeden z kilku dni targowych). Obroty na tych rynkach mają charakter lokalny.

W przypadku prosiąt jednostką transakcyjną jest sztuka. Monitorowane są wszystkie prosięta o wadze ok. 20 kg, które nie zdyskwalifikowało się ze względu na stan zdrowotny.

### **Notowań cen dokonują pracownicy Ośrodków Doradztwa Rolniczego.**

Biuletyn „*Rynek mięsa wieprzowego*” ukazuje się w każdy czwartek.

Informacje zamieszczane w tym biuletynie przekazywane są przez współpracujące z nami podmioty na podstawie Ustawy o badaniach rynkowych z dnia 30 marca 2001r.

#### **Wydawca:**

Ministerstwo Rolnictwa i Rozwoju Wsi,  
Departament Promocji i Jakości Żywności.  
ul. Wspólna 30, 00-930 Warszawa,  
tel. (022) 623-21-69, fax (022) 623-27-06.

E-mail: biuletyn@minrol.gov.pl

Biuletyny są dostępne pod adresem: Internet: <http://www.minrol.gov.pl>

**Autor:** Agnieszka Pater tel. (022) 623-21-69; E-mail: [Agnieszka.Pater@minrol.gov.pl](mailto:Agnieszka.Pater@minrol.gov.pl)