

# MINISTERSTWO ROLNICTWA I ROZWOJU WSI

## ZINTEGROWANY SYSTEM ROLNICZEJ INFORMACJI RYNKOWEJ - (ZSRIR)

(podstawa prawna: ustawa o rolniczych badaniach rynkowych z dnia 30 marca 2001 r.)

WYDZIAŁ INFORMACJI RYNKOWEJ I STATYSTYKI ROLNEJ

### Rynek wołowiny i cielęciny

(informacja tygodniowa<sup>1</sup>)

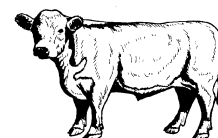

NR 44/2018

Czwartek, 8 listopada 2018 r.

Notowania<sup>2</sup> w okresie: 29.10 – 04.11.2018r.

#### 1. Ceny zakupu bydła rzeźnego w Polsce

Tablica 1. Zbiorcze zestawienie danych dotyczących zakupionego bydła rzeźnego w ubojniach w kraju

| POLSKA                |              |            |            |                 |        |                            |                    |                                    |                 |                          |
|-----------------------|--------------|------------|------------|-----------------|--------|----------------------------|--------------------|------------------------------------|-----------------|--------------------------|
| Kategoria bydła       | CENA ZAKUPU* |            |            |                 |        | Średnia masa tuszy ciepłej |                    | Liczba sztuk<br>Zmiana tyg.<br>[%] | Struktura skupu |                          |
|                       | wg w.ż.*     | dla mpc**  | dla mps**  | Zmiana ceny [%] |        | [kg]                       | Zmiana tyg.<br>[%] |                                    | [%]             | Zmiana tyg.<br>[w pkt.%] |
|                       | 2018-11-04   | 2018-11-04 | 2018-11-04 | tyg.            | roczna | 2018-11-04                 |                    | 2018-11-04                         |                 |                          |
| <b>Bydło ogółem</b>   | 6,69         | 12 924     | 13 182     | -0,6            | -1,0   | 308,8                      | -0,1               | -29,8                              | 100,0           | -                        |
| bydło 8-12 m-cy (Z)   | 7,26         | 13 474     | 13 743     | -2,3            | -2,5   | 268,7                      | -1,7               | 53,3                               | 0,2             | 0,1                      |
| byki 12-24 m-ce (A)   | 7,41         | 13 895     | 14 173     | -0,7            | -1,4   | 350,9                      | 0,9                | -30,5                              | 35,5            | -0,4                     |
| byki > 24 m-cy (B)    | 7,30         | 13 704     | 13 978     | -1,4            | -1,9   | 384,0                      | -1,0               | -35,7                              | 7,2             | -0,7                     |
| wolce > 12 m-cy (C)   | --           | --         | --         | --              | --     | --                         | --                 | --                                 | --              | --                       |
| krowy (D)             | 5,45         | 11 191     | 11 415     | -0,8            | -14,3  | 269,2                      | -0,4               | -28,8                              | 36,2            | 0,5                      |
| jałówki > 12 m-cy (E) | 6,92         | 13 367     | 13 635     | 0,8             | 2,3    | 280,7                      | 0,5                | -28,2                              | 21,0            | 0,5                      |

\* - jest to cena netto zapłacona dostawcom bydła za dostarczony do rzeźni pełnowartościowy żywiec wołowy na bazie franco zakład czyli wraz z kosztami transportu dostawcy jak i rzeźni jeśli poniosła ona koszty transportu związane z zakupem żywca. Cena ta zawiera również wszelkie dodatkowe płatności (premie, nagrody itp.) niezależnie od okresu w jakim zostały wypłacone.

\*\* - w.ż. - waga żywa ( cenę za wagę żywą wyliczono stosując średnie wskaźniki wydajności rzeźnej uzyskane w Polsce (średnia ważona) w latach 2011-2015: bydło ogółem - 0,518 (było 0,507); byki do 2 lat - 0,539 (było 0,550); byki > 2 lat - 0,535 (było 0,520); wolce - 0,54 (było 0,540); krowy - 0,465 (było 0,478) i jałówki – 0,516 (było 0,530),

mpc - masa poubojowa ciepła, mps - masa poubojowa schłodzona,

\*\*\* z uwagi na ustawy o obowiązkach nieidentyfikowalności danych, ceny nie podano

<sup>1</sup> Wersja biuletynu z prezentacją graficzną danych publikowana jest w ostatnim tygodniu każdego miesiąca.

<sup>2</sup> Badanie cen zakupu i cen sprzedaży w zakładach mięsnych prowadzone jest na reprezentatywnej próbie. Ceny zakupu rejestrowane są dla klas SEUROP wg rozporządzenia Rady (WE) Nr 1234/2007 z dnia 22 października 2007r. ustanawiającego wspólną organizację rynków rolnych oraz przepisy szczegółowe dotyczące niektórych produktów rolnych („rozporządzenie o jednolitej wspólnej organizacji rynku”) (Dz.U. L 299 z 16.11.2007, str. 1, z późn. zm.) i wg rozporządzenia Komisji (WE) nr 1249/2008 z dnia 10 grudnia 2008 r. r. ustanawiającego szczegółowe zasady wdrożenia wspólnotowych skal klasyfikacji tusz wołowych, wieprzowych i baranich oraz raportowania ich cen (Dz. U. Nr L 337 z 16.12.2008, str. 3 z późn. zm.) oraz rozporządzenia Ministra Rolnictwa i Rozwoju Wsi z dnia 4 lutego 2009 r. w sprawie szczegółowego sposobu oznaczania klasy jakości handlowej tusz wołowych (Dz.U. z dn. 19.02.2009r. Nr 28, poz. 180). Ceny zakupu rejestrowane są dla masy poubojowej schłodzonej.

Badanie cen targowiskowych prowadzone jest na targowiskach na których dokonywany jest obrót bydłem a ceny rejestrowane są jako średnie arytmetyczne zrealizowanych transakcji

Wykorzystanie możliwe z dokładnym podaniem źródła

Z i n t e g r o w a n y S y s t e m  
R o l n i c z e j I n f o r m a c j i R y n k o w e j

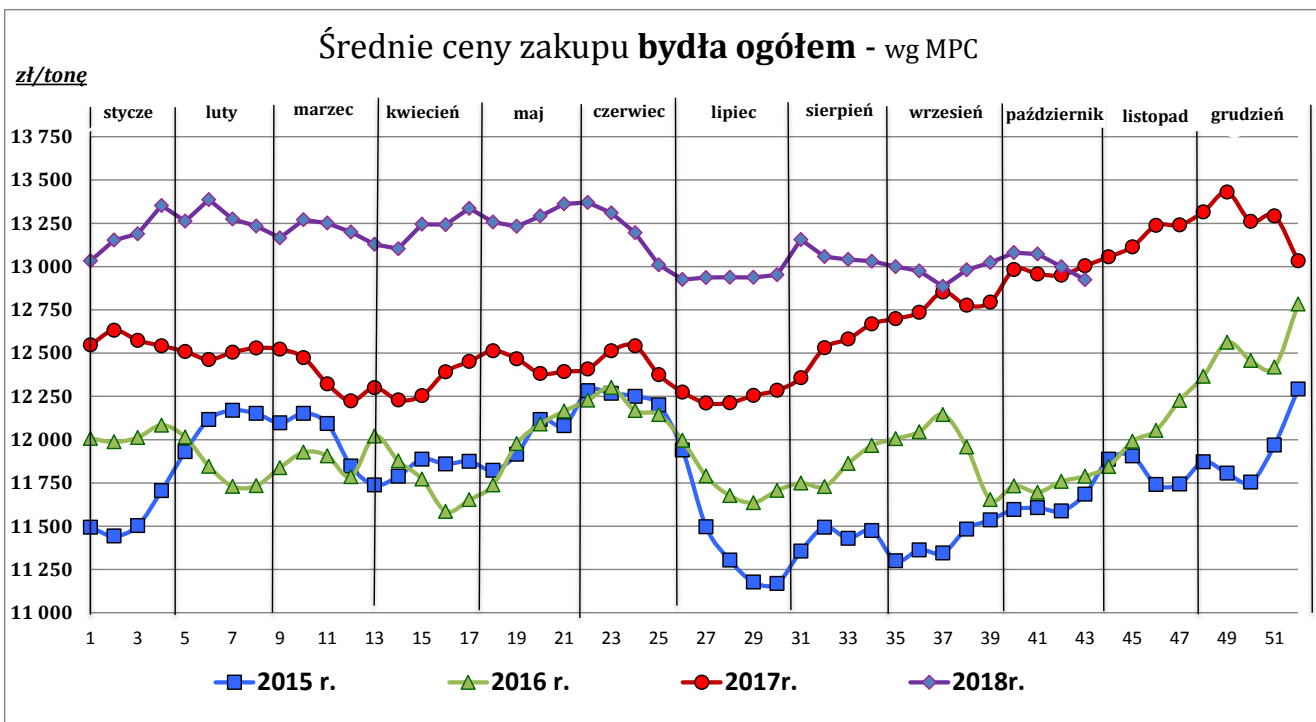

Źródło: Zintegrowany System Rolniczej Informacji Rolniczej (ZSRIR – MRiRW)

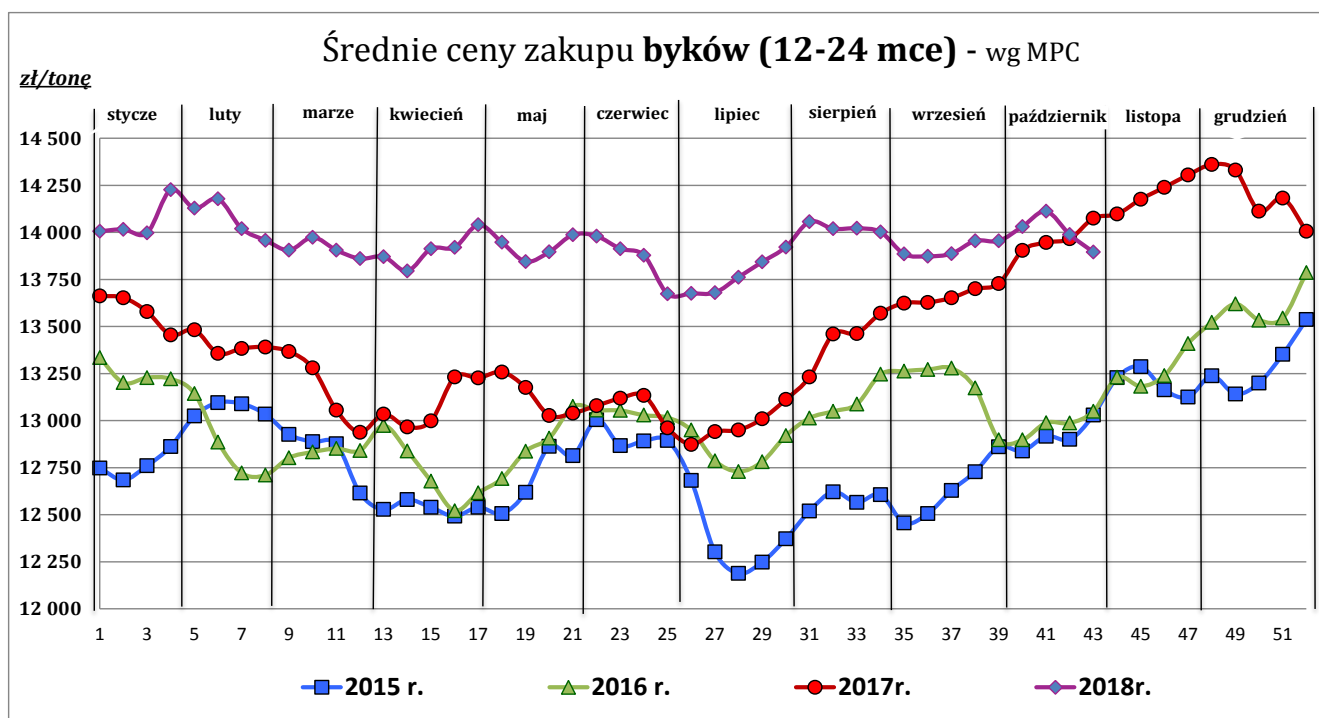

Źródło: Zintegrowany System Rolniczej Informacji Rolniczej (ZSRIR – MRiRW)

**Tablica 2. Zbiorcze zestawienie danych dotyczących zakupu bydła rzeźnego wg makroregionów**

| MAKROREGION           |                    |                      |                      |                    |               |              |                      |                  |                          |
|-----------------------|--------------------|----------------------|----------------------|--------------------|---------------|--------------|----------------------|------------------|--------------------------|
| Kategoria bydła       | Cena zakupu        |                      |                      |                    | Średnia tuszy | masa ciepłej | Zmiana tyg.          | Struktura zakupu |                          |
|                       | wg w.ż.<br>[zł/kg] | dla mpc<br>[zł/tonę] | dla mps<br>[zł/tonę] | Zmiana tyg.<br>[%] | [kg]          | Zmiana       | poziomu uboju<br>[%] | [%]              | Zmiana tyg.<br>[w pkt.%] |
|                       | 2018-11-04         | 2018-11-04           | 2018-11-04           |                    | 2018-11-04    | tyg. [%]     |                      | 2018-11-04       |                          |
| <b>Centralny</b>      |                    |                      |                      |                    |               |              |                      |                  |                          |
| <b>Bydło ogółem</b>   | <b>6,74</b>        | <b>13 006</b>        | <b>13 266</b>        | <b>-0,7</b>        | <b>309,6</b>  | <b>-0,5</b>  | <b>-33,1</b>         | <b>100,0</b>     | <b>-</b>                 |
| bydło 8-12 m-cy (Z)   | 7,30               | 13 536               | 13 807               | -2,6               | 270,0         | -3,2         | 44,4                 | 0,2              | 0,1                      |
| byki 12-24 m-ce (A)   | 7,42               | 13 924               | 14 202               | -0,5               | 350,6         | 0,9          | -38,8                | 33,7             | -3,1                     |
| byki > 24 m-cy (B)    | 7,31               | 13 722               | 13 997               | -1,5               | 389,7         | -0,8         | -42,0                | 7,8              | -1,2                     |
| wolce > 12 m-cy (C)   | --                 | --                   | --                   | --                 | --            | --           | --                   | --               | --                       |
| krowy (D)             | 5,44               | 11 177               | 11 400               | 0,3                | 268,8         | 0,9          | -27,8                | 33,1             | 2,4                      |
| jałówki > 12 m-cy (E) | 6,97               | 13 455               | 13 724               | 0,9                | 284,3         | 0,8          | -28,1                | 25,2             | 1,8                      |
| <b>Południowy</b>     |                    |                      |                      |                    |               |              |                      |                  |                          |
| <b>Bydło ogółem</b>   | <b>6,75</b>        | <b>13 035</b>        | <b>13 296</b>        | <b>-0,5</b>        | <b>310,1</b>  | <b>0,3</b>   | <b>-25,6</b>         | <b>100,0</b>     | <b>-</b>                 |
| bydło 8-12 m-cy (Z)   | 7,22               | 13 392               | 13 659               | -1,7               | 267,0         | 0,7          | 66,7                 | 0,2              | 0,1                      |
| byki 12-24 m-ce (A)   | 7,42               | 13 917               | 14 195               | -0,9               | 351,1         | 0,8          | -21,2                | 39,8             | 2,2                      |
| byki > 24 m-cy (B)    | 7,31               | 13 715               | 13 989               | -1,4               | 376,1         | -1,3         | -27,1                | 7,0              | -0,1                     |
| wolce > 12 m-cy (C)   | --                 | --                   | --                   | --                 | --            | --           | --                   | --               | --                       |
| krowy (D)             | 5,54               | 11 369               | 11 596               | -1,9               | 268,8         | -1,4         | -29,3                | 35,4             | -1,9                     |
| jałówki > 12 m-cy (E) | 6,94               | 13 392               | 13 659               | 0,7                | 274,6         | -0,3         | -26,7                | 17,6             | -0,3                     |
| <b>Północny</b>       |                    |                      |                      |                    |               |              |                      |                  |                          |
| <b>Bydło ogółem</b>   | <b>5,90</b>        | <b>11 387</b>        | <b>11 614</b>        | <b>-0,7</b>        | <b>292,9</b>  | <b>0,1</b>   | <b>-33,4</b>         | <b>100,0</b>     | <b>-</b>                 |
| bydło 8-12 m-cy (Z)   | --                 | --                   | --                   | --                 | --            | --           | --                   | --               | --                       |
| byki 12-24 m-ce (A)   | 6,94               | 13 016               | 13 276               | 0,0                | 351,1         | 1,3          | -37,4                | 15,9             | -1,0                     |
| byki > 24 m-cy (B)    | 7,11               | 13 340               | 13 606               | 1,1                | 403,5         | 5,2          | -34,6                | 4,4              | -0,1                     |
| wolce > 12 m-cy (C)   | --                 | --                   | --                   | --                 | --            | --           | --                   | --               | --                       |
| krowy (D)             | 5,13               | 10 526               | 10 737               | -0,4               | 271,8         | -1,1         | -30,6                | 65,4             | 2,7                      |
| jałówki > 12 m-cy (E) | 6,24               | 12 039               | 12 280               | -1,4               | 290,3         | 4,4          | -40,2                | 14,3             | -1,6                     |

\*- z uwagi na ustawowy obowiązek nieidentyfikowalności danych, ceny nie podano

\*\* - z uwagi na brak porównywalności w obecnym tygodniu, danych nie podano

**Makroregiony skupu bydła oraz sprzedaży wołowiny w czterech makroregionach**

| Nazwa makroregionu | Województwa wchodzące w skład makroregionu  |
|--------------------|---|
| <b>centralny</b>   | kujawsko-pomorskie, mazowieckie, łódzkie, wielkopolskie, lubuskie                     |
| <b>południowy</b>  | lubelskie, małopolskie, podkarpackie, świętokrzyskie, dolnośląskie, opolskie, śląskie |
| <b>północny</b>    | podlaskie, pomorskie, warmińsko-mazurskie, zachodnio-pomorskie                        |

Wykorzystanie możliwe z dokładnym podaniem źródła

**Zintegrowany System  
Rolniczej Informacji Rynkowej**

## 2. Ceny sprzedaży wołowiny w Polsce

**Tablica 3. Średnie ceny netto i struktura sprzedaży ćwierci wołowych w ubojniach bydła z przeznaczeniem na rynek wewnętrzny dla Polski oraz makroregionów**

| TOWAR                                       | CENA [zł/tona] |               | Zmiana tygodniowa ceny [%] | Struktura sprzedaży |               |                       | Wielkość sprzedaży<br>zmiana tyg. [%] |
|---|----------------|---------------|----------------------------|---------------------|---------------|-----------------------|---------------------------------------|
|   | 2018-11-04     | 2018-10-28    |                            | 2018-11-04          | 2018-10-28    | Zmiana tygodniowa [%] |                                       |
| <b>POLSKA</b>                               |                |               |                            |                     |               |                       |                                       |
| <b>Ćwierci z buhajków do 2 lat - OGÓLEM</b> | <b>13 722</b>  | <b>13 458</b> | <b>2,0</b>                 | <b>100,00</b>       | <b>100,00</b> | <b>--</b>             | <b>-15,9</b>                          |
| ćwierci przednie                            | 10 808         | 10 144        | 6,5                        | 10,41               | 11,37         | -8,4                  | -22,9                                 |
| ćwierci tylne                               | 16 571         | 16 899        | -1,9                       | 10,37               | 6,47          | 60,3                  | 34,9                                  |
| ćwierci kompensowane                        | 13 732         | 13 646        | 0,6                        | 79,22               | 82,16         | -3,6                  | -18,9                                 |
| <b>Ćwierci z krów rzeźnych - OGÓLEM</b>     | <b>11 101</b>  | <b>11 080</b> | <b>0,2</b>                 | <b>100,00</b>       | <b>100,00</b> | <b>--</b>             | <b>-17,6</b>                          |
| ćwierci przednie                            | 9 776          | 9 720         | 0,6                        | 4,35                | 5,00          | -13,1                 | -28,3                                 |
| ćwierci tylne                               | 14 751         | 14 336        | 2,9                        | 8,51                | 4,88          | 74,3                  | 43,7                                  |
| ćwierci kompensowane                        | 10 811         | 10 979        | -1,5                       | 87,14               | 90,12         | -3,3                  | -20,3                                 |
| <b>CENTRALNY</b>                            |                |               |                            |                     |               |                       |                                       |
| <b>Ćwierci z buhajków do 2 lat - OGÓLEM</b> | <b>13 653</b>  | <b>13 521</b> | <b>1,0</b>                 | <b>100,00</b>       | <b>100,00</b> | <b>--</b>             | <b>-17,2</b>                          |
| ćwierci przednie                            | 11 096         | 11 490        | -3,4                       | 4,10                | 0,91          | 350,4                 | 273,0                                 |
| ćwierci tylne                               | 16 813         | 16 195        | 3,8                        | 2,82                | 0,23          | 1137,4                | 924,8                                 |
| ćwierci kompensowane                        | 13 670         | 13 534        | 1,0                        | 93,07               | 98,86         | -5,9                  | -22,0                                 |
| <b>Ćwierci z krów rzeźnych - OGÓLEM</b>     | <b>10 822</b>  | <b>10 962</b> | <b>-1,3</b>                | <b>100,00</b>       | <b>100,00</b> | <b>--</b>             | <b>-20,4</b>                          |
| ćwierci przednie                            | *              | *             | -3,2                       | 0,05                | 0,62          | --                    | --                                    |
| ćwierci tylne                               | 16 400         | --            | --                         | 0,09                | 0,00          | --                    | --                                    |
| ćwierci kompensowane                        | 10 817         | 10 968        | -1,4                       | 99,86               | 99,38         | 0,5                   | -20,0                                 |
| <b>PÓLUDNIOWY</b>                           |                |               |                            |                     |               |                       |                                       |
| <b>Ćwierci z buhajków do 2 lat - OGÓLEM</b> | <b>13 797</b>  | <b>13 264</b> | <b>4,0</b>                 | <b>100,00</b>       | <b>100,00</b> | <b>--</b>             | <b>-18,8</b>                          |
| ćwierci przednie                            | 10 654         | 9 980         | 6,8                        | 18,91               | 24,03         | -21,3                 | -36,2                                 |
| ćwierci tylne                               | 16 535         | 16 934        | -2,4                       | 22,19               | 13,80         | 60,8                  | 30,5                                  |
| ćwierci kompensowane                        | 13 775         | 13 719        | 0,4                        | 58,91               | 62,17         | -5,2                  | -23,1                                 |
| <b>Ćwierci z krów rzeźnych - OGÓLEM</b>     | <b>11 111</b>  | <b>10 852</b> | <b>2,4</b>                 | <b>100,00</b>       | <b>100,00</b> | <b>--</b>             | <b>-12,8</b>                          |
| ćwierci przednie                            | 9 153          | 9 577         | -4,4                       | 1,55                | 5,78          | -73,3                 | -76,7                                 |
| ćwierci tylne                               | *              | *             | --                         | 9,93                | 4,58          | --                    | --                                    |
| ćwierci kompensowane                        | 10 711         | 10 721        | -0,1                       | 88,52               | 89,64         | -1,2                  | -13,9                                 |
| <b>PÓLNOCNY</b>                             |                |               |                            |                     |               |                       |                                       |
| <b>Ćwierci z buhajków do 2 lat - OGÓLEM</b> | <b>13 715</b>  | <b>13 846</b> | <b>-0,9</b>                | <b>100,00</b>       | <b>100,00</b> | <b>--</b>             | <b>-3,0</b>                           |
| ćwierci przednie                            | *              | *             | --                         | 5,72                | 5,61          | --                    | --                                    |
| ćwierci tylne                               | *              | *             | --                         | 0,62                | 3,71          | --                    | --                                    |
| ćwierci kompensowane                        | 13 828         | 13 872        | -0,3                       | 93,66               | 90,68         | 3,3                   | 0,2                                   |
| <b>Ćwierci z krów rzeźnych - OGÓLEM</b>     | <b>11 638</b>  | <b>11 623</b> | <b>0,1</b>                 | <b>100,00</b>       | <b>100,00</b> | <b>--</b>             | <b>-18,1</b>                          |
| ćwierci przednie                            | *              | *             | --                         | 16,79               | 12,85         | --                    | --                                    |
| ćwierci tylne                               | *              | *             | --                         | 23,12               | 15,20         | --                    | --                                    |
| ćwierci kompensowane                        | 10 996         | 11 438        | -3,9                       | 60,09               | 71,95         | -16,5                 | -31,6                                 |

\* - z uwagi na ustawy o obowiązkach nieidentyfikowalności danych, ceny nie podano.

### **Makroregiony skupu bydła oraz sprzedaży wołowiny w ćwiercuszach**

| Nazwa makroregionu | Województwa wchodzące w skład makroregionu  |
|--------------------|---|
| <b>centralny</b>   | kujawsko-pomorskie, mazowieckie, łódzkie, wielkopolskie, lubuskie                     |
| <b>południowy</b>  | lubelskie, małopolskie, podkarpackie, świętokrzyskie, dolnośląskie, opolskie, śląskie |
| <b>północny</b>    | podlaskie, pomorskie, warmińsko-mazurskie, zachodnio-pomorskie                        |

Wykorzystanie możliwe z dokładnym podaniem źródła

**Z i n t e g r o w a n y S y s t e m  
R o l n i c z e j I n f o r m a c j i R y n k o w e j**

**Tablica 4. Średnie ceny netto sprzedaży elementów mięsa wołowego z przeznaczeniem na rynek wewnętrzny dla Polski oraz makroregionów w okresie: 29.10–04.11.2018 r.**

| Makroregion         | Cena sprzedaży [zł/tonę] |               | Tygodniowa zmiana ceny [%] |             |
|---------------------|--------------------------|---------------|----------------------------|-------------|
|                     | rostbef z/k              | udziec b/k    | rostbef z/k                | udziec b/k  |
| <b>Ogółem kraj</b>  | <b>27 875</b>            | <b>20 166</b> | <b>4,0</b>                 | <b>-3,3</b> |
| Południowo-zachodni | *                        | *             | --                         | --          |
| Wielkopolski        | 28 009                   | 20 756        | 3,5                        | -3,7        |
| Północno-zachodni   | *                        | 23 901        | --                         | --          |
| Północno-wschodni   | --                       | *             | --                         | --          |
| Mazowiecko-łódzki   | *                        | 19 284        | --                         | -6,3        |
| Kujawski            | --                       | *             | --                         | --          |
| Wschodni-dolny      | *                        | 23 113        | --                         | -0,7        |
| Południowo-środkowy | *                        | 17 857        | --                         | 0,9         |

\* - z uwagi na ustawowy wymóg nieidentyfikowalności danych, ceny nie podano

### 3. Ceny bydła żywego<sup>3</sup> w Polsce

#### 3.1 Ceny cieląt i młodego bydła opasowego w handlu hurtowym

**Tablica 5. Średnie ceny zakupu cieląt płci męskiej oraz młodego bydła opasowego**

| Kategoria bydła                            | Jednostka  | Cena zakupu |            |            | Zmiana ceny |            |
|--|------------|-------------|------------|------------|-------------|------------|
|  |            | 2018-11-04  | 2018-10-28 | 2017-11-05 | tyg. [%]    | roczna [%] |
| Byczki od 8 dni do 4 tygodni - typ mleczny | zł/szt     | *           | 607,10     | 640,20     | --          | --         |
| Byczki od 8 dni do 4 tygodni - typ mięsny  | zł/szt     | *           | 749,40     | 965,30     | --          | --         |
| Młode bydło opasowe 6-12 m-cy              | zł/kg w.ż. | *           | 9,90       |            | --          | --         |

\* - z uwagi na ustawowy wymóg nieidentyfikowalności danych, ceny nie podano;

<sup>3</sup> - W handlu hurtowym bydlęciem żywym badane ceny byczków od 8 dni do 4 tygodni dotyczą cieląt przeznaczonych do dalszego chowu pochodzących od bydła ras mlecznych w przypadku typu mlecznego oraz od bydła ras mięsnych, ogólnoużytkowych i krzyżówek z rasami mięsnymi w przypadku typu mięsnego

- W handlu targowiskowym monitorowane są występujące na tym rynku kategorie bydła

### 3.2 Ceny bydła na targowiskach

Tablica 6. Średnie krajowe ceny bydła uzyskane w transakcjach targowiskowych

| Kategoria informacji               | Tydzień      |              | Zmiana         |
|------------------------------------|--------------|--------------|----------------|
|                                    | 2018-11-02   | 2018-10-26   | tygodniowa [%] |
| <b><u>ciełeta 60-100 kg</u></b>    |              |              |                |
| cena min. w zł/kg                  | 12,75        | 12,00        | 6,3            |
| cena max. w zł/kg                  | 18,00        | 18,50        | -2,7           |
| <b><i>cena średnia w zł/kg</i></b> | <b>14,38</b> | <b>13,75</b> | <b>4,6</b>     |
| szacunkowa podaż w szt             | 113          | 165          | -31,5          |
| szacunkowa sprzedaż w szt          | 83           | 116          | -28,4          |
| wsk. warunków atmosferycznych **   | 3,0          | 2,7          | 12,4           |
| <b><u>młode bydło opasowe</u></b>  |              |              |                |
| cena min. w zł/kg                  | 7,05         | 7,05         | 0,0            |
| cena max. w zł/kg                  | 7,10         | 7,10         | 0,0            |
| <b><i>cena średnia w zł/kg</i></b> | <b>7,07</b>  | <b>7,07</b>  | <b>0,0</b>     |
| szacunkowa podaż w szt             | 125          | 135          | -7,4           |
| szacunkowa sprzedaż w szt          | 110          | 122          | -9,8           |
| wsk. warunków atmosferycznych **   | 3,0          | 3,0          | 0,0            |
| <b><u>krowy wybrakowane</u></b>    |              |              |                |
| cena min. w zł/kg                  | 5,00         | 4,50         | 11,1           |
| cena max. w zł/kg                  | 5,00         | 5,00         | 0,0            |
| <b><i>cena średnia w zł/kg</i></b> | <b>5,00</b>  | <b>4,83</b>  | <b>3,5</b>     |
| szacunkowa podaż w szt             | 100          | 121          | -17,4          |
| szacunkowa sprzedaż w szt          | 83           | 100          | -17,0          |
| wsk. warunków atmosferycznych **   | 3,0          | 3,0          | 0,0            |

\*\* - wsk. war. atmosferycznych zawiera się między liczbą 1 a 3 i jest średnią arytmetyczną z zanotowanych na targowiskach w dniu badań, jednego z trzech stopni pogody: 1-zła, 2-przeciętna i 3-dobra.

\* - z uwagi na ustawowy wymóg nieidentyfikowalności danych, ceny nie podano

## Metodyka badań targowiskowych

Notowania cen bydła na targowiskach realizowane są w 13 województwach w kraju (oprócz<sup>4</sup>: lubuskiego, opolskiego i zachodnio-pomorskiego) na maksymalnie 90 reprezentatywnych targowiskach.

Pod pojęciem targowisko rozumiany jest zorganizowany rynek lokalny, którego dominującymi uczestnikami są okoliczni producenci rolni.

Prezentowane ceny są cenami średnimi arytmetycznymi obliczonymi z odnotowanej liczby zawartych transakcji, tylko dla bydła w określonym wieku i przedziale wagowym:

1. cielęta do chowu lub na rzeź o wadze 60 – 100 kg, zarówno buhajki jak i jałówki,
2. młode bydło opasowe od 6 do 12 miesięcy,
3. krowy wybrakowane po selekcji i starsze powyżej 6 lat

Zestawienie cen dotyczy ostatniego tygodnia, natomiast na poszczególnych targowiskach badania cen dokonywane są raz w tygodniu, raz na dwa tygodnie lub raz w miesiącu (w zwyczajowo przyjęty dzień targowy lub w jeden z kilku dni targowych).

Obroty na tych rynkach mają charakter lokalny.

**Notowań cen dokonują pracownicy Ośrodków Doradztwa Rolniczego**

### Uwaga:

**Analiza handlu zagranicznego za okres styczeń – sierpień 2018r.** (dane wstępne) **oraz uboje bydła w okresie I-VIII 2018 r., są zawarte w wersji EXCEL biuletynu.**

---

Biuletyn „*Rynek wołowiny i cielęciny*” ukazuje się w każdy czwartek.

*Informacje zamieszczone w tym biuletynie przekazywane są przez współpracujące z nami podmioty na podstawie Ustawy o badaniach rynkowych z dn. 30 marca 2001r.*

### Wydawca:

Ministerstwo Rolnictwa i Rozwoju Wsi,  
Departament Promocji i Jakości Żywności  
ul. Wspólna 30, 00-930 Warszawa,  
tel. (022) 623-16-33, fax (022) 623-27-06

Internet: <http://www.minrol.gov.pl>, E-mail: [biuletyn@minrol.gov.pl](mailto:biuletyn@minrol.gov.pl)

**Autor:** Anna Pankiewicz tel. (022) 623-16-33 E-mail: [Anna.Pankiewicz@minrol.gov.pl](mailto:Anna.Pankiewicz@minrol.gov.pl)

---

<sup>4</sup> w w/w województwach bydło w handlu targowiskowym nie występuje bądź ma charakter incydentalny