

ZINTEGROWANY SYSTEM ROLNICZEJ INFORMACJI RYNKOWEJ-(ZSRIR)

(podstawa prawna: ustawa o rolniczych badaniach rynkowych z dnia 30 marca 2001 r.)

WYDZIAŁ INFORMACJI RYNKOWEJ I STATYSTYKI ROLNEJ

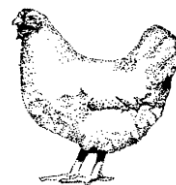

RYNEK MIĘSA DROBIOWEGO

Nr 15/2019

18 kwietnia 2019 r.

NOTOWANIA Z OKRESU:8-14.04.19r

Badanie cen skupu i sprzedaży prowadzone jest na reprezentatywnej próbie, natomiast cen giełdowych na wybranych giełdach towarowych. Średnie ceny netto liczone są jako średnia ważona.

Średnie ceny skupu w zakładach drobiarskich

Z uwagi na zbyt małą ilość podmiotów przysyłających dane nie prezentujemy cen towarów we wszystkich regionach

| Ceny skupu drobiu rzeźnego za okres: | | 2019-04-08 - 2019-04-14 | | | | | | | | | |
|--------------------------------------|-----------------|-------------------------|-----------------|-----------------|-----------------|-----------------|-----------------|-----------------|-----------------|-----------------|--|
| TOWAR | POLSKA | | MAKROREGIONY* | | | | | | | | |
| | cena w zł/tonne | Zmiana ceny [%] | PÓLNOCNY | | CENTRALNY | | POŁUD-WSCHOD | | ZACHODNI | | |
| | | | cena w zł/tonne | Zmiana ceny [%] | cena w zł/tonne | Zmiana ceny [%] | cena w zł/tonne | Zmiana ceny [%] | cena w zł/tonne | Zmiana ceny [%] | |
| kurczęta typu brojler | 3 480 | -0,1 | 3 529 | -0,4 | 3 469 | 0,2 | 3 596 | -0,6 | 3 441 | -0,6 | |
| indory | 5 563 | -1,5 | 5 509 | -1,3 | 5 800 | 0,5 | | | 5 817 | -0,2 | |
| indyczki | 5 492 | 0,3 | 5 466 | 2,0 | 5 530 | 0,5 | 5 550 | -0,9 | 5 443 | -1,9 | |
| kaczki typu brojler | 4 718 | 1,8 | | | | | | | | | |
| gęsi tuczone | | | | | | | | | | | |
| kury mięsne ze stad reprodukcyjnych, | 3041 | 0,9 | | | | | | | | | |

cena

Ceny skupu drobiu

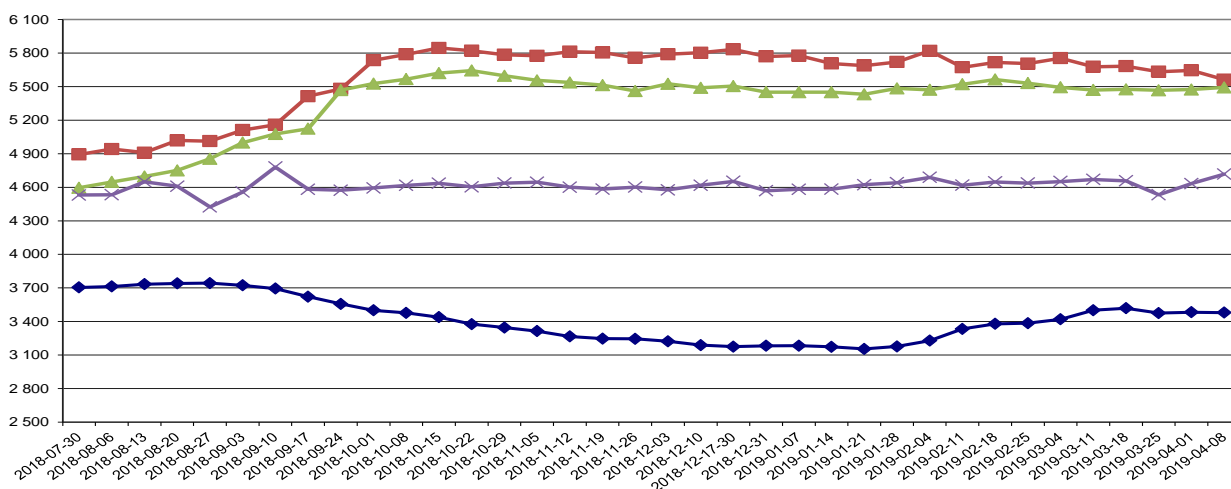

data

—●— kurczęta typu brojler —■— indory —▲— indyczki —×— kaczki typu brojler

Makroregiony skupu i sprzedaży drobiu

Północny :Woj.: pomorskie, warmińsko – mazurskie, podlaskie, kujawsko – pomorskie.

Centralny : Woj.: mazowieckie, łódzkie.

Południowo-Wschodni: Woj.: lubelskie, świętokrzyskie, podkarpackie, małopolskie, śląskie.

Zachodni: Woj.: opolskie, dolnośląskie, wielkopolskie, lubuskie, zachodnio-pomorskie.

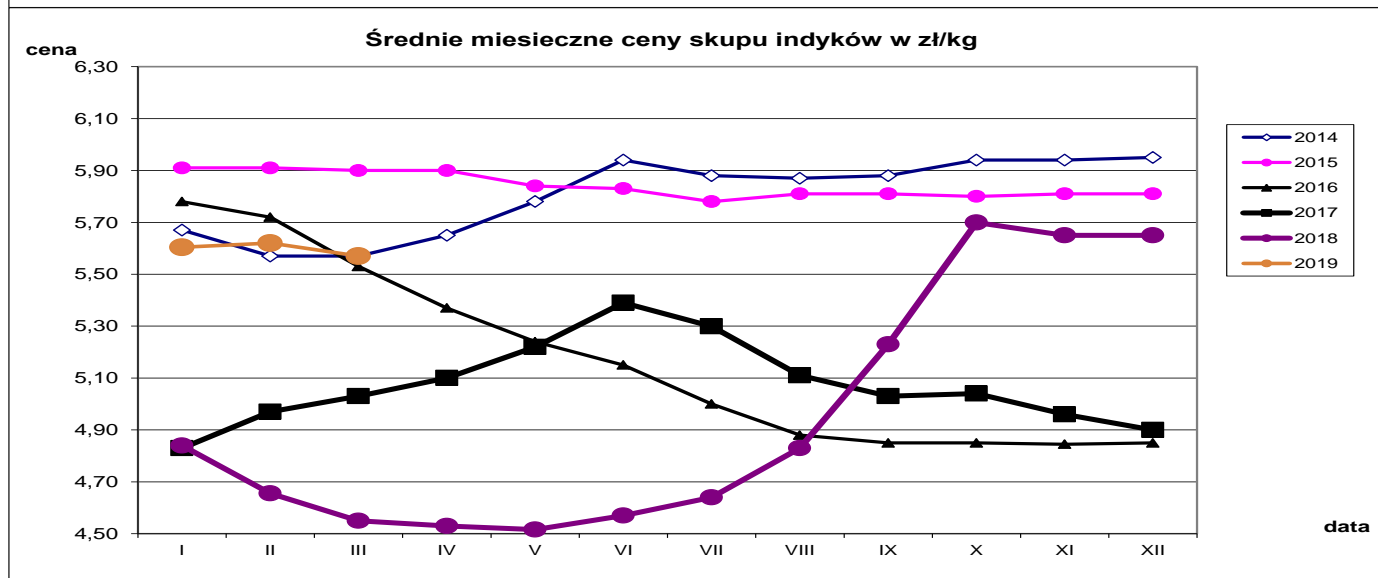
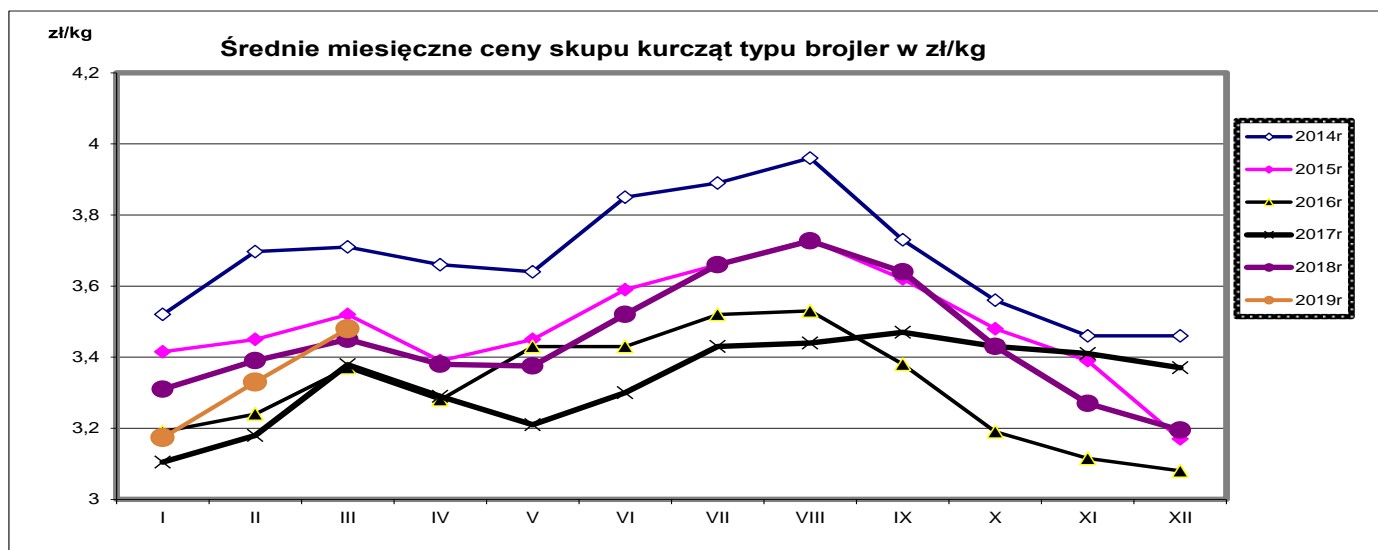

| Towar | CENA [zł/kg] | | | | OBROTY | | | |
|---------------------------------|--------------|-----------|------------|-------------------|---------------|-------------------|---------------|--|
| | 14.04.2019 | 7.04.2019 | 15.04.2018 | Zmiana tygodniowa | Zmiana roczna | Zmiana tygodniowa | Zmiana roczna | |
| Kurczęta typu brojler | 3,48 | 3,48 | 3,42 | -0,1% | 1,7% | ↓ | ↑ | |
| Indory | 5,56 | 5,65 | 4,71 | -1,5% | 18,1% | ↓ | ↑ | |
| Indyczki | 5,49 | 5,47 | 4,39 | 0,4% | 25,1% | ↑ | ↓ | |
| Kaczki typu brojler | 4,72 | 4,63 | 4,61 | 1,9% | 2,3% | ↓ | ↑ | |
| Tuszki kurcząt patroszonych 65% | 5,75 | 5,84 | 5,63 | -1,5% | 2,1% | ↓ | ↓ | |
| Ćwiartki z kurczaka | 3,92 | 3,85 | 3,43 | 1,8% | 14,3% | ↓ | ↑ | |
| Filety z piersi kurczaka | 14,15 | 13,85 | 14,64 | 2,1% | -3,4% | ↓ | ↓ | |
| Filety z piersi indyka | 18,04 | 17,73 | 14,95 | 1,7% | 20,6% | ↑ | ↓ | |
| Skrzydła z indyka | 5,51 | 5,39 | 4,82 | 2,2% | 14,3% | ↑ | ↓ | |
| Udźce z indyka | 10,01 | 9,82 | 8,86 | 1,9% | 12,9% | ↑ | ↓ | |
| Podudzia z indyka | 5,50 | 5,15 | 4,52 | 6,7% | 21,6% | ↑ | ↓ | |

Średnie miesięczne ceny skupu kurcząt i indyków (typ brojler, w zł/kg)

| Miesiące/ Regiony | KURCZĘTA | | | | |
|----------------------|----------|----------|-----------|----------|----------|
| | POLSKA | Północny | Centralny | Poł-wsch | Zachodni |
| I 2019 | 3,17 | 3,18 | 3,15 | 3,16 | 3,23 |
| II 2019 | 3,33 | 3,35 | 3,32 | 3,52 | 3,31 |
| III 2019 | 3,48 | 3,49 | 3,47 | 3,64 | 3,46 |
| | INDYKI | | | | |
| | POLSKA | Północny | Centralny | Poł-wsch | Zachodni |
| I 2019 | 5,60 | 5,60 | 5,52 | 5,66 | 5,68 |
| II 2019 | 5,62 | 5,58 | 5,61 | 5,64 | 5,71 |
| III 2019 | 5,57 | 5,51 | 5,55 | 5,72 | 5,69 |

Średnie ceny sprzedaży netto w zakładach drobiarskich (na rynek UE- w tym kraj)

| Ceny sprzedaży mięsa drobiowego za okres: | | 2019-04-08 - 2019-04-14 | | | | | | | | | |
|---|----------------|-------------------------|----------------|-----------------|----------------|-----------------|----------------|-----------------|----------------|-----------------|--|
| TOWAR | POLSKA | | MAKROREGIONY* | | | | | | | | |
| | | | PÓLNOCNY | | CENTRALNY | | POŁUD-WSCHOD | | ZACHODNI | | |
| | cena w zł/tonę | Zmiana ceny [%] | cena w zł/tonę | Zmiana ceny [%] | cena w zł/tonę | Zmiana ceny [%] | cena w zł/tonę | Zmiana ceny [%] | cena w zł/tonę | Zmiana ceny [%] | |
| tuszki kurcząt patroszonych 65% bez szyj | 6 167 | -2,1 | 6 584 | -1,0 | 5 792 | -3,7 | | | 6 412 | -4,1 | |
| tuszki kurcząt patroszonych 65% z szyjami | 5 723 | -1,5 | 5 663 | -1,1 | 5 706 | -1,9 | 5 448 | -3,2 | 6 353 | 5,6 | |
| tuszki indyków patroszonych 73% | 8 438 | -8,9 | 9 922 | -12,2 | 8 280 | -6,9 | | | 9 743 | 2,7 | |
| ćwiartki z kurczaka | 3 919 | 1,8 | 4 022 | 3,7 | 4 015 | -0,3 | 3 826 | 4,7 | 3 780 | 2,8 | |
| skrzydła z kurczaka | 5 424 | -1,2 | 6 029 | -1,8 | 5 271 | -4,2 | 4 606 | 2,5 | 5 538 | 2,3 | |
| filety z piersi kurczaka | 14 145 | 2,1 | 13 986 | 3,8 | 13 619 | 0,0 | 13 751 | 2,6 | 15 089 | 3,1 | |
| nogi z kurczaka | 5 802 | 0,4 | 4 901 | 0,2 | 7 008 | 15,5 | 6 270 | 2,6 | 5 192 | -3,5 | |
| podudzia z kurczaka | 5 362 | 1,5 | 5 271 | 1,6 | 5 229 | 0,3 | 6 498 | 0,1 | 5 606 | 3,8 | |
| uda z kurczaka | 5 826 | 2,6 | 6 349 | 9,5 | 5 724 | -1,3 | | | 5 657 | 2,6 | |
| filety z piersi indyka | 18 036 | 1,7 | 17 737 | 1,3 | 18 710 | 2,0 | 17 285 | 1,6 | 18 153 | 2,2 | |
| skrzydła z indyka | 5 509 | 2,2 | 5 502 | -0,8 | 5 560 | 6,9 | 5 297 | 1,9 | 5 500 | 1,7 | |
| udźce z indyka | 10 005 | 1,9 | 9 935 | -1,4 | 9 902 | 11,0 | 9 517 | -0,1 | 10 924 | -2,2 | |
| podudzia z indyka | 5 496 | 6,7 | 5 751 | 5,2 | 5 364 | 11,0 | 4 273 | 3,3 | 5 895 | -5,4 | |
| wątroby z kurczaka | 2 672 | -2,5 | 3 064 | 4,3 | 2 558 | -4,1 | 5 504 | -1,7 | 2 448 | -0,7 | |
| wątroby z indyka | 4 404 | 1,0 | 4 171 | -2,9 | 4 710 | 2,4 | | | 4 641 | 10,5 | |

cena

Średnie ceny sprzedaży mięsa z kurczaka

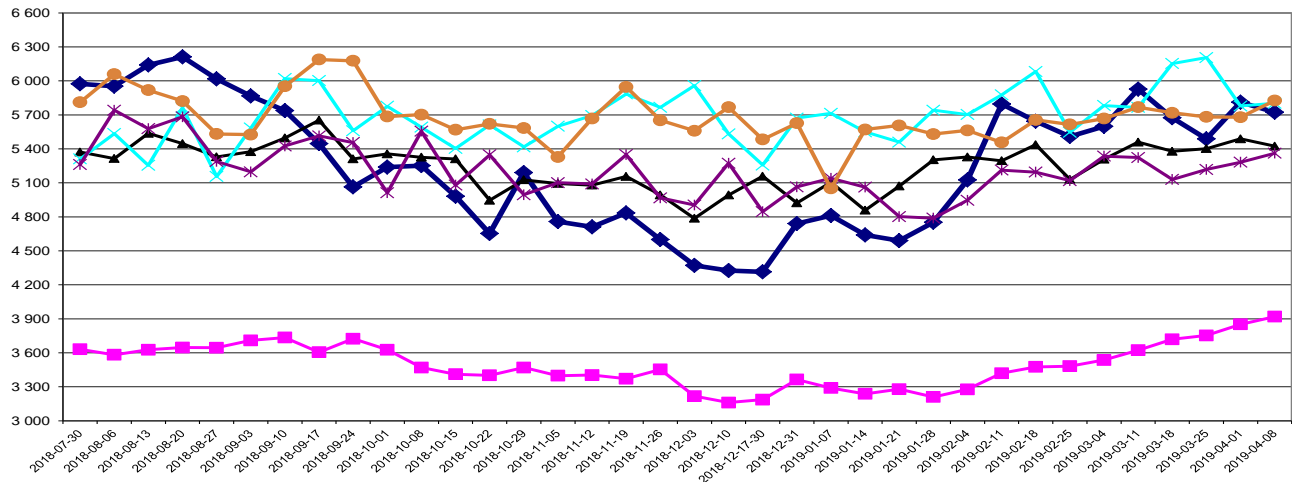

— tuszki kurcząt patroszonych 65% z szyjami — ćwiartki z kurczaka — skrzydła z kurczaka — nogi z kurczaka — podudzia z kurczaka — uda z kurczaka

Średnie ceny sprzedaży filetów z piersi kurczaka

cena

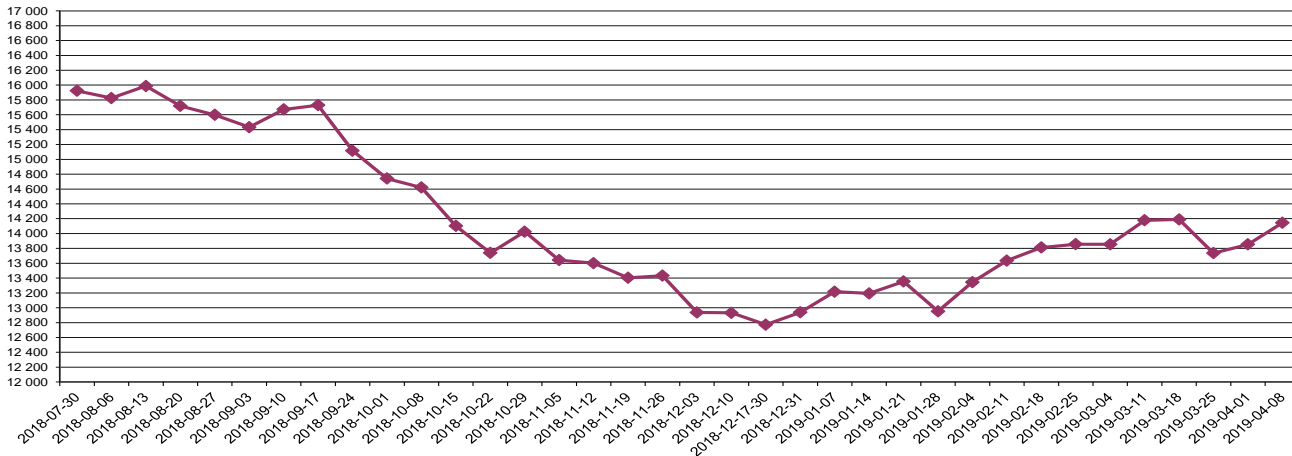

— filety z piersi kurczaka

Średnie ceny sprzedaży mięsa z indyka

cena

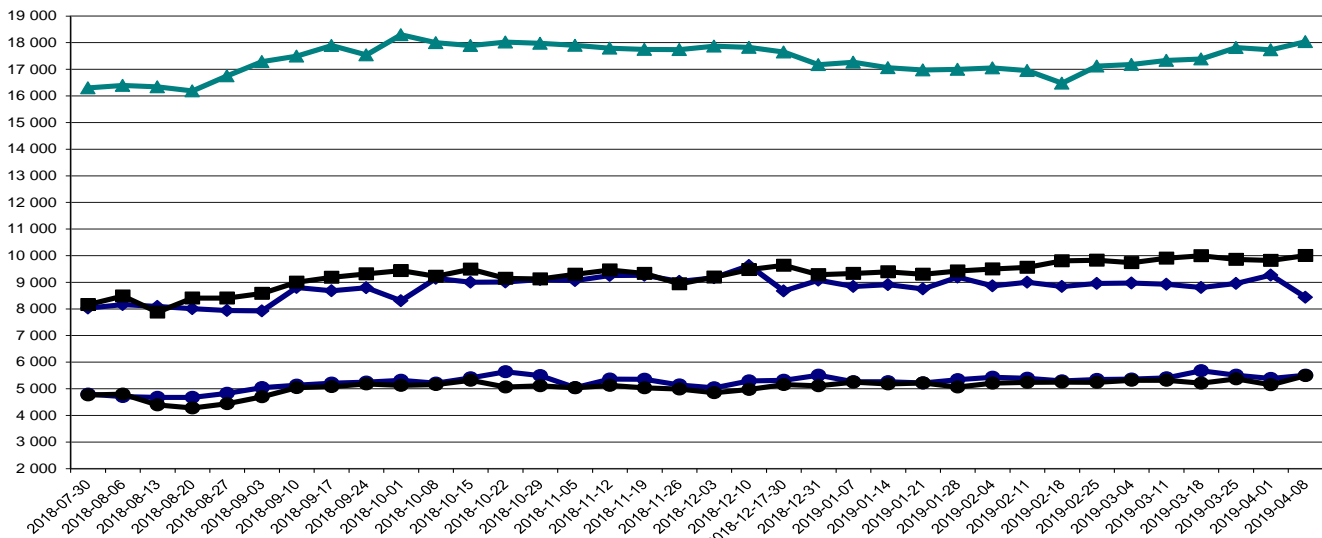

— tuszki indyków patroszonych 73% — filety z piersi indyka — skrzydła z indyka — udźce z indyka — podudzia z indyka

| Ceny sprzedaży mięsa drobiowego (LUZEM) za okres: | | | 2019-04-08 - 2019-04-14 | | | | | | | |
|---|----------------|-----------------|-------------------------|-----------------|----------------|-----------------|----------------|-----------------|----------------|-----------------|
| TOWAR | | | MAKROREGIONY* | | | | | | | |
| | | | PÓLNOCNY | | CENTRALNY | | POŁUD-WSCHOD | | ZACHODNI | |
| | cena w zł/tonę | Zmiana ceny [%] | cena w zł/tonę | Zmiana ceny [%] | cena w zł/tonę | Zmiana ceny [%] | cena w zł/tonę | Zmiana ceny [%] | cena w zł/tonę | Zmiana ceny [%] |
| tuszki kurcząt patroszonych 65% bez szyj | 6 167,5 | -2,1 | 6 583,8 | -1,0 | 5 792,4 | -3,7 | | | 6 411,6 | -4,1 |
| tuszki kurcząt patroszonych 65% z szyjami | 5 647,6 | -1,3 | 5 669,7 | -1,7 | 5 649,4 | -1,3 | 5 409,7 | -4,5 | 5 930,0 | 4,7 |
| tuszki indyków patroszonych 73% | 8 438,1 | -8,9 | 9 921,5 | -12,2 | 8 280,0 | -6,9 | | | 9 742,6 | 2,7 |
| ćwiartki z kurczaka | 3 748,3 | 0,5 | 3 834,0 | 3,0 | 3 765,3 | -1,6 | 3 821,5 | 4,7 | 3 692,3 | 1,4 |
| skrzydła z kurczaka | 5 223,4 | -1,8 | 5 988,9 | -3,8 | 5 020,1 | -4,2 | 4 673,4 | 2,7 | 5 299,2 | 1,9 |
| filety z piersi kurczaka | 13 910,6 | 1,9 | 13 351,3 | 1,4 | 13 047,8 | -0,3 | 13 754,0 | 2,6 | 15 253,3 | 2,6 |
| nogi z kurczaka | 5 861,5 | 1,2 | 4 900,8 | 0,2 | | | 6 270,0 | 2,6 | 5 018,5 | -5,2 |
| podudzia z kurczaka | 4 836,0 | 0,8 | 4 862,9 | 0,7 | 4 530,0 | -0,9 | 6 651,5 | 0,8 | 5 310,9 | 2,9 |
| uda z kurczaka | 5 297,6 | -0,8 | 5 345,3 | 0,7 | 5 013,5 | -4,2 | 6 074,9 | -0,8 | 5 438,7 | 1,0 |
| filety z piersi indyka | 18 074,2 | 1,9 | 17 681,0 | 1,3 | 18 710,0 | 2,0 | 17 285,0 | 1,6 | 18 130,2 | 3,0 |
| skrzydła z indyka | 5 476,9 | 2,0 | 5 427,2 | -1,2 | 5 560,0 | 6,9 | 5 297,0 | 1,9 | 5 483,2 | -0,1 |
| udźce z indyka | 9 963,3 | 1,8 | 9 834,0 | -1,8 | 9 900,0 | 11,0 | 9 517,0 | -0,1 | 11 150,2 | -1,7 |
| podudzia z indyka | 5 339,7 | 6,4 | 5 565,2 | 4,3 | 5 360,0 | 11,0 | 4 273,0 | 3,3 | 5 338,5 | -12,3 |
| wątroby z kurczaka | 2 595,5 | -2,5 | 3 052,2 | 3,4 | 2 464,0 | -4,2 | 5 926,0 | -2,8 | 2 399,5 | -0,5 |
| wątroby z indyka | 4262,6 | 1,7 | 3870,3 | -0,9 | 4710,0 | 2,4 | 3998,0 | -0,4 | | |

| Ceny sprzedaży mięsa drobiowego (KONFEKCJONOWANE) za okres: | | | 2019-04-08 - 2019-04-14 | | | | | | | |
|---|----------------|-----------------|-------------------------|-----------------|----------------|-----------------|----------------|-----------------|----------------|-----------------|
| TOWAR | POLSKA | | MAKROREGIONY* | | | | | | | |
| | | | PÓLNOCNY | | CENTRALNY | | POŁUD-WSCHOD | | ZACHODNI | |
| | cena w zł/tonę | Zmiana ceny [%] | cena w zł/tonę | Zmiana ceny [%] | cena w zł/tonę | Zmiana ceny [%] | cena w zł/tonę | Zmiana ceny [%] | cena w zł/tonę | Zmiana ceny [%] |
| tuszki kurcząt patroszonych 65% bez szyj | | | | | | | | | | |
| tuszki kurcząt patroszonych 65% z szyjami | 6 465,3 | 2,9 | 5 649,8 | -0,8 | 7 002,1 | 0,8 | 5 575,0 | 0,8 | 6 892,5 | 5,8 |
| tuszki indyków patroszonych 73% | | | | | | | | | | |
| ćwiartki z kurczaka | 5 652,0 | 8,5 | | | 6 356,7 | 8,5 | 4 087,0 | 3,8 | 4 666,4 | 7,7 |
| skrzydła z kurczaka | 6 398,2 | 3,9 | | | 6 469,1 | 2,6 | 3 261,0 | -0,8 | 6 366,7 | 3,2 |
| filety z piersi kurczaka | 14 709,2 | 3,2 | 15 088,8 | 7,3 | 14 657,3 | 2,1 | 13 502,0 | -0,9 | 14 582,3 | 3,3 |
| nogi z kurczaka | 5 426,7 | -2,6 | | | 5 280,8 | -3,4 | | | 5 490,1 | -2,2 |
| podudzia z kurczaka | 6 419,1 | 3,5 | 7 642,5 | 18,8 | 6 461,5 | -1,8 | 5 822,0 | -3,7 | 6 178,9 | 8,0 |
| uda z kurczaka | 6 384,0 | 5,8 | 7 805,9 | 20,3 | 6 080,9 | -0,3 | | | 6 269,8 | 8,4 |
| filety z piersi indyka | 17 951,1 | 1,4 | 17 820,0 | 1,3 | | | | | 18 184,2 | 1,4 |
| skrzydła z indyka | 5 821,8 | 4,9 | 6 150,0 | -0,3 | | | | | 5 548,5 | 4,7 |
| udźce z indyka | 10 531,6 | 0,3 | 10 780,0 | -0,4 | | | | | 9 096,7 | 3,8 |
| podudzia z indyka | 6 878,8 | 2,3 | 9 050,0 | 13,7 | | | | | 6 320,0 | 0,1 |
| wątroby z kurczaka | 3 915,8 | -2,2 | 3 127,5 | 15,4 | 4 406,2 | | 3 415,0 | -15,1 | 3 765,2 | 1,9 |
| wątroby z indyka | 4 782,9 | -2,0 | 4 850,0 | -6,9 | | | | | 4 696,6 | 7,3 |

Średnie ceny sprzedaży tuszki z kurczaka 65% w zł/kg



Ceny sprzedaży filetów z piersi kurczaka w zł/kg

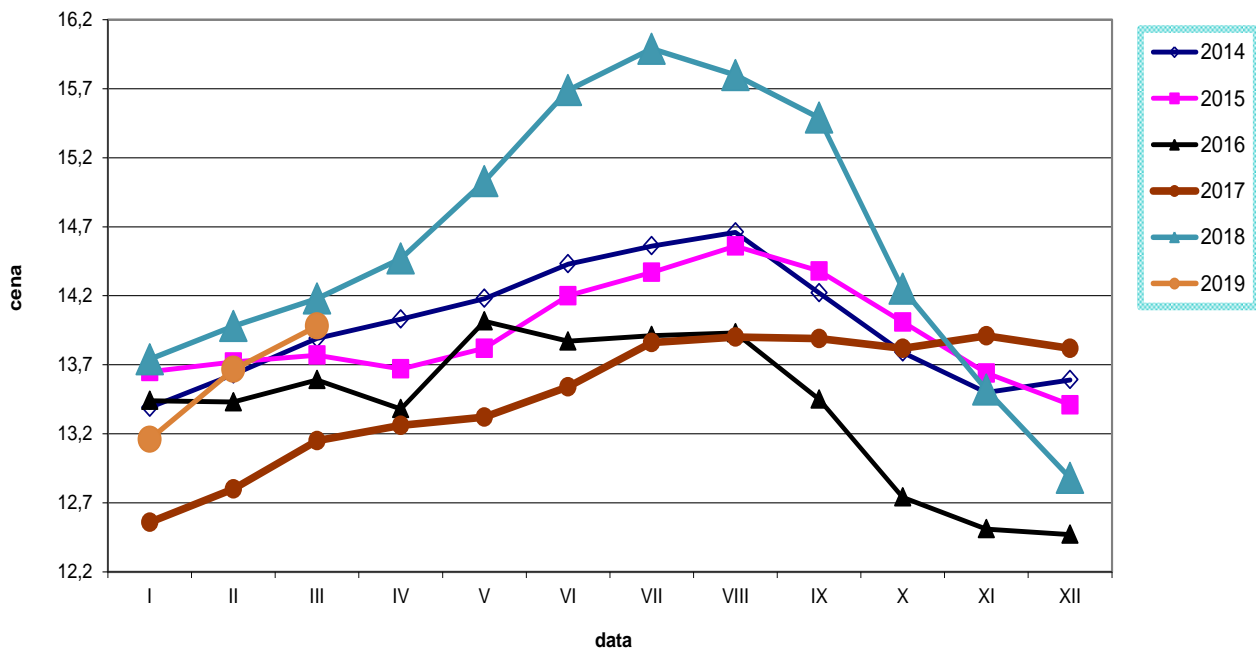

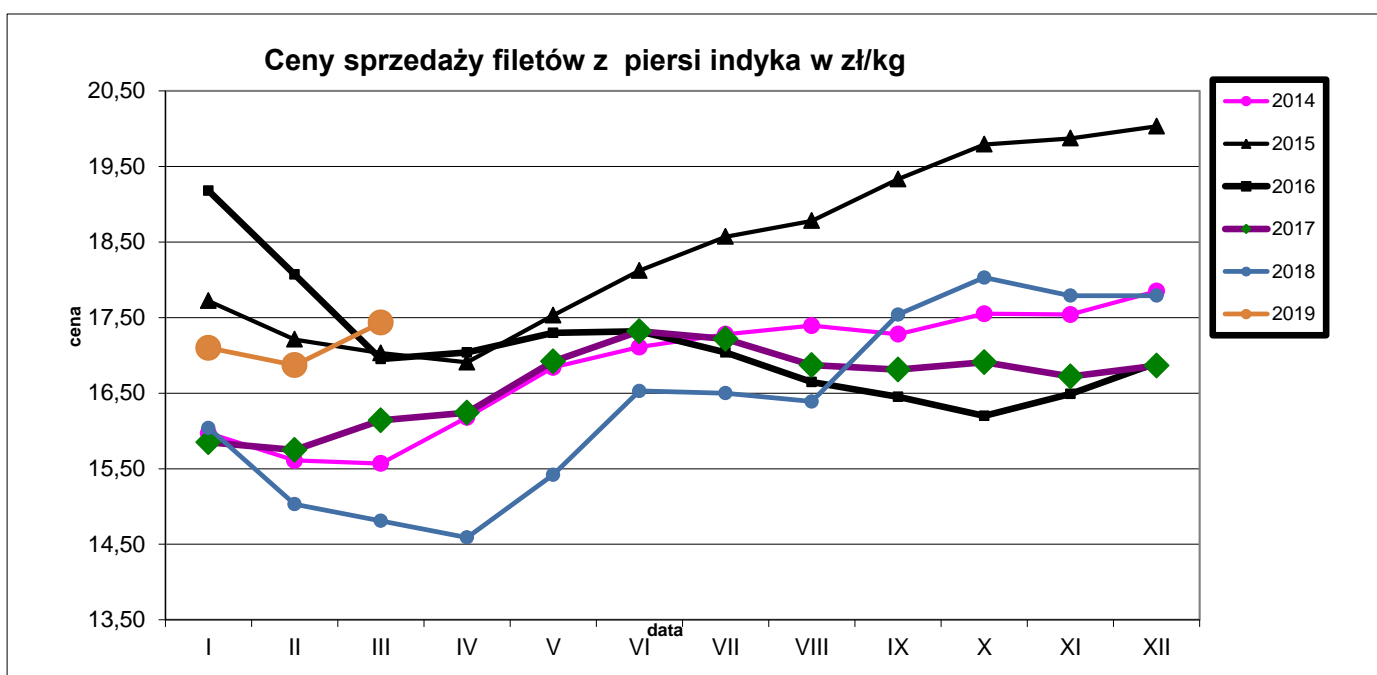
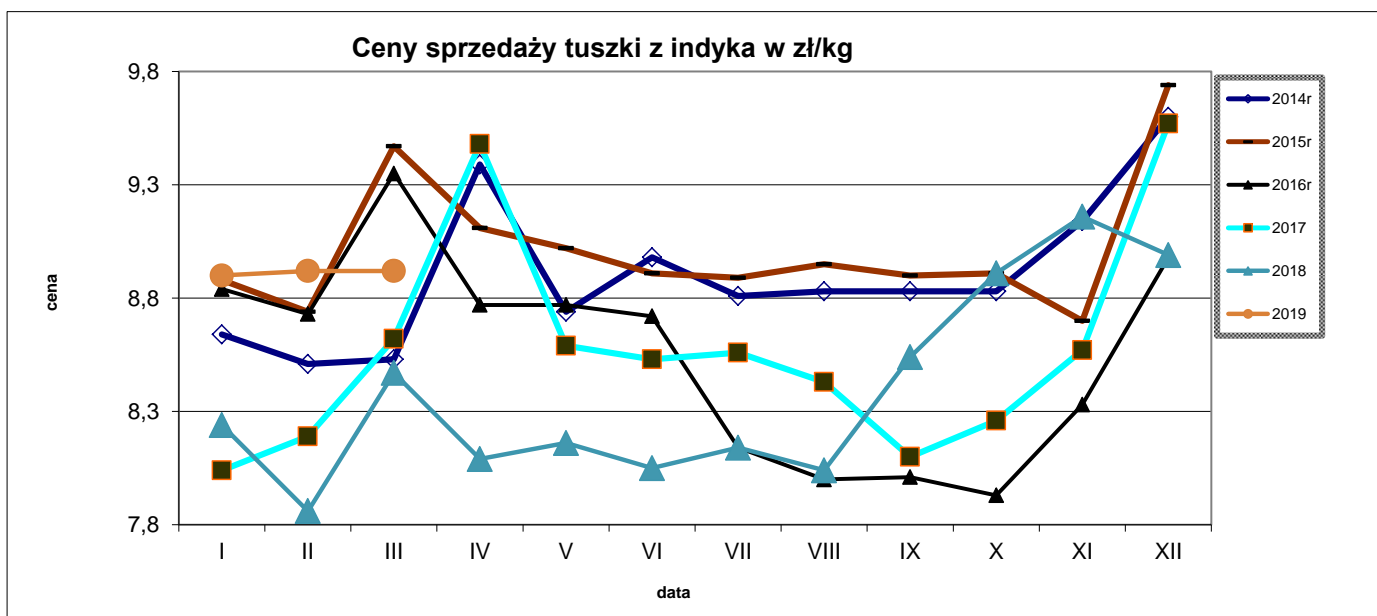

Średnie miesięczne ceny sprzedaży kurczaków i indyków (w zł/kg)

| KURCZAKI | | | | | |
|----------------------|--------|----------|-----------|----------|----------|
| Miesiące/ Regiony | POLSKA | Północny | Centralny | Poł-wsch | Zachodni |
| I 2019 | 4,76 | 4,94 | 4,67 | 4,54 | 5,32 |
| II 2019 | 5,55 | 5,64 | 5,49 | 5,52 | 5,99 |
| III 2019 | 5,70 | 5,82 | 5,65 | 5,58 | 6,03 |
| INDYKI | | | | | |
| | POLSKA | Północny | Centralny | Poł-wsch | Zachodni |
| I 2019 | 8,90 | n | n | n | n |
| II 2019 | 8,90 | n | n | n | n |
| III 2019 | 8,92 | n | n | n | n |

Średnie ceny TUSZEK Z KURCZAKÓW (65%) w Polsce i w UE w okresie I-III 2019 r.
wg danych Komisji Europejskiej

| Tygodniowe ceny tuszki z kurczaka 65% w krajach UE (za 100kg) | | | | | | | | | | | | | | | | | | | | | | | | | | | | | | |
|--|---------|--------|----------|--------|--------|--------|---------|--------|-----------|---------|-----------|----------|--------|--------|-------|--------|--------|--------|----------|---------|--------|------------|---------|----------|----------|-----------|---------|--------|--------|-----------------------|
| data | tydzień | Belgia | Bulgaria | Czechy | Dania | Niemcy | Estonia | Grecja | Hiszpania | Francja | Chorwacja | Irlandia | Włochy | Cypr | Litwa | Łotwa | Węgry | Malta | Holandia | Austria | Polska | Portugalia | Rumunia | Słowenia | Słowacja | Finlandia | Szwecja | Anglia | UE_27 | tygodniowa zmiana cen |
| 2018-12-31 | 1 | 147,00 | 157,68 | 212,66 | 242,39 | 282,00 | c | 198,33 | 156,17 | 230,00 | 180,14 | 209,18 | 206,25 | 248,16 | c | 158,11 | 151,48 | (*) | c | 229,61 | 111,87 | 139,00 | 141,51 | 214,17 | 175,86 | 296,45 | 271,62 | 168,68 | 184,23 | ↑ + 0,8% |
| 2019-01-07 | 2 | 150,00 | 154,09 | 210,59 | 254,76 | 282,00 | c | 199,83 | 156,64 | 230,00 | 183,04 | 209,18 | 186,25 | 247,97 | c | 149,80 | 151,89 | (*) | 176,00 | 224,45 | 113,67 | 149,00 | 141,04 | 213,07 | 162,59 | 299,96 | 271,28 | 168,63 | 182,97 | ↓ - 0,7% |
| 2019-01-14 | 3 | 150,00 | 140,62 | 211,16 | 265,66 | 282,00 | c | 200,00 | 156,17 | 230,00 | 182,93 | 210,51 | 186,26 | 249,26 | c | 156,20 | 150,12 | (*) | 176,00 | 226,91 | 109,09 | 149,00 | 140,58 | 216,45 | 166,29 | 296,66 | 249,52 | 170,91 | 182,28 | ↔ - 0,4% |
| 2019-01-21 | 4 | 152,00 | 139,31 | 212,57 | 239,21 | 282,00 | c | 201,00 | 156,51 | 230,00 | 181,40 | 210,51 | 182,50 | 249,26 | c | 154,77 | 153,62 | (*) | 176,00 | 226,41 | 107,71 | 149,00 | 138,92 | 206,69 | 160,12 | 299,12 | 235,27 | 173,57 | 181,75 | ↔ - 0,3% |
| 2019-01-28 | 5 | 157,00 | 163,20 | 210,54 | 229,32 | 282,00 | c | 202,17 | 155,85 | 230,00 | 181,06 | 210,51 | 171,25 | 249,26 | c | 154,12 | 153,69 | (*) | 176,00 | 223,79 | 112,72 | 145,00 | 138,60 | 215,44 | 166,82 | 296,94 | 238,28 | 173,85 | 181,63 | ↔ - 0,1% |
| 2019-02-04 | 6 | 163,00 | 139,72 | 211,59 | 255,74 | 282,00 | c | 202,17 | 154,99 | 230,00 | 182,00 | 210,51 | 171,25 | 253,01 | c | 145,32 | 153,65 | (*) | 176,00 | 220,62 | 118,97 | 145,00 | 139,84 | 217,11 | 165,99 | 297,95 | 237,60 | (*) | 182,66 | ↔ + 0,6% |
| 2019-02-11 | 7 | 166,00 | 139,09 | 214,10 | 233,18 | 282,00 | c | 201,50 | 144,33 | 230,00 | 184,69 | 210,51 | 176,25 | 253,01 | c | 146,69 | 153,67 | (*) | 176,00 | 230,48 | 134,58 | 145,00 | 139,58 | 215,47 | 176,35 | 297,94 | 268,91 | (*) | 184,78 | ↑ + 1,2% |
| 2019-02-18 | 8 | 167,00 | 145,66 | 212,17 | 205,31 | 282,00 | c | (*) | 141,63 | 230,00 | 179,62 | 213,17 | 168,75 | 253,01 | c | 155,36 | 152,39 | (*) | 176,00 | 228,05 | 131,16 | 145,00 | 139,72 | 206,54 | 168,29 | 301,33 | 230,15 | (*) | 182,69 | ↓ - 1,1% |
| 2019-02-25 | 9 | 167,00 | 152,92 | 212,50 | 237,76 | 282,00 | c | (*) | 143,20 | 230,00 | 178,50 | 213,17 | 158,75 | 253,01 | c | 150,95 | 151,66 | 233,75 | 176,00 | 230,40 | 128,02 | 145,00 | 139,76 | 212,32 | 189,03 | 298,33 | 233,92 | 176,00 | 182,19 | ↓ - 0,2% |
| 2019-03-04 | 10 | 167,00 | 151,20 | 211,09 | 242,60 | 282,00 | c | (*) | 143,75 | 230,00 | 182,05 | 213,17 | 163,75 | 253,01 | c | 151,22 | 151,75 | 223,75 | 176,00 | 228,02 | 130,77 | 144,00 | 144,38 | 210,38 | 181,39 | 299,19 | 243,40 | 176,49 | 183,39 | ↑ + 0,7% |
| 2019-03-11 | 11 | 167,00 | 141,55 | 211,65 | 200,23 | 282,00 | c | (*) | 146,47 | 230,00 | 184,58 | 213,17 | 168,75 | 251,89 | c | 154,23 | 153,42 | (*) | 176,00 | 230,92 | 138,18 | 144,00 | 143,97 | 211,49 | 183,75 | 298,68 | (*) | (*) | 184,98 | ↑ + 0,9% |

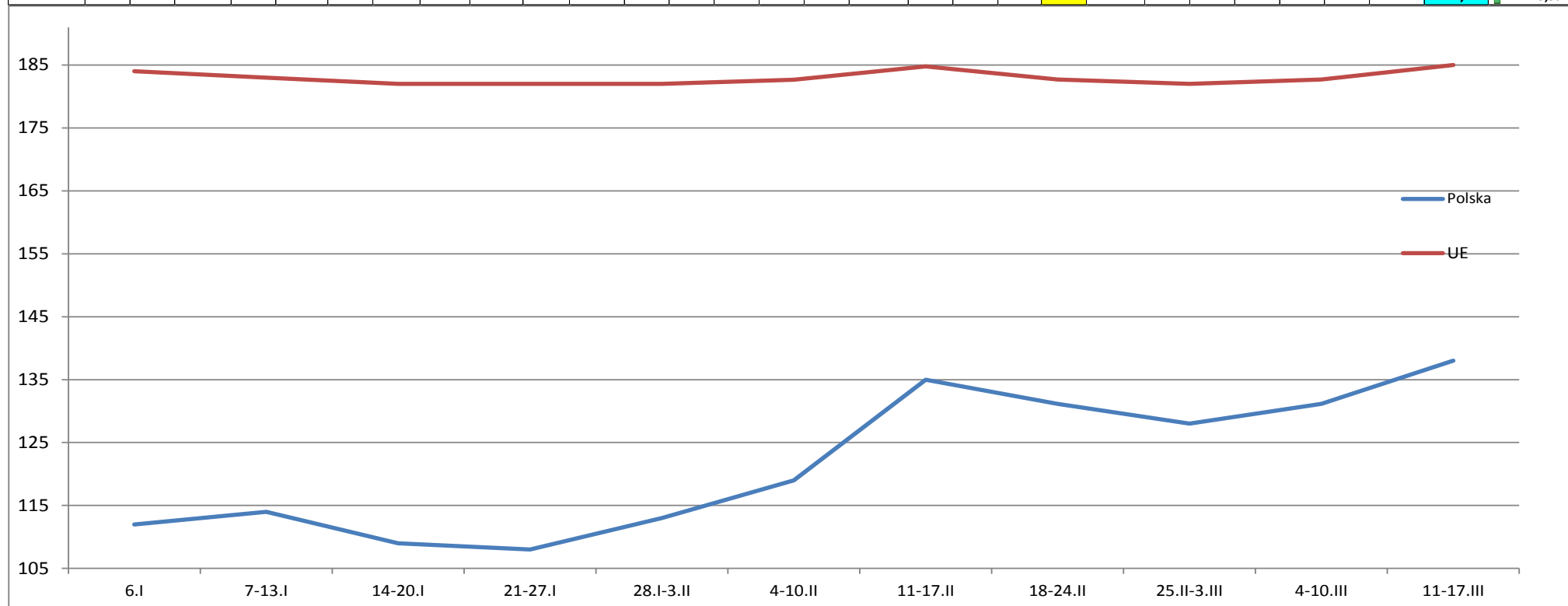

Wykorzystanie możliwe wyłącznie z podaniem źródła

Średnie ceny TUSZEK Z KURCZAKÓW (65%) w latach 2015 - 2018

wg danych Zintegrowanego Systemu Rolniczej Informacji Rynkowej - MRiRW

| | | I | II | III | IV | V | VI | VII | VIII | IX | X | XI | XII |
|---|---------------|-----|-----|-----|-----|-----|-----|-----|------|-----|-----|-----|-----|
| TUSZEK Z KURCZAKÓW (65%) - [EUR/100kg] | | | | | | | | | | | | | |
| 2015r. | Polska | 121 | 128 | 132 | 125 | 132 | 139 | 139 | 143 | 133 | 125 | 119 | 115 |
| | UE | 186 | 186 | 188 | 188 | 188 | 192 | 193 | 194 | 190 | 187 | 182 | 180 |
| 2016r. | Polska | 115 | 117 | 126 | 118 | 129 | 122 | 129 | 132 | 119 | 110 | 108 | 106 |
| | UE | 180 | 178 | 179 | 178 | 183 | 182 | 179 | 177 | 176 | 175 | 174 | 174 |
| 2017r. | Polska | 110 | 120 | 125 | 118 | 117 | 129 | 132 | 131 | 127 | 122 | 127 | 123 |
| | UE | 176 | 178 | 178 | 181 | 182 | 185 | 178 | 184 | 184 | 182 | 183 | 183 |
| 2018r. | Polska | 124 | 132 | 133 | 125 | 130 | 138 | 140 | 142 | 131 | 118 | 114 | 104 |
| | UE | 183 | 183 | 185 | 185 | 187 | 191 | 189 | 190 | 188 | 186 | 186 | 183 |
| 2019r. | Polska | 111 | 127 | | | | | | | | | | |
| | UE | 183 | 183 | | | | | | | | | | |

| | | Miesięczne ceny tuszek z kurcząt (65%) w UE (za 100kg) | | | | | | | | | | | | | |
|---------------|------------|---|---------------|---------------|---------------|---------------|---------------|---------------|---------------|---------------|---------------|---------------|---------------|---------------|----------------|
| | | 2018 | | | | | | 2019 | | | | | | | |
| MN/100 KG | | lut-18 | mar-18 | kwi-18 | maj-18 | cze-18 | lip-18 | sie-18 | wrz-18 | paź-18 | lis-18 | gru-18 | sty-19 | lut-19 | change -1 year |
| Belgia | EUR | 164,64 | 167,00 | 166,37 | 172,52 | 177,60 | 180,00 | 180,84 | 179,37 | 165,84 | 151,33 | 147,00 | 150,77 | 164,68 | 0,0% |
| Bulgaria | EUR | 156,53 | 160,69 | 156,63 | 156,97 | 154,22 | 154,54 | 157,52 | 153,35 | 140,41 | 143,73 | 151,15 | 149,58 | 145,45 | -7,1% |
| Bulgaria | BGN | 306,15 | 314,28 | 306,33 | 306,99 | 301,63 | 302,24 | 308,08 | 299,92 | 274,61 | 281,11 | 295,61 | 292,55 | 284,47 | -7,1% |
| Czechy | EUR | 194,12 | 194,83 | 195,11 | 195,32 | 193,98 | 195,93 | 198,08 | 200,82 | 204,25 | 207,44 | 210,81 | 211,56 | 212,38 | 9,4% |
| Czechy | CZK | 4914,55 | 4953,42 | 4949,44 | 5002,79 | 5001,19 | 5067,47 | 5086,47 | 5145,59 | 5271,80 | 5378,87 | 5449,19 | 5426,10 | 5464,40 | 11,2% |
| Dania | EUR | 243,62 | 242,12 | 239,08 | 242,98 | 247,57 | 243,77 | 235,21 | 234,68 | 245,67 | 240,72 | 236,76 | 248,03 | 232,09 | -4,7% |
| Dania | DKK | 1813,86 | 1803,55 | 1780,70 | 1809,84 | 1844,20 | 1816,71 | 1753,65 | 1750,27 | 1832,65 | 1796,07 | 1767,42 | 1851,77 | 1732,11 | -4,5% |
| Niemcy | EUR | 271,00 | 271,00 | 271,73 | 273,61 | 274,00 | 276,23 | 277,61 | 279,87 | 281,32 | 282,00 | 282,00 | 282,00 | 282,00 | 4,1% |
| Irlandia | EUR | 0,00 | 0,00 | 0,00 | 0,00 | 0,00 | 0,00 | 0,00 | 0,00 | 210,28 | 211,44 | 211,24 | 209,95 | 211,56 | -- |
| Grecja | EUR | 202,77 | 202,44 | 200,18 | 198,97 | 200,04 | 200,79 | 199,06 | 197,70 | 198,77 | 199,77 | 198,88 | 200,14 | 201,74 | -0,5% |
| Hiszpania | EUR | 161,63 | 159,80 | 159,52 | 163,54 | 170,33 | 175,54 | 178,45 | 168,96 | 161,49 | 156,90 | 156,09 | 156,31 | 147,39 | -8,8% |
| Francja | EUR | 230,00 | 230,00 | 230,00 | 230,00 | 230,00 | 230,00 | 230,00 | 230,00 | 230,00 | 230,00 | 230,00 | 230,00 | 230,00 | +0,0% |
| Chorwacja | EUR | 196,37 | 192,83 | 194,26 | 193,75 | 193,92 | 192,72 | 189,91 | 180,10 | 177,52 | 179,52 | 179,92 | 181,83 | 181,48 | -7,6% |
| Chorwacja | HRK | 1460,64 | 1434,23 | 1441,70 | 1432,32 | 1431,63 | 1425,55 | 1410,00 | 1338,23 | 1318,06 | 1333,63 | 1332,55 | 1350,55 | 1345,68 | -7,9% |
| Włochy | EUR | 200,76 | 207,58 | 212,17 | 214,76 | 208,50 | 188,35 | 190,36 | 199,29 | 213,79 | 222,17 | 212,94 | 187,34 | 170,09 | -15,3% |
| Cypr | EUR | 253,95 | 253,95 | 254,01 | 254,27 | 251,10 | 251,99 | 250,88 | 250,81 | 247,28 | 249,34 | 248,69 | 248,76 | 252,61 | -0,5% |
| Litwa | EUR | 145,55 | 151,75 | 143,93 | 149,68 | 155,88 | 158,42 | 157,53 | 153,37 | 149,10 | 146,52 | 153,53 | 154,53 | 149,92 | +3,0% |
| Węgry | EUR | 146,41 | 148,41 | 151,61 | 152,07 | 148,47 | 149,53 | 151,89 | 149,98 | 149,97 | 152,20 | 151,82 | 152,04 | 152,72 | +4,3% |
| Węgry | HUF | 45613,93 | 46344,66 | 47265,60 | 48133,53 | 47860,63 | 48568,80 | 49053,76 | 48703,03 | 48555,51 | 49057,46 | 49000,06 | 48649,48 | 48549,45 | +6,4% |
| Malta | EUR | 222,50 | 222,50 | 222,50 | 222,50 | 222,50 | 224,92 | 225,00 | 225,00 | 222,50 | 222,50 | 223,67 | 223,75 | 225,18 | +1,2% |
| Holandia | EUR | 0,00 | 0,00 | 0,00 | 0,00 | 0,00 | 0,00 | 0,00 | 0,00 | 176,00 | 176,00 | 0,00 | 0,00 | 176,00 | |
| Austria | EUR | 177,81 | 179,46 | 221,24 | 223,01 | 224,92 | 228,95 | 227,51 | 234,55 | 226,23 | 224,77 | 228,82 | 226,36 | 226,68 | +27,5% |
| Polska | EUR | 131,80 | 132,62 | 125,19 | 129,85 | 137,62 | 140,49 | 142,23 | 130,68 | 118,47 | 113,42 | 103,58 | 110,82 | 126,54 | -4,0% |
| Polska | PLN | 549,05 | 557,91 | 525,11 | 555,69 | 592,16 | 607,99 | 609,70 | 561,82 | 509,76 | 488,17 | 444,40 | 475,71 | 546,11 | -0,5% |
| Portugalia | EUR | 144,00 | 147,26 | 145,07 | 162,45 | 173,83 | 165,39 | 169,74 | 158,13 | 145,84 | 134,50 | 130,19 | 146,55 | 145,00 | +0,7% |
| Rumunia | EUR | 150,99 | 154,72 | 156,10 | 158,13 | 159,58 | 161,49 | 163,97 | 157,33 | 152,42 | 146,68 | 144,04 | 140,23 | 139,60 | -7,5% |
| Rumunia | RON | 702,96 | 721,16 | 727,20 | 734,06 | 743,80 | 751,19 | 761,39 | 731,20 | 711,13 | 683,70 | 670,16 | 659,19 | 662,96 | -5,7% |
| Slovenia | EUR | 211,69 | 209,24 | 213,67 | 210,43 | 210,59 | 209,98 | 208,15 | 209,49 | 210,52 | 217,98 | 216,65 | 212,91 | 213,19 | +0,7% |
| Słowacja | EUR | 155,56 | 147,04 | 149,86 | 152,15 | 156,88 | 160,47 | 161,00 | 160,93 | 162,72 | 162,33 | 161,48 | 165,98 | 172,54 | +10,9% |
| Finlandia | EUR | 267,07 | 267,95 | 268,40 | 272,30 | 270,83 | 270,05 | 271,29 | 270,80 | 269,98 | 271,81 | 273,24 | 297,96 | 298,74 | +11,9% |
| Szwecja | EUR | 230,62 | 237,43 | 234,28 | 226,56 | 228,68 | 232,17 | 250,33 | 262,39 | 236,15 | 236,51 | 236,53 | 254,04 | 243,11 | +5,4% |
| Szwecja | SEK | 2289,39 | 2411,77 | 2427,73 | 2345,29 | 2350,47 | 2397,29 | 2617,87 | 2745,67 | 2450,52 | 2435,77 | 2432,06 | 2607,16 | 2548,82 | +11,3% |
| Anglia | EUR | 149,90 | 150,08 | 161,69 | 168,76 | 172,06 | 171,00 | 169,29 | 169,83 | 172,04 | 172,17 | 169,11 | 170,94 | 173,70 | +15,9% |
| Anglia | GBP | 132,52 | 132,45 | 141,05 | 148,09 | 151,07 | 151,72 | 151,72 | 151,72 | 151,72 | 151,72 | 151,72 | 151,72 | 151,72 | +14,5% |
| EURO | EUR | 184,01 | 185,01 | 186,14 | 189,30 | 191,46 | 189,87 | 190,94 | 188,78 | 186,75 | 185,77 | 182,70 | 182,61 | 183,01 | -0,5% |

Wykorzystanie możliwe wyłącznie z podaniem źródła

Średnie ceny TUSZEK Z KURCZAKÓW (65%) w latach 2014 – 2019

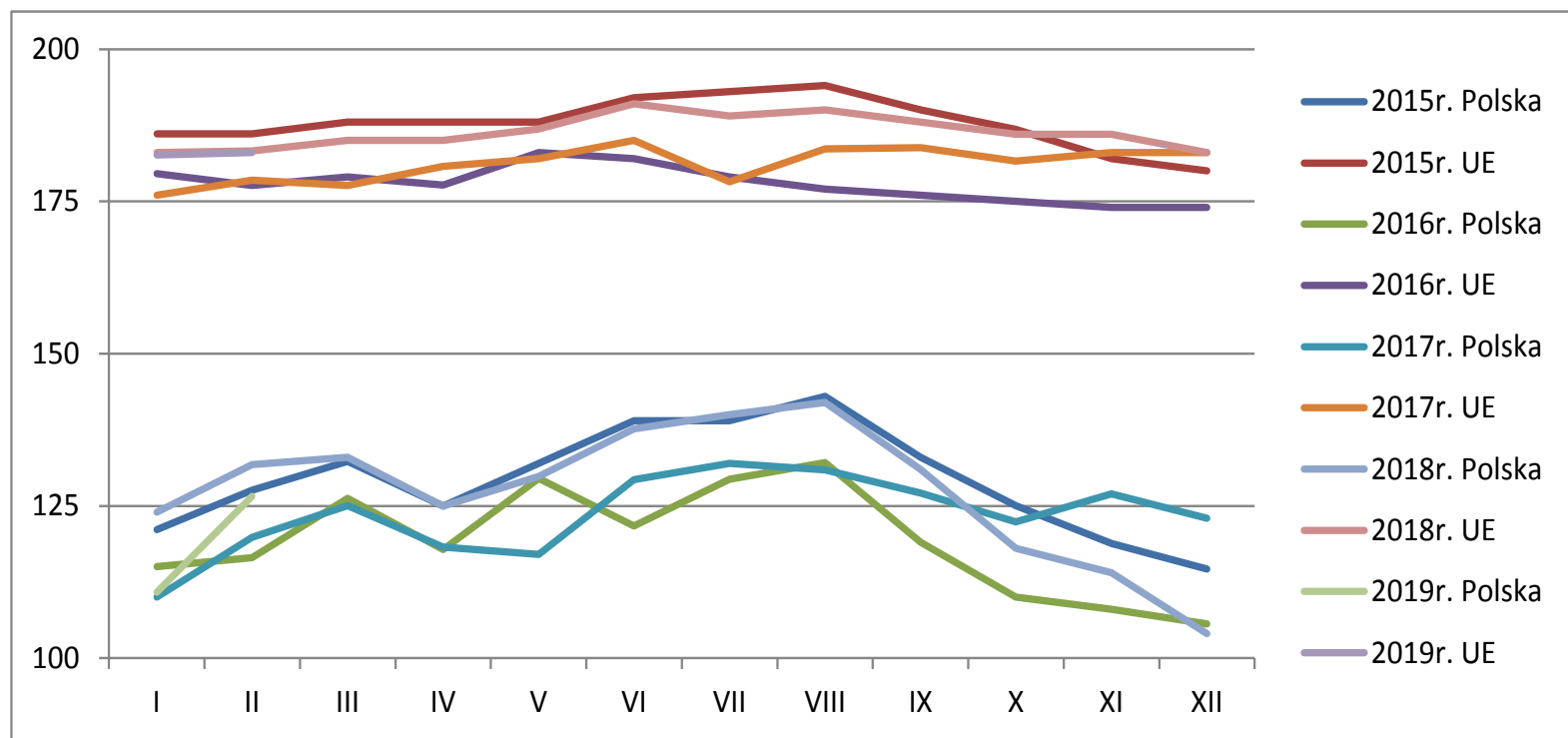

HANDEL ZAGRANICZNY

Polski eksport, import mięsa drobiowego i podrobów (0207) i drobiu żywego (0105) za I 2019r
(dane wstępne w trakcie weryfikacji-mogą być obarczone błędami)

| Mięso drobiowe - kod CN 0207 | | | | | | | |
|------------------------------|--------------------|--------------------|----------------|----------------------|--------------------|--------------------|----------------|
| WAŻNIEJSZE KRAJE | | | | | | | |
| EKSPORT | | | | | | | |
| I 2018r | | | | I 2019r | | | |
| Kraj | Wartość [tys. EUR] | Wartość [tys. PLN] | Wolumen [tony] | Kraj | Wartość [tys. EUR] | Wartość [tys. PLN] | Wolumen [tony] |
| OGÓLEM | 172 966 | 726 027 | 101 541 | OGÓLEM | 187 367 | 802 792 | 114 328 |
| Niemcy | 37 849 | 158 869 | 16 340 | Niemcy | 39 667 | 169 956 | 16 475 |
| Wielka Brytania | 23 966 | 100 597 | 9 289 | Wielka Brytania | 24 873 | 106 569 | 9 040 |
| Francja | 16 057 | 67 399 | 7 150 | Francja | 16 802 | 71 988 | 7 844 |
| Holandia | 13 593 | 57 058 | 6 553 | Holandia | 15 713 | 67 326 | 9 011 |
| Republika Czeska | 12 616 | 52 954 | 6 725 | Republika Czeska | 11 480 | 49 187 | 6 498 |
| Belgia | 8 485 | 35 614 | 3 992 | Słowacja | 7 722 | 33 084 | 5 140 |
| Słowacja | 6 584 | 27 638 | 4 209 | Hiszpania | 7 000 | 29 992 | 2 409 |
| Hiszpania | 6 193 | 25 994 | 2 916 | Belgia | 6 942 | 29 744 | 3 537 |
| Hongkong | 4 089 | 17 163 | 3 194 | Węgry | 4 176 | 17 890 | 2 719 |
| Węgry | 3 946 | 16 562 | 2 354 | Irlandia | 3 842 | 16 463 | 1 301 |
| Bulgaria | 3 869 | 16 241 | 3 892 | Hongkong | 3 665 | 15 702 | 3 224 |
| Austria | 3 389 | 14 227 | 1 191 | Litwa | 3 651 | 15 641 | 2 506 |
| Litwa | 3 328 | 13 970 | 2 596 | Chiny | 3 427 | 14 682 | 2 013 |
| Irlandia | 3 287 | 13 797 | 1 062 | Republika Południowa | 3 384 | 14 500 | 4 963 |
| Ukraina | 2 851 | 11 966 | 8 644 | Austria | 3 147 | 13 486 | 1 193 |
| Rumunia | 2 803 | 11 765 | 2 060 | Bulgaria | 2 832 | 12 135 | 2 816 |

dane wstępne

| Mięso drobiowe - kod CN 0207 | | | | | | | |
|------------------------------|--------------------|--------------------|----------------|-----------------|--------------------|--------------------|----------------|
| WAŻNIEJSZE KRAJE | | | | | | | |
| IMPORT | | | | | | | |
| I 2018r | | | | I 2019r | | | |
| Kraj | Wartość [tys. EUR] | Wartość [tys. PLN] | Wolumen [tony] | Kraj | Wartość [tys. EUR] | Wartość [tys. PLN] | Wolumen [tony] |
| OGÓLEM | 7 920 | 33 244 | 5 454 | OGÓLEM | 9 762 | 41 825 | 6 678 |
| Niemcy | 2 302 | 9 664 | 1 298 | Ukraina | 3 353 | 14 368 | 2 591 |
| Wielka Brytania | 1 957 | 8 215 | 1 203 | Niemcy | 2 606 | 11 164 | 1 114 |
| Francja | 1 262 | 5 299 | 707 | Wielka Brytania | 1 165 | 4 993 | 641 |
| Holandia | 483 | 2 029 | 455 | Węgry | 611 | 2 619 | 323 |
| Republika Czeska | 454 | 1 906 | 147 | Włochy | 550 | 2 354 | 519 |
| Słowacja | 450 | 1 889 | 1 013 | Holandia | 475 | 2 037 | 275 |
| Hiszpania | 341 | 1 431 | 122 | Słowacja | 427 | 1 831 | 748 |
| Belgia | 340 | 1 426 | 206 | Francja | 232 | 994 | 88 |
| Węgry | 103 | 434 | 40 | Finlandia | 105 | 448 | 138 |
| Irlandia | 55 | 231 | 45 | Rumunia | 67 | 288 | 21 |
| Hongkong | 45 | 187 | 62 | Dania | 55 | 237 | 62 |

dane wstępne

| drób żywy - kod CN 0105 | | | | | | | |
|-------------------------|--------------------|--------------------|----------------|------------------|--------------------|--------------------|----------------|
| WAŻNIEJSZE KRAJE | | | | | | | |
| EKSPORT | | | | | | | |
| I 2018r | | | | I 2019r | | | |
| Kraj | Wartość [tys. EUR] | Wartość [tys. PLN] | Wolumen [tony] | Kraj | Wartość [tys. EUR] | Wartość [tys. PLN] | Wolumen [tony] |
| OGÓLEM | 6 736 | 28 276 | 2 595 | OGÓLEM | 4 676 | 20 033 | 2 155 |
| Niemcy | 2 911 | 12 218 | 2 250 | Niemcy | 2 653 | 11 367 | 1 944 |
| Chiny | 1 929 | 8 096 | 3 | Ukraina | 1 384 | 5 929 | 165 |
| Ukraina | 1 099 | 4 612 | 124 | Białoruś | 341 | 1 461 | 36 |
| Białoruś | 360 | 1 511 | 37 | Rosja | 166 | 711 | 4 |
| Litwa | 241 | 1 011 | 177 | Litwa | 108 | 465 | 5 |
| India | 109 | 456 | 1 | Republika Czeska | 23 | 101 | 1 |
| Węgry | 67 | 281 | 3 | | | | |
| Republika Czeska | 22 | 93 | 1 | | | | |
| <i>dane wstępne</i> | | | | | | | |

| drób żywy - kod CN 0105 | | | | | | | |
|-------------------------|--------------------|--------------------|----------------|------------------|--------------------|--------------------|----------------|
| WAŻNIEJSZE KRAJE | | | | | | | |
| IMPORT | | | | | | | |
| I 2018r | | | | I 2019r | | | |
| Kraj | Wartość [tys. EUR] | Wartość [tys. PLN] | Wolumen [tony] | Kraj | Wartość [tys. EUR] | Wartość [tys. PLN] | Wolumen [tony] |
| OGÓLEM | 13 343 | 56 008 | 8 469 | OGÓLEM | 9 914 | 42 476 | 7 244 |
| Holandia | 3 417 | 14 344 | 1 498 | Węgry | 2 232 | 9 564 | 2 127 |
| Niemcy | 3 146 | 13 205 | 569 | Niemcy | 2 203 | 9 440 | 803 |
| Republika Czeska | 2 896 | 12 155 | 2 672 | Holandia | 1 457 | 6 243 | 1 062 |
| Słowacja | 1 649 | 6 922 | 2 653 | Republika Czeska | 1 283 | 5 498 | 1 323 |
| Dania | 616 | 2 585 | 60 | Dania | 1 074 | 4 600 | 78 |
| Francja | 562 | 2 359 | 27 | Litwa | 512 | 2 193 | 720 |
| Litwa | 407 | 1 710 | 578 | Słowacja | 462 | 1 981 | 1 042 |
| Austria | 252 | 1 058 | 10 | Francja | 278 | 1 193 | 13 |
| Wielka Brytania | 145 | 608 | 1 | Szwecja | 219 | 938 | 3 |
| Włochy | 130 | 544 | 8 | Austria | 179 | 766 | 6 |
| <i>dane wstępne</i> | | | | | | | |

Wydawca:

Ministerstwo Rolnictwa i Rozwoju Wsi, Departament Promocji i Jakości Żywności

ul. Wspólna 30

00-930 Warszawa

tel. (022) 623-16-06

fax (022) 623-27-06

Internet: [strona ZSRiR](#)

Autor:

Małgorzata Czeżko, tel. (022) 623-16-06; E-mail: Malgorzata.Czeżko@minrol.gov.pl

Warunki otrzymywania biuletynu:

Biuletyn udostępniany jest wszystkim zainteresowanym bezpłatnie.