

MINISTERSTWO ROLNICTWA I ROZWOJU WSI
DEPARTAMENT PROMOCJI I JAKOŚCI ŻYWNOSCI
ZINTEGROWANY SYSTEM ROLNICZEJ INFORMACJI RYNKOWEJ

Podstawa prawna: Ustawa o rolniczych badaniach rynkowych z 30 marca 2001 r.

WYDZIAŁ INFORMACJI RYNKOWEJ I STATYSTYKI ROLNEJ

RYNEK MIĘSA WIEPRZOWEGO

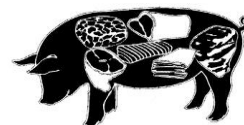

NR 17-18/2019

Notowania¹ za okres 22.04.2019 - 05.05.2019 r.

czwartek, 9 maja 2019 r.

**UWAGA: Dane, które są publikować w tym tygodniu dotyczą okresu 22.04 – 05.05 (2 tyg.).
Zmiana roczna, to cena za ww. okres w porównaniu do średniej ceny z okresu 23.04 - 06.05.18.**

Spis treści

1. Zakupy świń rzeźnych	2
1.1. Ceny zakupu tuczników wg EUROP w Polsce i regionach	2
1.2. Ceny zakupu świń rzeźnych wg wagi żywej	3
1.3. Struktura zakupu świń rzeźnych w Polsce	5
2. Sprzedaż wieprzowiny	5
2.1. Ceny sprzedaży półtuszy wieprzowych w Polsce i makroregionach	5
2.2. Ceny sprzedaży elementów i przetworów z wieprzowiny w Polsce	6
2.3. Ceny prosiąt na targowiskach	7
2.4. Ceny wieprzowiny na giełdach towarowych w Polsce	8
3. Graficzne prezentacje cen zakupu i sprzedaży na rynku wieprzowiny	9
4. Miesięczne analizy cenowe	12
5. Pogłowie trzody chlewnej w grudniu 2018 roku (dane wstępne) Źródło: GUS	14
6. Handel zagraniczny wieprzowiną trzodą żywą i mięsem wieprzowym	15
7. Zestawienie z monitoringu rynku wieprzowiny z lat 2018-2014	17

¹ Badanie cen zakupu i sprzedaży w zakładach mięsnych prowadzone jest na reprezentatywnej próbie. Ceny zakupu rejestrowane są wg klas jakości handlowej EUROP zgodnie z rozporządzeniem Parlamentu Europejskiego i Rady (UE) nr 1308/2013 z dnia 17 grudnia 2013 r. ustanawiającego wspólną organizację rynków produktów rolnych oraz uchylającego rozporządzenia Rady (EWG) nr 922/72, (EWG) nr 234/79, (WE) nr 1037/2001 i (WE) nr 1234/2007 (Dz. Urz. UE L 347 z 20.12.2013, str. 671) i rozporządzeniem Komisji (WE) nr 1249/2008 z dnia 10 grudnia 2008 r. r. ustanawiającym szczegółowe zasady wdrożenia wspólnotowych klasyfikacji tusz wołowych, wieprzowych i baranich oraz raportowania ich cen (Dz. U. Nr L 337 z 16.12.2008, str. 3, z późn.zm.) oraz rozporządzeniem Ministra Rolnictwa i Rozwoju Wsi z dnia 4 lutego 2009 r. w sprawie szczegółowych warunków ustalania klasy jakości handlowej tusz wieprzowych (Dz.U. z 19.02.2009 r., Nr 28, poz. 181).

Ceny zakupu zbierane są dla masy poubojowej schłodzonej.

Badanie cen prosiąt prowadzone jest na targowiskach, na których dokonywany jest obrót prosiętami, a ceny liczone są jako średnie arytmetyczne zrealizowanych transakcji.

Ceny zakupu i sprzedaży nie zawierają podatku VAT.

Daty prezentowane w tabelach oznaczają ostatni dzień analizowanego tygodnia (poniedziałek - niedziela).

1. Zakupy świń rzeźnych

1.1. Ceny zakupu tuczników wg EUROP w Polsce i regionach

Tab. 1 Średnie ceny netto (bez VAT) zakupu świń rzeźnych wg klasyfikacji poubojowej EUROP

UWAGA: Dane, które są publikowane w tym tygodniu dotyczą okresu 22.04 – 05.05.2019 (2 tyg.).

masa schłodzona [MPS]; -masa poubojowa ciepła [MPC]

SKUP								
Klasa półtuszy	CENA [zł/tonę]				Zmiana tygod. ceny [%]	%	Średnia masa tuszy [kg]	Struktura zakupu wg liczby [%]
	[MPS]		[MPC]					
więprzowych wg EUROP	2019-05-05	2019-04-21	2019-05-05	2019-04-21		mięsa w tuszy		
1	2	3	4	5	6	7	8	9
POLSKA								
klasa S	7 784	7 789	7 631	7 636	-0,07	61,5	93,5	28,8
klasa E	7 659	7 655	7 509	7 504	0,06	57,8	95,3	56,3
klasa U	7 311	7 309	7 168	7 165	0,03	53,3	96,1	13,1
klasa R	6 928	6 949	6 792	6 813	-0,31	48,4	97,1	1,6
klasa O	6 172	6 402	6 051	6 277	-3,60	43,3	104,7	0,2
klasa P	6 009	5 423	5 891	5 317	10,80	37,8	88,8	0,0
S-P Razem	7 633	7 627	7 484	7 478	0,08	58,1	94,9	100,0
REGION PÓLNOCNY								
klasa S	7 738	7 705	7 586	7 554	0,43	61,5	92,7	25,9
klasa E	7 633	7 553	7 484	7 405	1,07	57,7	93,6	58,6
klasa U	7 287	7 286	7 144	7 143	0,00	53,3	94,4	14,1
klasa R	6 897	7 009	6 762	6 872	-1,60	48,4	95,4	1,3
klasa O	6 300	6 426	6 177	6 300	-1,96	43,7	97,5	0,1
klasa P	*	*	*	*	*	*	*	*
S-P Razem	7 600	7 542	7 451	7 394	0,77	57,9	93,5	100,0
REGION ŚRODKOWO-WSCHODNI								
klasa S	7 924	7 863	7 769	7 709	0,78	61,5	93,1	34,4
klasa E	7 760	7 702	7 607	7 551	0,75	57,7	95,1	52,1
klasa U	7 369	7 288	7 225	7 145	1,11	53,2	96,1	11,8
klasa R	7 085	6 960	6 946	6 823	1,80	48,4	96,9	1,5
klasa O	6 914	6 774	6 779	6 641	2,06	43,4	101,7	0,1
klasa P	*	6 279	*	6 156	*	*	*	*
S-P Razem	7 757	7 681	7 605	7 531	0,98	58,3	94,6	100,0
REGION POŁUDNIOWO-WSCHODNI								
klasa S	7 755	7 817	7 603	7 664	-0,80	61,3	95,0	28,3
klasa E	7 695	7 741	7 544	7 589	-0,60	57,8	96,8	57,5
klasa U	7 312	7 336	7 169	7 192	-0,32	53,2	96,7	12,2
klasa R	6 704	6 772	6 572	6 639	-1,01	48,2	97,8	1,9
klasa O	5 902	6 064	5 787	5 946	-2,67	43,5	101,7	0,1
klasa P	5 387	5 490	5 281	5 382	-1,87	38,5	93,3	0,0
S-P Razem	7 643	7 695	7 494	7 544	-0,67	58,1	96,3	100,0
REGION ZACHODNI								
klasa S	7 687	7 729	7 536	7 578	-0,55	61,6	93,4	26,3
klasa E	7 587	7 622	7 438	7 473	-0,46	57,9	95,5	57,6
klasa U	7 287	7 331	7 144	7 187	-0,60	53,4	96,8	14,1
klasa R	6 966	6 994	6 830	6 857	-0,40	48,5	97,6	1,7
klasa O	5 958	6 322	5 841	6 198	-5,76	43,1	107,7	0,3
klasa P	5 285	5 135	5 182	5 034	2,93	38,1	77,0	0,0
S-P Razem	7 554	7 586	7 406	7 438	-0,43	58,0	95,2	100,0

Tygodniowy ubój świń rzeźnych w ubojniach monitorowanych w ramach ZSRIR wyniósł – 413863 sztuk.

1.2. Ceny zakupu świń rzeźnych wg wagi żywej

Tab. 2 Średnie ceny netto zakupu świń rzeźnych za wagę żywą – obliczane na podstawie cen za świnie wg masy poubojowej cieplej (MPC) przy użyciu współczynnika wydajności rzeźnej podawanego przez GUS (0,78).

CENA [zł/kg]			
MAKROREGIONY	2019-05-05	2019-04-21	Tygodniowa zmiana ceny [%]
POLSKA	5,84	5,83	0,08
REGION PÓLNOCNY	5,81	5,77	0,77
REGION ŚRODKOWO-WSCHODNI	5,93	5,87	0,98
REGION POŁUDNIOWO-WSCHODNI	5,85	5,88	-0,67
REGION ZACHODNI	5,78	5,80	-0,43

Uwaga: Daty podane w tabeli oznaczają ostatni dzień analizowanego tygodnia (poniedziałek - niedziela).

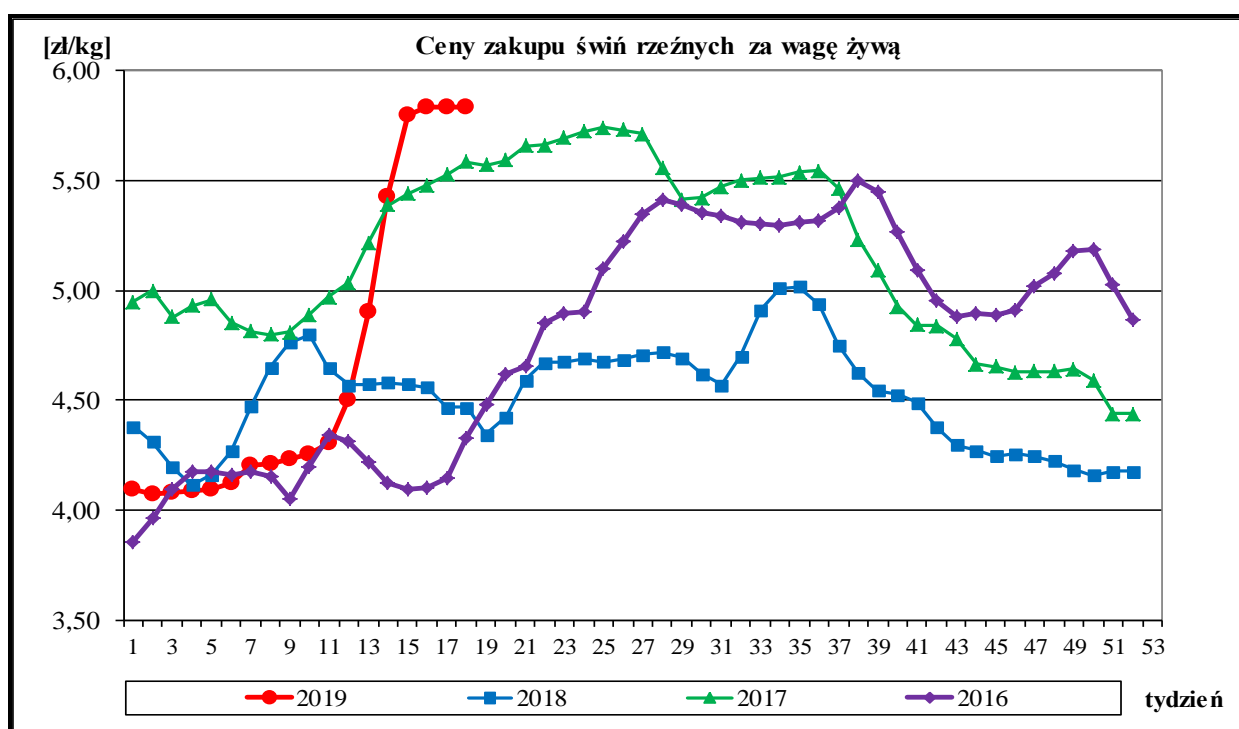

A. Regiony skupu świń rzeźnych wg SEUROP i sprzedaży mięsa wieprzowego w tuszach.

Region Północny: województwa - kujawsko-pomorskie, pomorskie, warmińsko-mazurskie.

Region Środkowo-wschodni: województwa - łódzkie, mazowieckie, podlaskie.

Region Południowo-wschodni: województwa - lubelskie, małopolskie, podkarpackie, śląskie, świętokrzyskie.

Region Zachodni: województwa - dolnośląskie, lubuskie, opolskie, wielkopolskie, zachodnio-pomorskie.

Wskaźnik przeliczania cen uzyskanych za tusze wg klasyfikacji EUROP na ceny za masę żywą netto.

Klasa tusz	Wskaźnik wydajności rzeźnej	Wskaźnik przeliczeniowy na masę żywą
S	75,7	1,32
E	75,7	1,32
U	76,3	1,31
R	76,9	1,30
O	77,5	1,29
P	78,1	1,28

ROCZNE ZMIANY CEN WYBRANYCH PRODUKTÓW Z RYNKU WIEPRZOWINY

**UWAGA: Dane, które są publikować w tym tygodniu dotyczą okresu 22.04 – 05.05.2019 (2 tyg.).
Zmiana roczna, to średnia cena za ww. okres w porównaniu do średniej ceny z okresu 23.04 - 06.05.18**

I. Roczne zmiany cen zakupu świń rzeźnych wg klasyfikacji EUROP i żywca wieprzowego.

[MPC]-masa poubojowa ciepła

POLSKA	CENA				Roczna zmiana ceny [%]
	[MPC] zł/tonę		Cena żywca wieprzowego zł/kg		
	2019-05-05	2018-05-06	2019-05-05	2018-05-06	
klasa S	7 631	5 879	5,78	4,45	29,8
klasa E	7 509	5 766	5,69	4,37	30,2
klasa U	7 168	5 401	5,47	4,12	32,7
klasa R	6 792	5 023	5,22	3,86	35,2
klasa O	6 051	4 552	4,69	3,53	32,9
klasa P	5 891	4 405	4,60	3,44	33,7
S-P Razem	7 484	5 728	5,84	4,47	30,6

Cena zakupu żywca wieprzowego **S-P razem** obliczona na podstawie cen za świnię wg masy poubojowej cieplej (MPC) przy użyciu przelicznika GUS wynoszącego 0,78

II. Roczne zmiany cen sprzedaży półtuszy wieprzowych.

CENY SPRZEDAŻY - PÓLTUSZE WIEPRZOWE			
MAKROREGIONY	CENA [zł/tonę]		Roczna zmiana ceny [%]
	2019-05-05	2018-05-06	
POLSKA	8 568	6 582	30,2
Południowo-wschodni	8 463	6 653	27,2
Północny	9 275	8 065	15,0
Środkowo-wschodni	8 739	6 799	28,5
Zachodni	8 537	6 509	31,1

III. Roczne zmiany cen targowiskowych prosiąt.

Kategoria ceny	2019-05-05	2018-05-06	Roczna zmiana ceny w [%]
	Prosięta ok. 25 kg/szt.		
min. w zł/szt.	122,00	140,00	-12,9
max. w zł/szt.	275,00	225,00	22,2
średnia w zł/szt.	185,07	176,93	4,6
Szacunkowa podaż	716	850	-15,8
Szacunkowa sprzedaż	557	675	-17,5
Wsk_war_atmosf.	2,65	2,91	-8,9

Wykorzystanie możliwe z dokładnym podaniem źródła

1.3. Struktura zakupu świń rzeźnych w Polsce

Rys. 3. Struktura zakupu świń rzeźnych w zakładach mięsnych wg klasyfikacji SEUROP

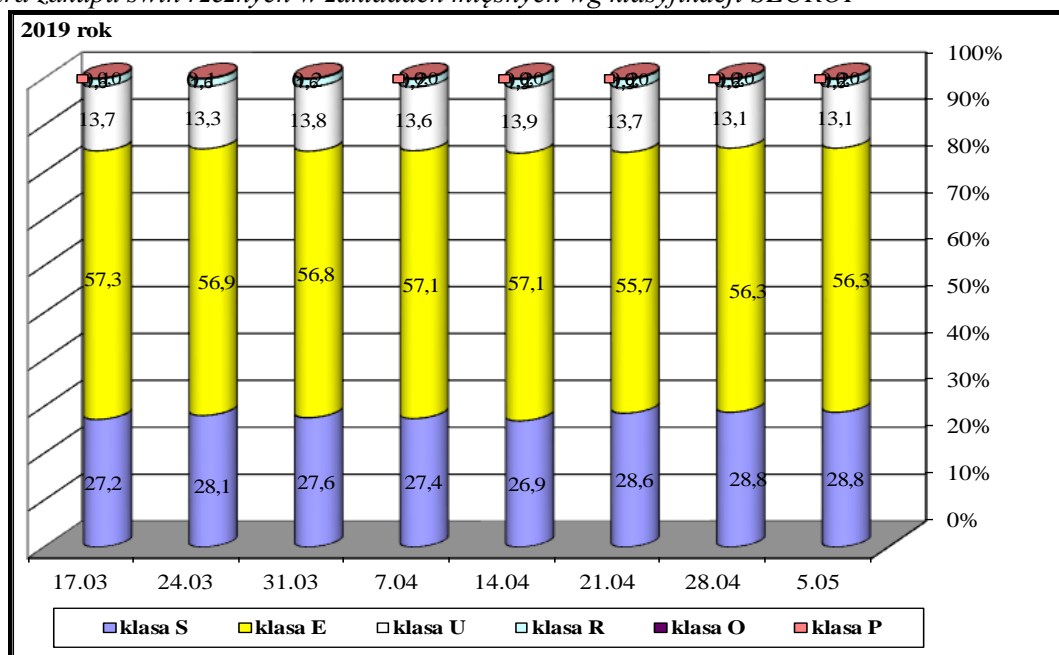

2. Sprzedaż wieprzowiny

2.1. Ceny sprzedaży półtuszy wieprzowych w Polsce i makroregionach

Tab. 3 Średnie ceny sprzedaży półtuszy wieprzowych (bez VAT) przeznaczonych na rynek wewnętrzny UE.

CENY SPRZEDAŻY			
MAKROREGIONY	CENA [zł/t]		Tygodniowa zmiana ceny [%]
	2019-05-05	2019-04-21	
PÓLTUSZE WIEPRZOWE			
POLSKA	8 568	8 732	-1,9
Południowo-wschodni	8 463	8 470	-0,1
Północny	9 275	9 517	-2,5
Środkowo-wschodni	8 739	8 828	-1,0
Zachodni	8 537	8 728	-2,2

Rys. 4. Średnie ceny sprzedaży półtuszy wieprzowych przeznaczonych na rynek wewnętrzny UE.

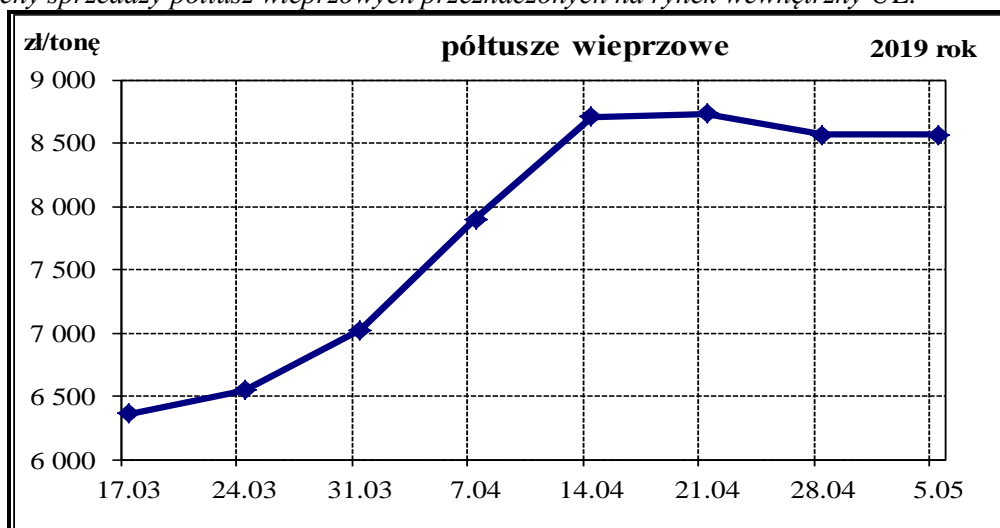

Wykorzystanie możliwe z dokładnym podaniem źródła

2.2. Ceny sprzedaży elementów i przetworów z wieprzowiny w Polsce i makroregionach

Tab. 4 Średnie ceny sprzedaży elementów i przetworów wieprzowych (bez VAT) w zakładach mięsnych (kraj +UE).

CENY SPRZEDAŻY			
TOWAR	CENA [zł/tonę]		Tygodniowa zmiana ceny [%]
	2019-05-05	2019-04-21	
POLSKA			
schab środkowy z kością	12 963	12 943	0,16
szynka gotowana	19 023	19 018	0,02
kielbasa toruńska	11 358	11 508	-1,31
PÓLNOCNO-ZACHODNI			
schab środkowy z kością	12 023	12 901	-6,81
szynka gotowana	20 932	19 578	6,92
kielbasa toruńska	*	*	*
PÓLNOCNO-WSCHODNI			
schab środkowy z kością	*	*	*
szynka gotowana	*	*	*
kielbasa toruńska	*	*	*
WIELKOPOLSKI			
schab środkowy z kością	12 658	13 136	-3,63
szynka gotowana	18 745	18 102	3,55
kielbasa toruńska	*	*	*
KUJAWSKI			
schab środkowy z kością	14 185	14 597	-2,82
szynka gotowana	18 822	16 100	16,91
kielbasa toruńska	*	*	*
MAZOWIECKO-ŁÓDZKI			
schab środkowy z kością	13 706	13 850	-1,04
szynka gotowana	21 327	24 417	-12,65
kielbasa toruńska	12 317	11 717	5,12
POŁUDNIOWO-ZACHODNI			
schab środkowy z kością	14 106	13 881	1,62
szynka gotowana	17 137	18 619	-7,96
kielbasa toruńska	*	*	*
POŁUDNIOWO-ŚRODKOWY			
schab środkowy z kością	14 189	14 138	0,36
szynka gotowana	13 746	16 235	-15,33
kielbasa toruńska	10 644	11 175	-4,75
WSCHODNI-DOLNY			
schab środkowy z kością	12 081	12 030	0,43
szynka gotowana	19 347	17 383	11,30
kielbasa toruńska	*	*	*

Uwaga: Daty podane w tabeli oznaczają ostatni dzień analizowanego tygodnia (poniedziałek - niedziela).

* - w związku z ustawowym obowiązkiem nieidentyfikowalności dostawców danych rynkowych nie jest możliwe prezentowanie danych dla regionu.

B. Makroregion sprzedaży mięsa w elementach oraz przetworów mięsnych z rynku wieprzowiny.

Makroregion Północno-zachodni: województwa: - pomorskie, zachodnio-pomorskie.

Makroregion Północno-wschodni: województwa - podlaskie, warmińsko-mazurskie.

Makroregion Wielkopolski: województwo - wielkopolskie.

Makroregion Kujawski: województwo - kujawsko-pomorskie.

Makroregion Mazowiecko-łódzki: województwa - łódzkie, mazowieckie.

Makroregion Południowo-zachodni: województwa - dolnośląskie, lubuskie, opolskie.

Makroregion Południowo-środkowy: województwa - małopolskie, śląskie, świętokrzyskie.

Makroregion Wschodni dolny: województwa - lubelskie, podkarpackie

2.3. Ceny prosiąt na targowiskach

Tab. 6 Średnie tygodniowe krajowe ceny prosiąt uzyskane w transakcjach targowiskowych.

Prosięta ok. 25 kg/szt.	Kategoria ceny	2019-05-05	2019-04-21	Tygodniowa zmiana w [%]
	min. w zł/szt.	122,00	124,00	-1,6
	max. w zł/szt.	275,00	316,00	-13,0
	średnia w zł/szt.	185,07	181,71	1,8
	Szacunkowa podaż	716	366	95,6
	Szacunkowa sprzedaż	557	300	85,7
	Wsk_war_atmosf.	2,65	2,73	-2,9

*Wsk_war_atmosf. - wskaźnik warunków atmosferycznych, który zawiera się między liczbą 1 a 3.

Charakteryzuje warunki atmosferyczne występujące na targowiskach w dniu prowadzenia badań.

1 - złe – znacznie utrudniające przebieg handlu targowiskowego,

2 - umiarkowane – mające niewielki wpływ na przebieg handlu targowiskowego,

3 - dobre – nie mające wpływu na przebieg handlu targowiskowego.

Tab. 7 Średnie miesięczne ceny prosiąt w transakcjach targowiskowych w **kwietniu i marcu 2019 r.**

	Kategoria ceny	Okres		Zmiana	Zmiana
		01.04.2019-28.04.2019	04.03.2019-31.03.2019	miesięczna w %	roczna w %
Prosięta ok. 25 kg [zł/szt]	min. w zł/szt	120,00	110,00	9,1	-14,3
	max. w zł/szt	316,00	238,00	32,8	23,0
	średnia w zł/szt	175,41	166,18	5,6	-8,1
	Szacunkowa podaż	1 502	1 922	-21,9	-37,8
	Szacunkowa sprzedaż	1 236	1 465	-15,6	-34,8
	Wsk_war_atmosf.	2,60	2,49	4,4	-9,1

Rys.8. Średnie ceny prosiąt uzyskane w transakcjach targowiskowych.

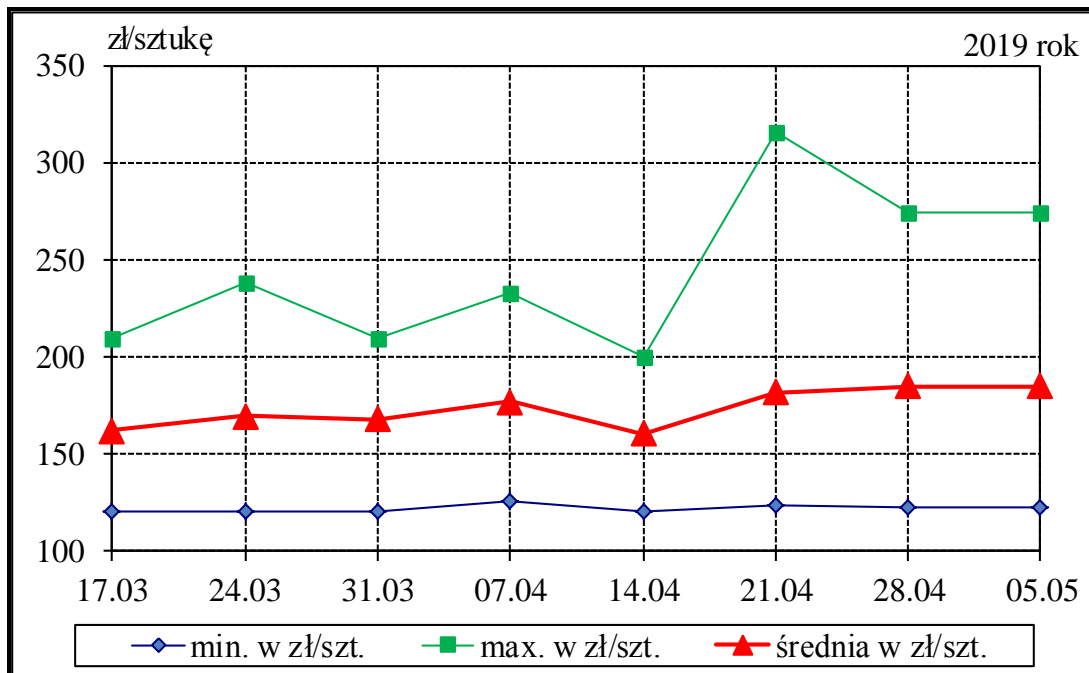

Tab. 7 Średnie ceny prosiąt uzyskane w transakcjach targowiskowych wg województw

Tab. 8 Średnie ceny prosiąt uzyskane w transakcjach targowiskowych na poszczególnych targowiskach

UWAGA: Tablice nr: 7 i 8 umieszczone są w wydaniu EXCEL-owskim biuletynu.

Metodyka badań

Notowania cen prosiąt realizowane są na reprezentatywnych targowiskach.

Pod pojęciem targowisko rozumiany jest zorganizowany rynek lokalny, którego dominującymi uczestnikami są okoliczni producenci rolni.

Prezentowane ceny są cenami średnimi arytmetycznymi dotyczące największej liczby zawartych transakcji na badanym targowisku. Zestawienie cen dotyczy ostatniego tygodnia, natomiast na poszczególnych targowiskach badania cen dokonywane są raz w tygodniu (w zwyczajowo przyjęty dzień targowy lub w jeden z kilku dni targowych). Obroty na tych rynkach mają charakter lokalny.

W przypadku prosiąt jednostką transakcyjną jest sztuka. Monitorowane są wszystkie prosięta o wadze ok. 25 kg, które nie zdyskwalifikowało się ze względu na stan zdrowotny.

Notowań cen dokonują pracownicy Ośrodków Doradztwa Rolniczego.

2.4. Ceny wieprzowiny na giełdach towarowych w Polsce

Tab. 5 Ceny transakcyjne mięsa wieprzowego.

Towar	Parametry jakościowe	Data	Cena (zł/kg)*	Podaż (tony)	Sprzedaż (tony)
I. MIĘSO WIEPRZOWE					
BRAK TRANSAKЦИИ NA RYNKU GIEŁDOWYM					

* - cena średnia

3. Graficzne prezentacje cen zakupu i sprzedaży na rynku wieprzowiny

Graficzna prezentacja cen zakupu świń rzeźnych w 2019r. w porównaniu z 2018-2016r.

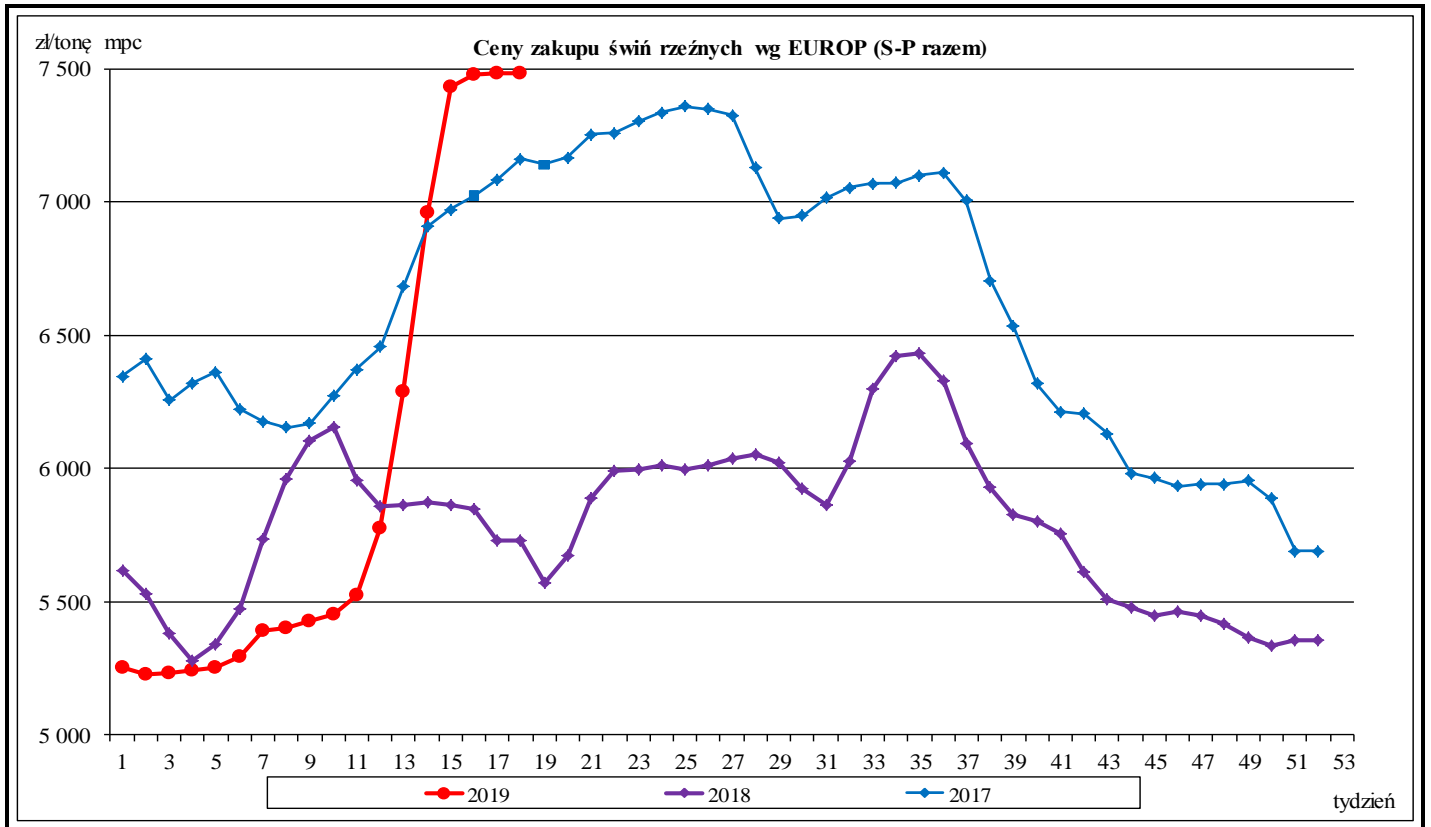

Graficzna prezentacja cen póluszek wieprzowych w 2019r. w porównaniu z 2018-2016.

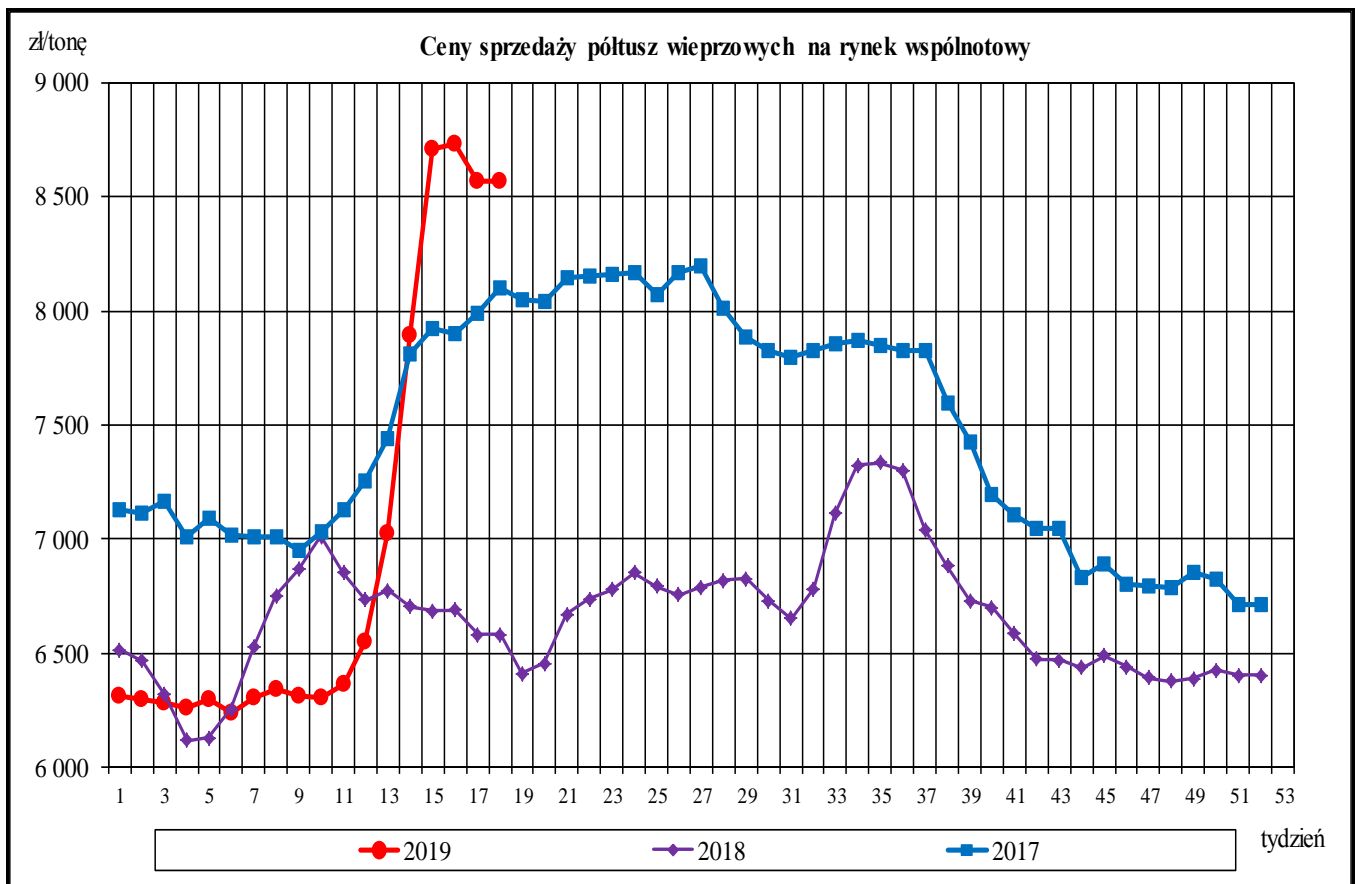

Wykorzystanie możliwe z dokładnym podaniem źródła

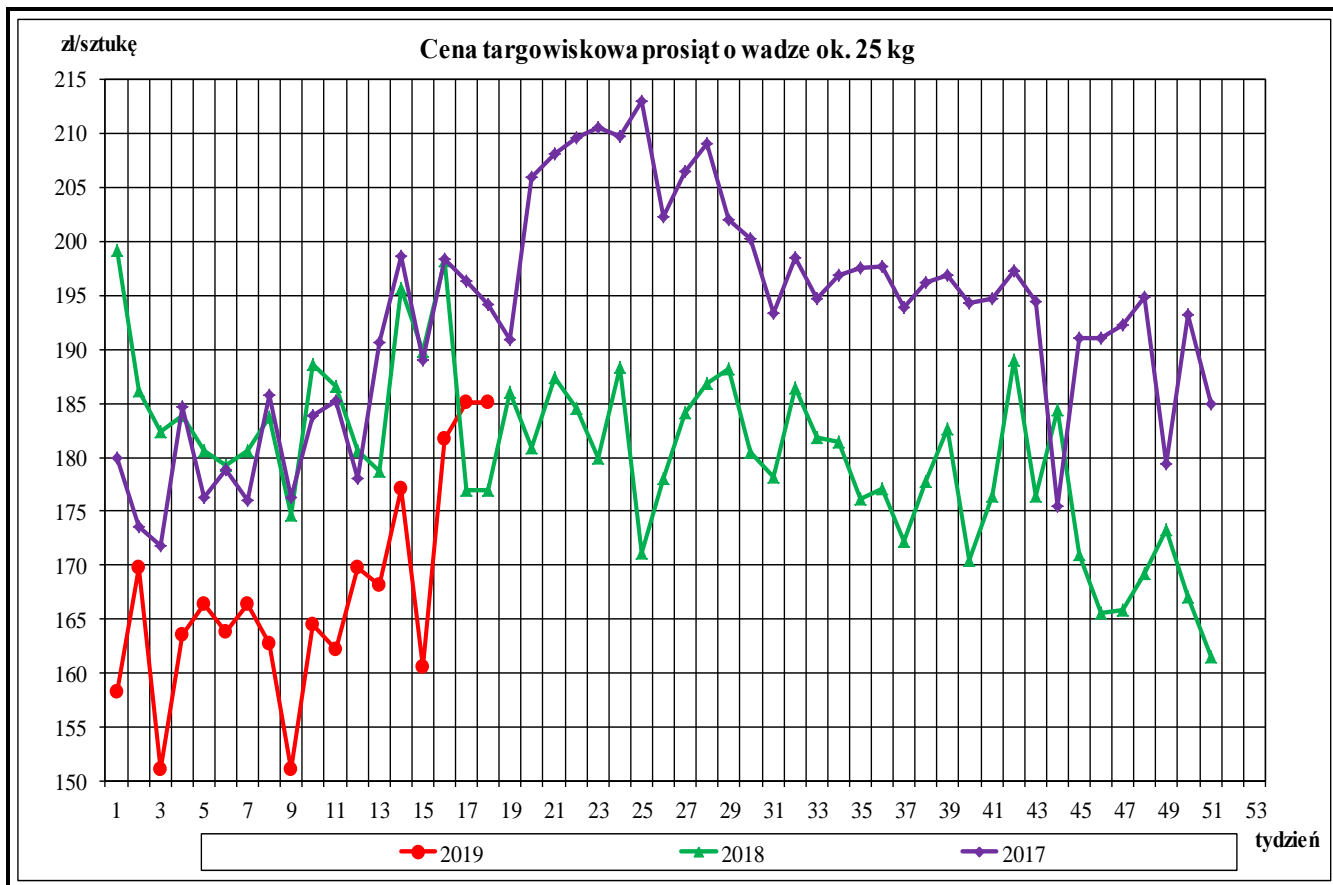

Średnie miesięczne ceny rynkowe wieprzowiny w wybranych krajach UE oraz polski handel zagraniczny mięsem wieprzowym (kod CN 0203)

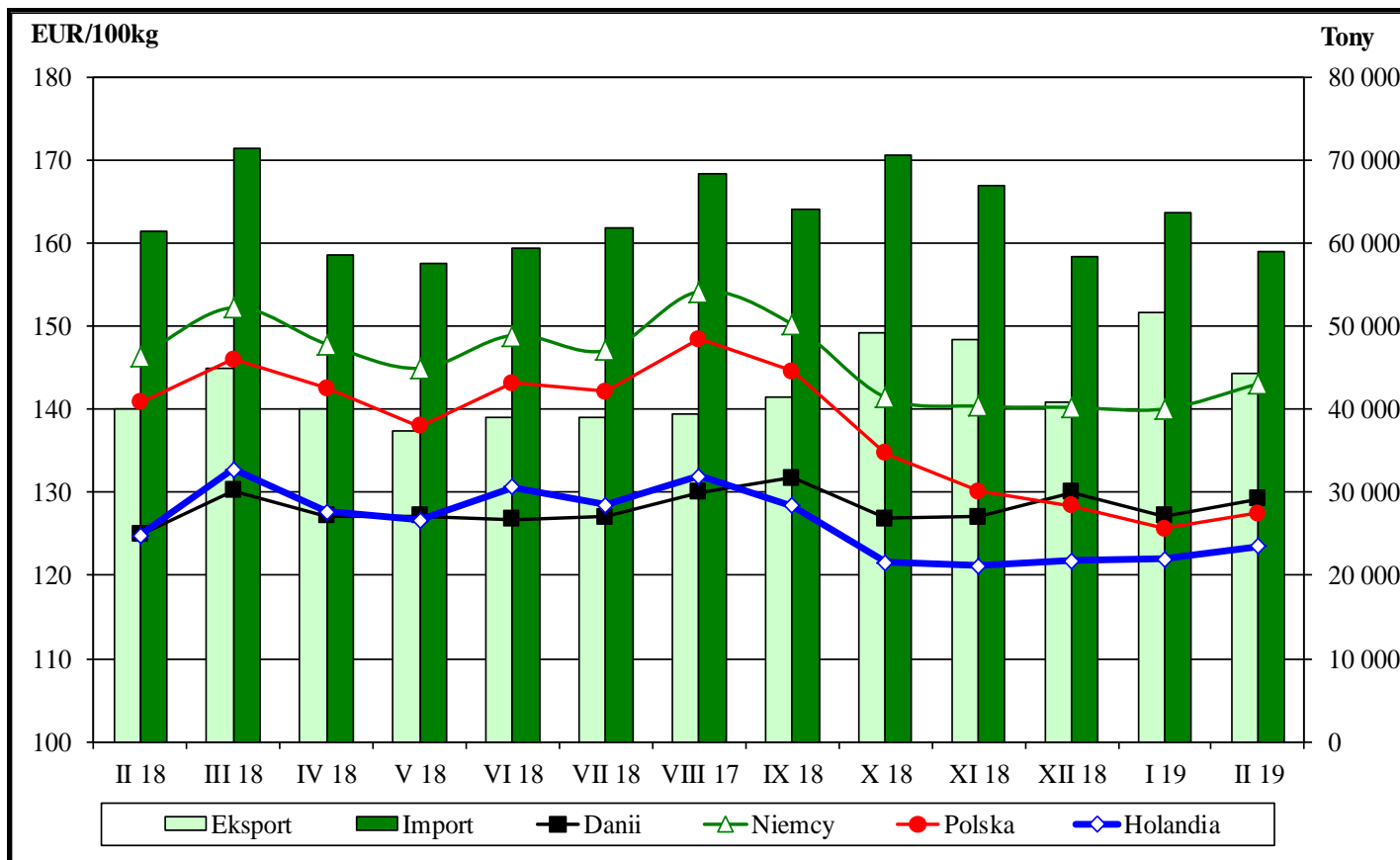

Rynkowe ceny tusz wieprzowych kl. E w UE (€/100 kg w wadze poubojowej schłodzonej).

						Cena w Polsce w % cen w :			
	UE-28	Polska	Niemcy	Dania	Holandia	UE-28	Niemcy	Dania	Holandia
I 2017	151,69	149,99	157,40	141,79	138,36	98,9	95,3	105,8	108,4
II	152,31	148,98	156,61	141,49	139,25	97,8	95,1	105,3	107,0
III	156,53	153,49	161,92	143,98	143,56	98,1	94,8	106,6	106,9
IV	168,85	169,22	176,82	153,96	157,48	100,2	95,7	109,9	107,5
V	174,01	176,02	182,65	161,56	162,52	101,2	96,4	108,9	108,3
VI	176,72	178,89	185,64	163,49	165,05	101,2	96,4	109,4	108,4
VII	172,72	172,26	177,51	158,54	157,37	99,7	97,0	108,7	109,5
VIII	170,17	169,62	174,74	154,58	152,50	99,7	97,1	109,7	111,2
IX	165,32	165,27	168,26	151,26	147,29	100,0	98,2	109,3	112,2
X	151,43	150,02	154,01	142,05	136,42	99,1	97,4	105,6	110,0
XI	145,65	144,87	149,32	137,20	131,56	99,5	97,0	105,6	110,1
XII	142,79	142,46	145,52	134,29	126,81	99,8	97,9	106,1	112,3
I 2018	136,32	134,69	137,11	126,85	119,05	98,8	98,2	106,2	113,1
II	140,80	140,83	146,43	124,96	124,83	100,0	96,2	112,7	112,8
III	146,75	146,08	152,28	130,27	132,77	99,5	95,9	112,1	110,0
IV	143,73	142,58	147,90	127,14	127,67	99,2	96,4	112,1	111,7
V	141,60	137,94	144,97	127,14	126,63	97,4	95,2	108,5	108,9
VI	145,32	143,14	148,94	126,75	130,69	98,5	96,1	112,9	109,5
VII	144,01	142,17	147,13	127,13	128,49	98,7	96,6	111,8	110,6
VIII	148,73	148,50	154,21	130,01	131,93	99,8	96,3	114,2	112,6
IX	146,78	144,60	150,28	131,80	128,42	98,5	96,2	109,7	112,6
X	138,08	134,73	141,48	126,89	121,62	97,6	95,2	106,2	110,8
XI	135,76	130,11	140,40	127,10	121,20	95,8	92,7	102,4	107,4
XII	135,66	128,36	140,27	130,08	121,82	94,6	91,5	98,7	105,4
I 2019	134,33	125,70	140,09	127,18	121,96	93,6	89,7	98,8	103,1
II	135,61	127,48	143,10	129,26	123,52	94,0	89,1	98,6	103,2
III	142,12	136,51	149,98	133,69	129,48	96,1	91,0	102,1	105,4
IV									
V									
VI									
VII									
VIII									
IX									
X									
XI									
XII									

Źródło: Dane Komisji Europejskiej

Średnie miesięczne ceny zakupu żywca wieprzowego w wadze żywej (zł/kg) bez VAT w latach 2011 - 2019 wg Zintegrowanego Systemu Rolniczej Informacji Rynkowej (ZSRIR)

ZSRIR									
Miesiące	2019	2018	2017	2016	2015	2014	2013	2012	2011
I	4,09	4,23	4,94	4,03	4,04	5,01	5,11	5,07	3,74
II	4,19	4,54	4,86	4,17	4,42	4,62	5,21	5,23	3,99
III	4,48	4,65	4,98	4,23	4,38	4,76	5,31	5,13	4,25
IV	5,72	4,54	5,46	4,12	4,43	5,07	5,34	5,24	4,52
V		4,49	5,62	4,53	4,24	5,13	5,15	5,34	4,48
VI		4,68	5,72	4,99	4,49	5,32	5,59	5,63	4,62
VII		4,69	5,53	5,38	4,38	5,31	5,81	5,51	4,72
VIII		4,84	5,51	5,31	4,37	5,13	6,02	5,71	4,77
IX		4,71	5,33	5,41	4,61	4,92	6,00	5,96	5,01
X		4,40	4,85	5,04	4,39	4,58	5,71	5,94	5,08
XI		4,24	4,64	4,96	3,91	4,43	5,30	5,68	5,21
XII		4,17	4,55	5,09	3,83	4,11	5,27	5,33	5,58

Wykorzystanie możliwe z dokładnym podaniem źródła

4. Miesięczne analizy cenowe

Zestawienie cen rynkowych zakupu tuczników ubitych w kwietniu i marcu 2019 r.

SKUP - KWIECIEŃ 2019 - ZMIANY MIESIĘCZNE								
Klasa półtuszy	CENA [zł/tonę]				Zmiana	%	Średnia	Struktura
	[MS]		[MPC]					
	wg EUROP	01.04.2019- 28.04.2019	04.03.2019- 31.03.2019	01.04.2019- 28.04.2019	04.03.2019- 31.03.2019	[%]	w tuszy	[kg/szt.]
POLSKA								
klasa S	7 653	6 024	7 503	5 906	27,05	61,5	93,1	27,9
klasa E	7 501	5 884	7 354	5 769	27,48	57,8	94,9	56,6
klasa U	7 165	5 529	7 025	5 420	29,60	53,3	96,1	13,5
klasa R	6 819	5 170	6 685	5 068	31,90	48,4	97,6	1,7
klasa O	6 050	4 449	5 931	4 362	35,98	43,4	102,7	0,2
klasa P	5 434	4 349	5 328	4 264	24,95	37,9	81,6	0,0
S-P Razem	7 481	5 858	7 335	5 743	27,71	58,0	94,6	100,0
REGION PÓLNOCNY								
klasa S	7 556	5 972	7 407	5 855	26,52	61,5	92,0	25,0
klasa E	7 342	5 843	7 198	5 728	25,66	57,7	93,3	59,0
klasa U	7 046	5 523	6 908	5 415	27,57	53,3	94,5	14,7
klasa R	6 787	5 171	6 654	5 069	31,26	48,4	96,1	1,2
klasa O	6 144	4 614	6 023	4 523	33,16	43,4	97,8	0,1
klasa P	*	*	*	*	*	*	*	*
S-P Razem	7 342	5 817	7 198	5 703	26,22	57,8	93,2	100,0
REGION ŚRODKOWO-WSCHODNI								
klasa S	7 804	6 180	7 651	6 059	26,27	61,5	93,0	32,5
klasa E	7 610	5 993	7 460	5 875	26,98	57,7	95,2	53,0
klasa U	7 216	5 568	7 075	5 458	29,61	53,2	96,3	12,8
klasa R	6 928	5 260	6 793	5 157	31,71	48,3	97,4	1,6
klasa O	6 724	5 018	6 592	4 919	34,00	43,5	99,9	0,1
klasa P	6 261	4 677	6 138	4 586	33,86	37,7	98,9	0,0
S-P Razem	7 607	5 987	7 458	5 870	27,06	58,2	94,6	100,0
REGION POŁUDNIOWO-WSCHODNI								
klasa S	7 674	5 952	7 523	5 835	28,93	61,3	94,1	28,5
klasa E	7 608	5 891	7 459	5 775	29,16	57,9	96,0	57,6
klasa U	7 222	5 542	7 080	5 434	30,31	53,2	96,7	12,0
klasa R	6 566	5 018	6 437	4 920	30,84	48,2	98,1	1,8
klasa O	5 687	4 300	5 576	4 216	32,26	43,5	101,8	0,2
klasa P	5 331	4 445	5 227	4 358	19,94	39,0	105,0	0,0
S-P Razem	7 558	5 844	7 410	5 729	29,33	58,1	95,6	100,0
REGION ZACHODNI								
klasa S	7 555	5 911	7 407	5 795	27,82	61,6	93,1	25,9
klasa E	7 464	5 819	7 317	5 705	28,26	57,9	95,0	57,5
klasa U	7 176	5 498	7 035	5 390	30,52	53,4	96,7	14,2
klasa R	6 872	5 180	6 737	5 079	32,66	48,5	98,0	2,1
klasa O	5 916	4 293	5 800	4 209	37,82	43,3	104,7	0,3
klasa P	5 131	4 005	5 030	3 927	28,10	37,9	74,2	0,0
S-P Razem	7 427	5 775	7 281	5 662	28,60	57,9	94,9	100,0

Makroregiony skupu świń rzeźnych wg EUROP

Makroregion Północny: województwa - kujawsko-pomorskie, pomorskie, warmińsko-mazurskie.

Makroregion Środkowo-wschodni: województwa - łódzkie, mazowieckie, podlaskie.

Makroregion Południowo-wschodni: województwa - lubelskie, małopolskie, podkarpackie, śląskie, świętokrzyskie.

Makroregion Zachodni: województwa - dolnośląskie, lubuskie, opolskie, wielkopolskie, zachodnio-pomorskie.

Wykorzystanie możliwe z dokładnym podaniem źródła

Miesięczne ceny netto zakupu świń rzeźnych za wagę żywą w kwietniu i marcu 2019 r.

CENA [zł/kg]			Miesięczna zmiana ceny [%]
MAKROREGIONY	IV 2019	III 2019	
POLSKA	5,72	4,48	27,7
REGION PÓLNOCNY	5,61	4,45	26,2
REGION ŚRODKOWO-WSCHODNI	5,82	4,58	27,1
REGION POŁUDNIOWO-WSCHODNI	5,78	4,47	29,3
REGION ZACHODNI	5,68	4,42	28,6

Średnie ceny netto zakupu świń rzeźnych za wagę żywą – obliczane na podstawie cen za żywca wg masy poubojowej ciepłej (MPC) przy użyciu współczynnika wydajności rzeźnej podawanego przez GUS (0,78).

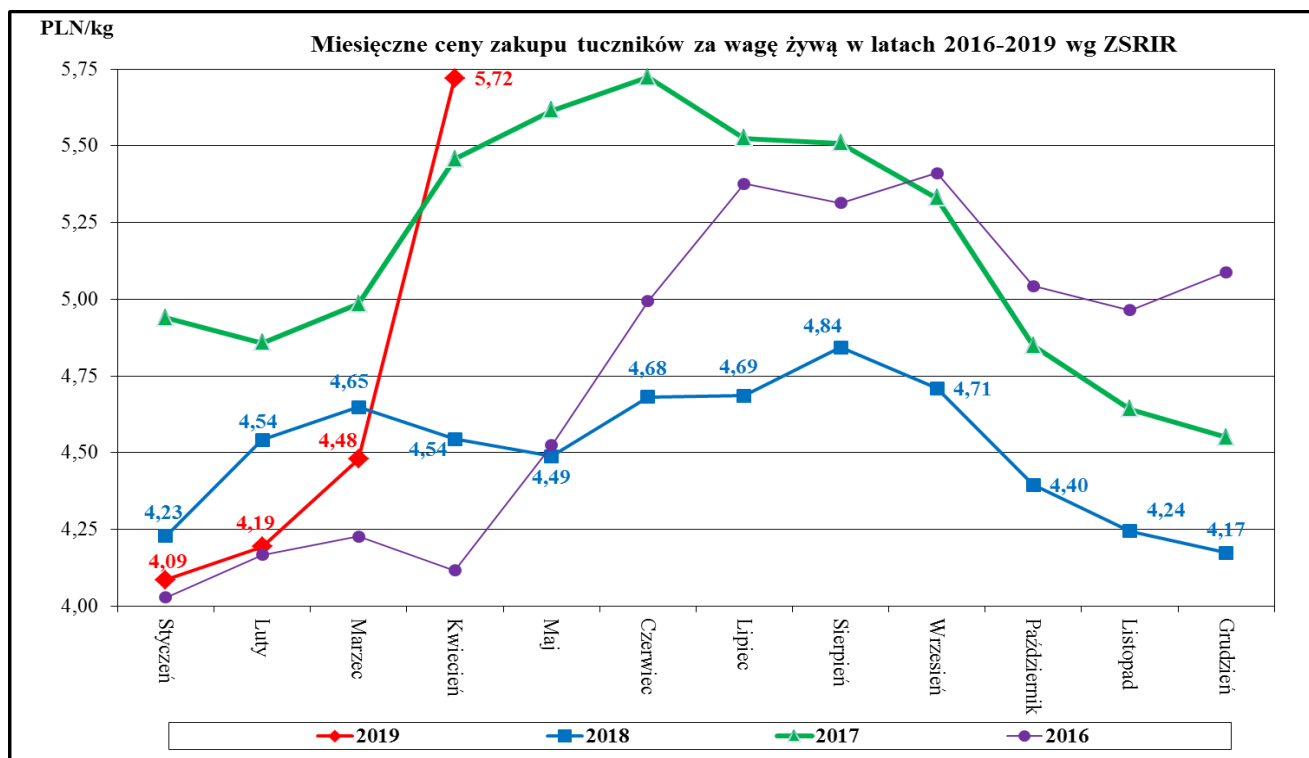

Miesięczne zmiany w strukturze zakupu tusz tuczników sklasyfikowanych wg EUROP

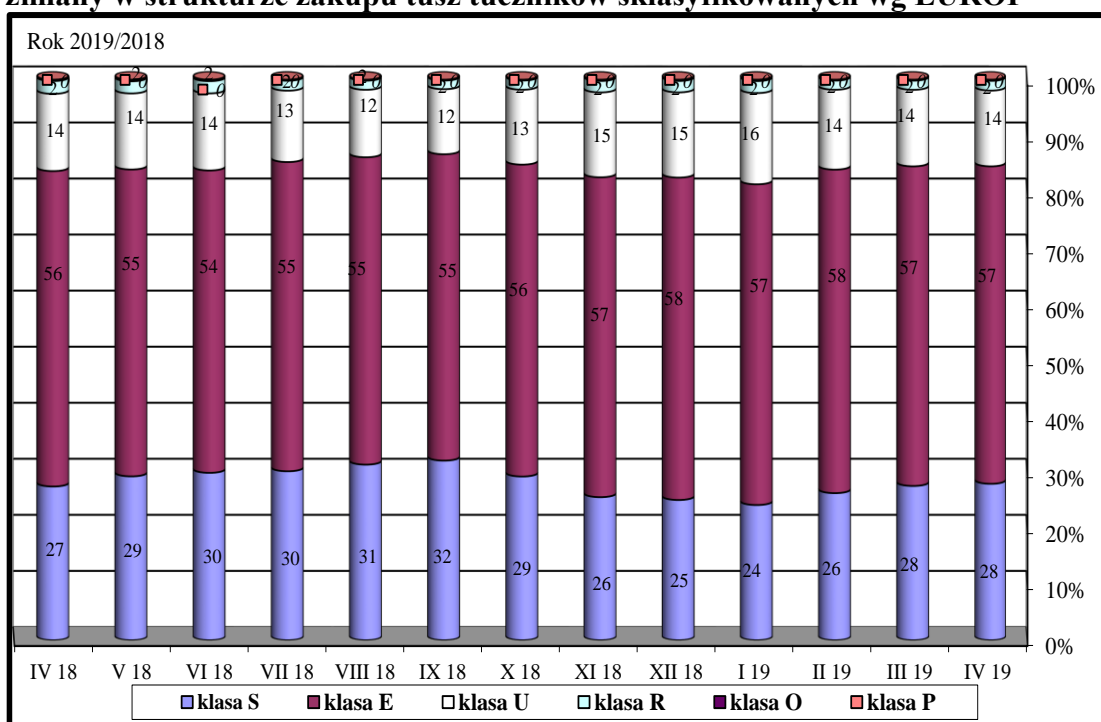

Wykorzystanie możliwe z dokładnym podaniem źródła

5. Pogłowie trzody chlewnej w grudniu 2018 roku (dane wstępne)

Źródło: GUS

*Wstępne uogólnione wyniki reprezentacyjnego badania pogłowia świń obejmującego:

- wszystkie gospodarstwa osób prawnych i jednostek nieposiadających osobowości prawnej, - wylosowane gospodarstwa indywidualne (30 tys. gospodarstw - próba około 2%).



Według wstępnych danych pogłowie świń* w grudniu 2018 r.

liczyło 11 027,7 tys. sztuk, wykazując w porównaniu z analogicznym okresem ubiegłego roku spadek o 7,4%. Spadek pogłowia wystąpił w grupie prosiąt o 16,3%, warchlaków o 8,0% i świń na chów o wadze 50 kg i więcej o 18,0%.

Pogłowie świń w grudniu 2018 r. spadło o 7,4%, w stosunku do grudnia ubiegłego roku.

W grupie świń na ubój (tuczniaki) pogłowie wzrosło o 0,2%.

W strukturze stada trzody chlewnej ogółem udział poszczególnych grup produkcyjno-użytkowych w grudniu 2018 r. wynosił:

- prosięta o wadze do 20 kg – 20,7%,
- warchlaki o wadze od 20 kg do 50 kg – 29,3%,
- trzoda chlewna o wadze 50 kg i więcej, z przeznaczeniem na ubój – 43,2%,
- trzoda chlewna o wadze 50 kg i więcej, z przeznaczeniem na chów w tym:
 - lochy na chów razem – 6,8%,
 - w tym lochy prośne – 4,5%.

Największy udział w strukturze stada stanowiło pogłowie tuczników 43,2%

Tablica1. Pogłowie świń w grudniu 2018 r.

WYSZCZEGÓLNIENIE	XII 2018 w tys. sztuk	XII 2017=100	VI 2018=100
Świnie	11027,7	92,6	93,2
Prosięta o wadze do 20 kg	2278,9	83,7	83,1
Warchlaki o wadze od 20 kg do 50 kg	3228,7	92,0	94,0
Trzoda chlewna na ubój o wadze 50 kg i więcej (tuczniaki)	4761,9	100,2	100,0
Trzoda chlewna na chów o wadze 50 kg i więcej	758,3	82,0	85,5
w tym lochy razem	744,6	82,0	85,5
w tym lochy prośne	501,6	81,3	85,9

Wykres 1. Pogłowie trzody chlewnej i loch w latach 2010 – 2018

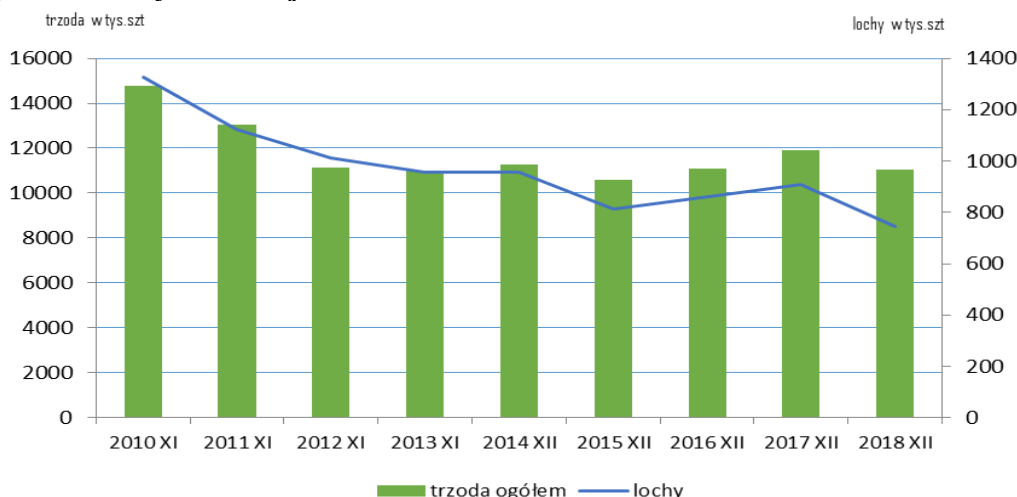

6. Handel zagraniczny wieprzowiną trzodą żywą i mięsem wieprzowym

Handel zagraniczny towarami z rynku wieprzowiny w okresie I-II 2019. (dane wstępne)

UWAGA: Dane są w trakcie weryfikacji - mogą być obarczone istotnymi błędami.

TONY			
HANDEL ZAGRANICZNY	I-II 2019 Rok	I-II 2018 Rok	
EKSPORT	OGÓŁEM	OGÓŁEM	Roczna zmiana obrotów [%]
ŚWINIE ŻYWE (ogółem) - (kod CN 0103)	2 013	1 821	10,5
z tego, handel z UE-28	2 013	1 821	10,5
MIĘSO WIEPRZOWE - (kod CN 0203)	96 122	85 206	12,8
z tego, handel z UE-28	67 701	61 268	10,5
IMPORT	OGÓŁEM	OGÓŁEM	Roczna zmiana obrotów [%]
ŚWINIE ŻYWE (ogółem) - (kod CN 0103)	35 141	35 650	-1,4
z tego, handel z UE-28	35 141	35 650	-1,4
MIĘSO WIEPRZOWE - (kod CN 0203)	122 727	125 808	-2,4
z tego, handel z UE-28	122 726	125 749	-2,4

Źródło danych: Ministerstwo Finansów.

	EKSPORT	IMPORT
Udział% UE-28 w ogółem świnie żywe (ogółem)	100,0	100,0
Udział% UE-28 w ogółem mięsa wieprzowego	70,4	100,0

SALDO w tonach		
Wybrane towary	I-II 2019 Rok	I-II 2018 Rok
ŚWINIE ŻYWE (ogółem) - (kod CN 0103)	-33 128	-33 830
z tego, handel z UE-28	-33 128	-33 830
MIĘSO WIEPRZOWE - (kod CN 0203)	-26 605	-40 602
z tego, handel z UE-28	-55 025	-64 481

Handel zagraniczny towarami z rynku wieprzowiny w okresie I-II 2019. (dane wstępne)

UWAGA: Dane są w trakcie weryfikacji - mogą być obarczone istotnymi błędami.

Wartość [tys. EUR]		
HANDEL ZAGRANICZNY	I-II 2019 Rok	I-II 2018 Rok
EKSPORT	OGÓŁEM	OGÓŁEM
ŚWINIE ŻYWE (ogółem) - (kod CN 0103)	2 215	2 074
z tego, handel z UE-28	2 215	2 074
MIĘSO WIEPRZOWE - (kod CN 0203)	155 798	152 231
z tego, handel z UE-28	108 007	102 481
IMPORT	OGÓŁEM	OGÓŁEM
ŚWINIE ŻYWE (ogółem) - (kod CN 0103)	60 045	63 942
z tego, handel z UE-28	60 045	63 942
MIĘSO WIEPRZOWE - (kod CN 0203)	217 543	227 211
z tego, handel z UE-28	217 540	227 049

SALDO w [tys. EUR]		
Wartość [tys. EUR]	I-II 2019 Rok	I-II 2018 Rok
ŚWINIE ŻYWE (ogółem) - (kod CN 0103)	-57 830	-61 868
z tego, handel z UE-28	-57 830	-61 868
MIĘSO WIEPRZOWE - (kod CN 0203)	-61 745	-74 980
z tego, handel z UE-28	-109 533	-124 568

UWAGA: Dane w trakcie weryfikacji - mogą być obciążone istotnymi błędami

EKSPORT MIĘSA WIEPRZOWEGO Z POLSKI

Eksport z Polski mięsa wieprzowego (kod 0203) - według ważniejszych krajów w okresie I-II 2019

EKSPORT							
I-II 2018 r.*				I-II 2019 r.*			
Kraj	Wartość [tys. EUR]	Wartość [tys. PLN]	Wolumen [tony]	Kraj	Wartość [tys. EUR]	Wartość [tys. PLN]	Wolumen [tony]
OGÓLEM	152 231	636 551	85 206	OGÓLEM	155 798	667 686	96 122
USA	32 302	135 053	11 943	USA	31 943	136 895	14 188
Niemcy	13 944	58 293	12 130	Włochy	19 537	83 727	14 198
Włochy	13 704	57 318	10 022	Niemcy	13 512	57 907	13 133
Słowacja	11 552	48 301	5 899	Republika Czeska	12 795	54 833	5 422
Republika Czeska	10 507	43 915	4 296	Słowacja	9 955	42 665	5 395
Węgry	7 623	31 864	4 129	Węgry	7 881	33 775	4 911
Litwa	6 648	27 801	3 718	Holandia	6 815	29 205	4 185
Rumunia	6 630	27 735	3 647	Wielka Brytania	6 341	27 175	3 011
Wielka Brytania	6 565	27 445	2 966	Rumunia	5 699	24 423	3 444
Kanada	5 642	23 606	2 070	Litwa	5 414	23 204	2 877
Hongkong	5 152	21 568	4 008	Ukraina	4 741	20 320	3 093
Hiszpania	4 470	18 695	2 277	Hiszpania	3 504	15 016	1 959
Holandia	4 399	18 386	2 502	Estonia	2 874	12 317	1 398
Estonia	2 965	12 403	1 466	Irlandia	2 716	11 640	1 043
Lotwa	2 616	10 935	1 318	Chorwacja	2 510	10 753	1 516
Chorwacja	2 427	10 161	1 275	Hongkong	2 460	10 542	2 747
Chile	2 073	8 676	1 086	Wietnam	2 324	9 961	2 872
Szwecja	1 965	8 215	1 901	Lotwa	2 055	8 806	1 043
Dania	1 782	7 447	1 117	Bulgaria	1 518	6 508	879
Irlandia	1 490	6 228	539	Dania	1 426	6 111	771
Bulgaria	1 123	4 692	665	Nowa Zelandia	1 285	5 506	532
Belgia	1 046	4 378	815	Szwecja	1 249	5 351	876
Wietnam	774	3 230	1 071	Belgia	1 203	5 154	1 102
Malezja	591	2 468	276	Kanada	1 184	5 076	522

* - Dane wstępne

EKSPORT ŚWIŃ Z POLSKI

Eksport z Polski świń żywych (ogółem) (kod 0103) - według ważniejszych krajów w okresie I-II 2019

EKSPORT									
I-II 2018 r.*					I-II 2019 r.*				
Kraj	Wartość [tys. EUR]	Wartość [tys. PLN]	Wolumen [tony]	Wolumen [tys. szt.]	Kraj	Wartość [tys. EUR]	Wartość [tys. PLN]	Wolumen [tony]	Wolumen [tys. szt.]
OGÓLEM	2 074	8 678	1 821	15,2	OGÓLEM	2 215	9 493	2 013	20,1
Holandia	907	3 796	826	6,9	Słowacja	1 169	5 008	1 089	9,0
Słowacja	725	3 034	643	5,0	Holandia	656	2 812	706	4,3
Włochy	272	1 137	220	1,3	Niemcy	274	1 173	150	6,2
Niemcy	170	710	132	2,0	Włochy	117	500	68	0,6

* - Dane wstępne

IMPORT MIĘSA WIEPRZOWEGO DO POLSKI

Import do Polski mięsa wieprzowego (kod 0203) - według ważniejszych krajów w okresie I-II 2019

IMPORT							
I-II 2018 r.*				I-II 2019 r.*			
Kraj	Wartość [tys. EUR]	Wartość [tys. PLN]	Wolumen [tony]	Kraj	Wartość [tys. EUR]	Wartość [tys. PLN]	Wolumen [tony]
OGÓLEM	227 211	949 972	125 808	OGÓLEM	217 543	932 303	122 727
Niemcy	71 606	299 463	33 834	Niemcy	61 032	261 554	27 717
Belgia	52 413	219 128	33 456	Belgia	54 858	235 096	37 167
Dania	31 274	130 753	21 752	Dania	29 653	127 079	19 599
Hiszpania	23 302	97 370	10 185	Hiszpania	25 578	109 622	11 807
Holandia	20 465	85 574	13 543	Holandia	20 253	86 796	14 285
Wielka Brytania	11 483	47 999	4 748	Wielka Brytania	11 433	48 998	4 683
Francja	4 962	20 730	3 283	Francja	6 424	27 530	4 208
Szwecja	3 847	16 083	1 111	Szwecja	3 874	16 603	1 121
Włochy	3 586	15 020	1 303	Litwa	1 141	4 891	698
Finlandia	1 179	4 930	745	Włochy	1 072	4 596	379
Węgry	1 122	4 691	849	Finlandia	930	3 985	271
Irlandia	497	2 075	221	Węgry	649	2 783	474
Republika Czeska	398	1 671	266	Portugalia	239	1 022	92

* - Dane wstępne

IMPORT ŚWIŃ DO POLSKI

Import do Polski świń żywych (ogółem) (kod 0103) - według ważniejszych krajów w okresie I-II 2019

IMPORT									
I-II 2018 r.*					I-II 2019 r.*				
Kraj	Wartość [tys. EUR]	Wartość [tys. PLN]	Wolumen [tony]	Wolumen [tys. szt.]	Kraj	Wartość [tys. EUR]	Wartość [tys. PLN]	Wolumen [tony]	Wolumen [tys. szt.]
OGÓLEM	63 942	267 253	35 650	1 101,2	OGÓLEM	60 045	257 329	35 141	1 120,2
Dania	51 934	217 065	28 076	917,1	Dania	53 975	231 314	31 140	1 035,7
Niemcy	6 788	28 378	4 091	110,6	Niemcy	3 546	15 197	2 156	56,4
Litwa	2 292	9 563	2 052	22,1	Litwa	884	3 791	852	7,9
Holandia	2 050	8 576	971	39,0	Republika Czeska	803	3 443	505	4,6
Węgry	392	1 641	188	7,4	Holandia	750	3 214	401	14,7
Francja	219	916	83	0,9	Słowacja	41	174	54	0,3
Słowacja	166	691	102	3,5	Węgry	27	118	16	0,5
Republika Czeska	84	349	66	0,5	Lotwa	18	78	16	0,2
Lotwa	18	74	21	0,2					

* - Dane wstępne

7. Zestawienie z monitoringu rynku wieprzowiny z lat 2018-2014 (Pełne zestawienie z monitoringu w latach 2003-2018 w wersji Excel)

SKUP 2018						2017				2016			2015			2014					
Klasa półtuszy wieprzowych wg EUROP	CENA [zł/tonę]					Zmiana ceny 18/17 [%]	% mięsa w tuszy	Średnia masa tuszy [kg/szt.]	Struktura skupu [%]	% mięsa w tuszy	Średnia masa tuszy [kg/szt.]	Struktura skupu [%]	% mięsa w tuszy	Średnia masa tuszy [kg/szt.]	Struktura skupu [%]	% mięsa w tuszy	Średnia masa tuszy [kg/szt.]	Struktura skupu [%]	% mięsa w tuszy	Średnia masa tuszy [kg/szt.]	Struktura skupu [%]
	2018	2017	2016	2015	2014																
POLSKA																					
klasa S	5 939	6 761	6 324	5 711	6 439	-12,2	61,4	92,8	27,9	61,3	92,1	23,2	61,2	90,5	17,8	61,2	90,4	17,1	61,1	89,3	17,4
klasa E	5 812	6 658	6 205	5 596	6 310	-12,7	57,6	94,7	56,1	57,5	93,5	60,2	57,5	92,2	61,4	57,5	92,3	59,7	57,5	91,5	59,0
klasa U	5 442	6 215	5 719	5 156	5 877	-12,4	53,3	96,4	13,8	53,3	95,3	14,5	53,3	93,8	17,9	53,2	94,0	19,6	53,2	93,3	19,9
klasa R	5 096	5 823	5 246	4 736	5 515	-12,5	48,3	97,2	1,9	48,4	97,0	1,9	48,3	95,2	2,6	48,3	95,6	3,2	48,2	94,9	3,3
klasa O	4 631	5 348	4 638	4 183	5 006	-13,4	43,5	100,5	0,2	43,5	100,0	0,2	43,6	98,9	0,3	43,6	99,8	0,4	43,5	98,0	0,3
klasa P	4 360	4 597	3 856	3 471	4 277	-5,2	37,9	94,7	0,0	38,4	101,9	0,0	38,6	91,9	0,0	38,6	93,4	0,1	38,3	90,8	0,0
S-P Razem	5 778	6 597	6 106	5 493	6 212	-12,4	57,9	94,5	100,0	57,6	93,5	100,0	57,1	92,3	100,0	56,9	92,5	100,0	56,9	91,6	100,0
REGION PÓLNOOCNY																					
klasa S	5 967	6 818	6 390	5 729	6 472	-12,5	61,4	91,3	26,8	61,1	91,8	22,1	61,1	91,3	17,9	61,1	90,5	15,7	61,2	87,9	17,0
klasa E	5 815	6 691	6 247	5 623	6 331	-13,1	57,8	93,3	58,8	57,8	92,2	64,1	57,7	91,5	65,3	57,7	91,3	65,2	57,7	89,9	64,4
klasa U	5 460	6 264	5 768	5 185	5 895	-12,8	53,2	95,1	13,0	53,3	94,6	12,4	53,3	93,4	15,1	53,2	93,8	16,6	53,2	92,8	16,4
klasa R	5 118	5 904	5 365	4 825	5 505	-13,3	48,3	96,6	1,4	48,3	96,0	1,3	48,3	94,7	1,6	48,2	95,0	2,2	48,2	94,4	2,1
klasa O	4 515	5 328	4 793	4 268	4 972	-15,3	43,4	98,1	0,1	43,4	96,5	0,1	43,4	95,8	0,1	43,4	96,7	0,2	43,4	95,5	0,2
klasa P	4 253	5 076	4 557	3 918	4 441	-16,2	37,4	98,1	0,0	38,4	93,4	0,0	38,9	95,0	0,0	38,9	97,4	0,0	38,7	98,7	0,0
S-P Razem	5 796	6 652	6 182	5 543	6 260	-12,9	58,0	93,1	100,0	57,8	92,5	100,0	57,5	91,8	100,0	57,2	91,7	100,0	57,3	90,2	100,0
REGION ŚRODKOWO-WSCHODNI																					
klasa S	5 982	6 752	6 403	5 792	6 493	-11,4	61,5	93,2	31,5	61,2	92,2	23,2	61,0	90,0	13,3	61,0	90,3	13,4	61,0	90,0	14,3
klasa E	5 869	6 704	6 290	5 684	6 387	-12,5	57,1	95,6	52,8	57,0	94,1	60,8	57,0	92,3	64,3	57,2	92,5	62,0	57,3	92,6	62,1
klasa U	5 442	6 165	5 728	5 228	5 935	-11,7	53,2	97,2	13,7	53,3	95,4	14,1	53,3	94,0	19,4	53,2	93,8	21,1	53,1	93,6	20,1
klasa R	5 153	5 801	5 272	4 815	5 597	-11,2	48,3	96,9	1,8	48,3	96,1	1,8	48,3	94,8	2,8	48,3	94,7	3,2	48,2	93,7	3,2
klasa O	4 987	5 577	4 856	4 480	5 336	-10,6	43,5	98,3	0,2	43,5	97,6	0,2	43,5	96,9	0,3	43,5	96,9	0,3	43,6	95,2	0,3
klasa P	4 727	4 862	4 369	3 970	4 766	-2,8	37,6	97,6	0,0	37,6	95,2	0,0	37,9	98,4	0,0	37,7	98,6	0,0	36,8	95,9	0,0
S-P Razem	5 829	6 619	6 160	5 568	6 281	-11,9	57,7	95,1	100,0	57,3	93,9	100,0	56,5	92,4	100,0	56,5	92,5	100,0	56,6	92,4	100,0
REGION POŁUDNIOWO-WSCHODNI																					
klasa S	5 922	6 780	6 282	5 707	6 494	-12,7	61,3	93,6	28,8	61,3	92,6	25,6	61,3	91,3	25,1	61,3	90,8	23,8	61,3	89,4	23,6
klasa E	5 820	6 646	6 157	5 561	6 298	-12,4	57,9	94,9	56,2	57,8	93,8	58,0	57,8	93,1	56,2	57,7	93,2	55,4	57,7	91,6	56,3
klasa U	5 482	6 237	5 692	5 131	5 857	-12,1	53,1	95,9	12,7	53,1	95,5	14,1	53,1	94,2	15,7	53,1	94,7	17,1	53,1	93,1	17,0
klasa R	5 014	5 688	5 117	4 639	5 385	-11,9	48,1	97,5	2,1	48,1	97,2	2,2	48,1	95,8	2,7	48,0	96,5	3,2	48,1	94,7	2,8
klasa O	4 375	4 962	4 305	3 997	4 815	-11,8	43,3	100,0	0,2	43,3	99,6	0,2	43,3	98,5	0,3	43,2	98,6	0,4	43,2	96,1	0,3
klasa P	4 295	4 929	3 923	3 659	4 286	-12,9	37,8	99,8	0,0	37,3	97,3	0,0	38,0	100,2	0,0	38,1	101,1	0,0	37,6	98,7	0,0
S-P Razem	5 785	6 596	6 078	5 482	6 235	-12,3	58,0	94,7	100,0	57,8	93,8	100,0	57,6	92,9	100,0	57,4	93,0	100,0	57,4	91,4	100,0
REGION ZACHODNI																					
klasa S	5 871	6 728	6 254	5 637	6 333	-12,7	61,5	92,8	24,3	61,5	91,9	22,7	61,4	90,1	18,9	61,3	90,2	18,4	61,2	89,2	18,4
klasa E	5 751	6 591	6 095	5 487	6 188	-12,8	57,8	94,7	58,1	57,8	93,7	58,4	57,8	92,0	58,9	57,7	92,4	56,5	57,7	90,9	53,6
klasa U	5 415	6 230	5 700	5 068	5 816	-13,1	53,4	96,5	15,0	53,4	95,4	16,3	53,4	93,7	19,0	53,3	94,1	20,8	53,3	93,2	23,2
klasa R	5 082	5 878	5 248	4 676	5 485	-13,5	48,5	97,6	2,4	48,5	98,0	2,3	48,6	95,5	2,7	48,5	96,3	3,7	48,2	96,3	4,2
klasa O	4 545	5 342	4 595	4 830	5 409	-14,9	43,6	102,7	0,3	43,7	102,6	0,3	43,8	101,4	0,4	43,8	102,8	0,5	43,6	102,0	0,4
klasa P	3 942	4 470	3 758	3 404	4 187	-11,8	38,4	89,8	0,0	38,8	104,7	0,0	38,8	90,4	0,1	38,7	92,4	0,2	38,5	88,9	0,1
S-P Razem	5 708	6 540	6 015	5 383	6 086	-12,7	57,8	94,6	100,0	57,7	93,7	100,0	57,3	92,1	100,0	57,0	92,5	100,0	56,8	91,4	100,0

Wykorzystanie możliwe z dokładnym podaniem źródła

Biuletyn „*Rynek mięsa wieprzowego*” ukazuje się w każdy czwartek.

Informacje zamieszczane w tym biuletynie przekazywane są przez współpracujące z nami podmioty na podstawie Ustawy o badaniach rynkowych z dnia 30 marca 2001r.

Wydawca:

Ministerstwo Rolnictwa i Rozwoju Wsi,
Departament Promocji i Jakości Żywności
ul. Wspólna 30, 00-930 Warszawa,
tel. (022) 623-16-32, fax (022) 623-23-00.

E-mail: biuletyn@minrol.gov.pl

Autor: Agnieszka Szarejko-Pater tel. (022) 623-21-69; E-mail: Agnieszka.Pater@minrol.gov.pl

Biuletyny są dostępne pod adresem: Internet: <http://www.minrol.gov.pl>