

MINISTERSTWO ROLNICTWA I ROZWOJU WSI

ZINTEGROWANY SYSTEM ROLNICZEJ INFORMACJI RYNKOWEJ - (ZSRIR)

(podstawa prawna: ustawa o rolniczych badaniach rynkowych z dnia 30 marca 2001 r.)

WYDZIAŁ INFORMACJI RYNKOWEJ I STATYSTYKI ROLNEJ

Rynek wołowiny i cielęciny

(informacja tygodniowa¹)

NR 21/2019

Czwartek, 30 maja 2019 r.

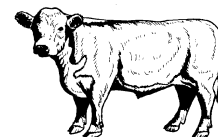

Notowania² w okresie: 20.05 –26.05.2019r.

1. Ceny zakupu bydła rzeźnego w Polsce

Tablica 1. Zbiorcze zestawienie danych dotyczących zakupionego bydła rzeźnego w ubojniach w kraju

POLSKA										
Kategoria bydła	CENA ZAKUPU*					Średnia masa tuszy ciepłej		Liczba sztuk Zmiana tyg. [%]	Struktura skupu	
	wg w.ż.* [z/kg]	dla mpc** [z/tonę]	dla mps** [z/tonę]	Zmiana ceny [%]		[kg]	Zmiana tyg. [%]		[%]	Zmiana tyg. [w pkt. %]
	2019-05-26	2019-05-26	2019-05-26	tyg.	roczna	2019-05-26	[%]		2019-05-26	
Bydło ogółem	6,24	12 046	12 287	-1,0	-9,4	329,1	0,8	1,7	100,0	-
bydło 8-12 m-cy (Z)	6,37	11 821	12 057	-0,1	-10,3	263,4	6,1	-45,5	0,0	0,0
byki 12-24 m-ce (A)	6,61	12 409	12 658	-0,6	-10,7	362,0	0,8	-6,5	34,2	-3,0
byki > 24 m-cy (B)	6,50	12 195	12 439	0,2	-11,6	394,0	0,1	29,4	14,1	3,0
wolce > 12 m-cy (C)	--	--	--	--	--	--	--	--	--	--
krowy (D)	5,18	10 640	10 852	-0,8	-9,6	286,7	0,6	9,6	28,0	2,0
jałówki > 12 m-cy (E)	6,69	12 907	13 165	-0,8	-3,1	292,9	0,1	-6,2	23,7	-2,0

* - jest to cena netto zapłacona dostawcom bydła za dostarczony do rzeźni pełnowartościowy żywiec wołowy na bazie franco zakład czyli wraz z kosztami transportu dostawcy jak i rzeźni jeśli poniosła ona koszty transportu związane z zakupem żywca. Cena ta zawiera również wszelkie dodatkowe płatności (premie, nagrody itp.) niezależnie od okresu w jakim zostały wypłacone.

** - w.ż. - waga żywa (cenę za wagę żywą wyliczono stosując średnie wskaźniki wydajności rzeźnej uzyskane w Polsce (średnia ważona) w latach 2011-2015: bydło ogółem - 0,518 (było 0,507); byki do 2 lat - 0,539 (było 0,550); byki > 2 lat - 0,535 (było 0,520); wolce - 0,54 (było 0,540); krowy - 0,465 (było 0,478) i jałówki – 0,516 (było 0,530),

mpc - masa poubojowa ciepła, mps - masa poubojowa schłodzona,

*** z uwagi na ustawy o obowiązkach nieidentyfikowalności danych, ceny nie podano

¹ Wersja biuletynu z prezentacją graficzną danych publikowana jest w ostatnim tygodniu każdego miesiąca.

² Badanie cen zakupu i cen sprzedaży w zakładach mięsnych prowadzone jest na reprezentatywnej próbie. Ceny zakupu rejestrowane są dla klas SEUROP wg rozporządzenia Rady (WE) Nr 1234/2007 z dnia 22 października 2007r. ustanawiającego wspólną organizację rynków rolnych oraz przepisy szczegółowe dotyczące niektórych produktów rolnych („rozporządzenie o jednolitej wspólnej organizacji rynku”) (Dz.U. L 299 z 16.11.2007, str. 1, z późn. zm.) i wg rozporządzenia Komisji (WE) nr 1249/2008 z dnia 10 grudnia 2008 r. r. ustanawiającego szczegółowe zasady wdrożenia wspólnotowych skal klasyfikacji tusz wołowych, wieprzowych i baranich oraz raportowania ich cen (Dz. U. Nr L 337 z 16.12.2008, str. 3 z późn. zm.) oraz rozporządzenia Ministra Rolnictwa i Rozwoju Wsi z dnia 4 lutego 2009 r. w sprawie szczegółowego sposobu oznaczania klasy jakości handlowej tusz wołowych (Dz.U. z dn. 19.02.2009r. Nr 28, poz. 180). Ceny zakupu rejestrowane są dla masy poubojowej schłodzonej. Badanie cen targowiskowych prowadzone jest na targowiskach na których dokonywany jest obrót bydłem a ceny rejestrowane są jako średnie arytmetyczne zrealizowanych transakcji

Wykorzystanie możliwe z dokładnym podaniem źródła

Z i n t e g r o w a n y S y s t e m
R o l n i c z e j I n f o r m a c j i R y n k o w e j

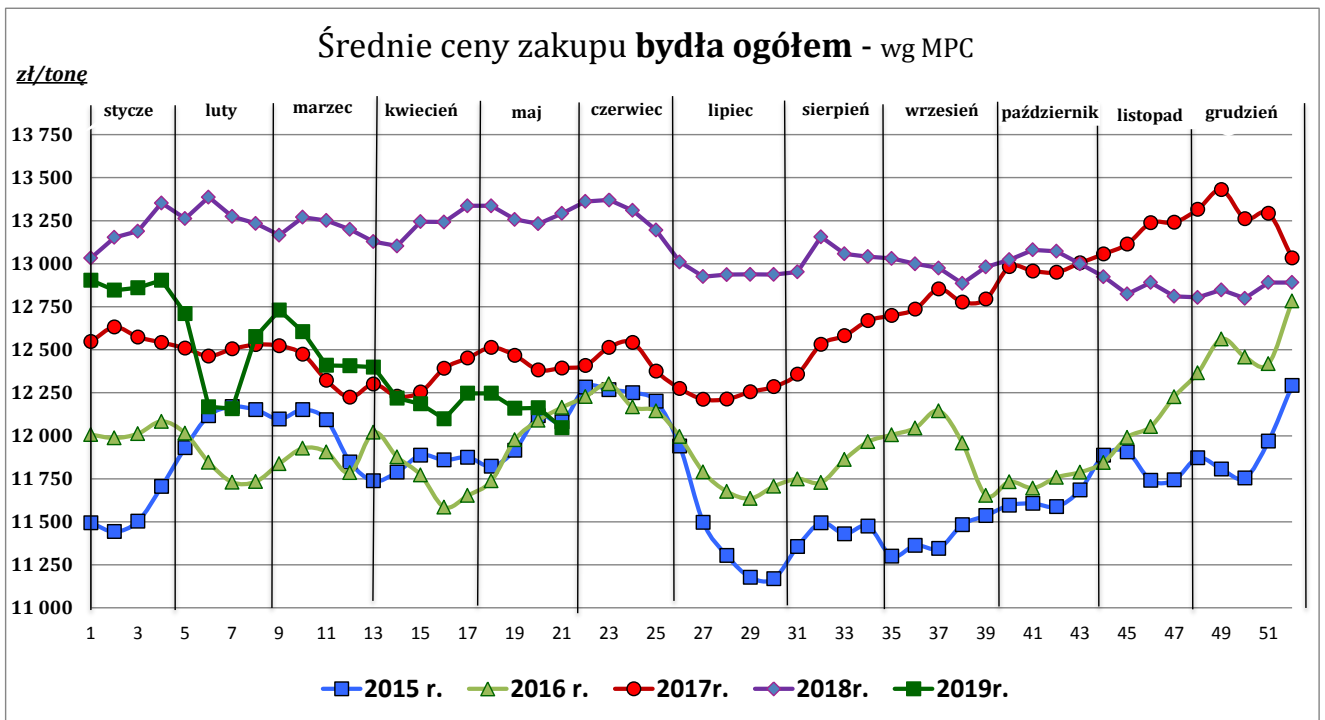

Źródło: Zintegrowany System Rolniczej Informacji Rolniczej (ZSRIR – MRiRW)

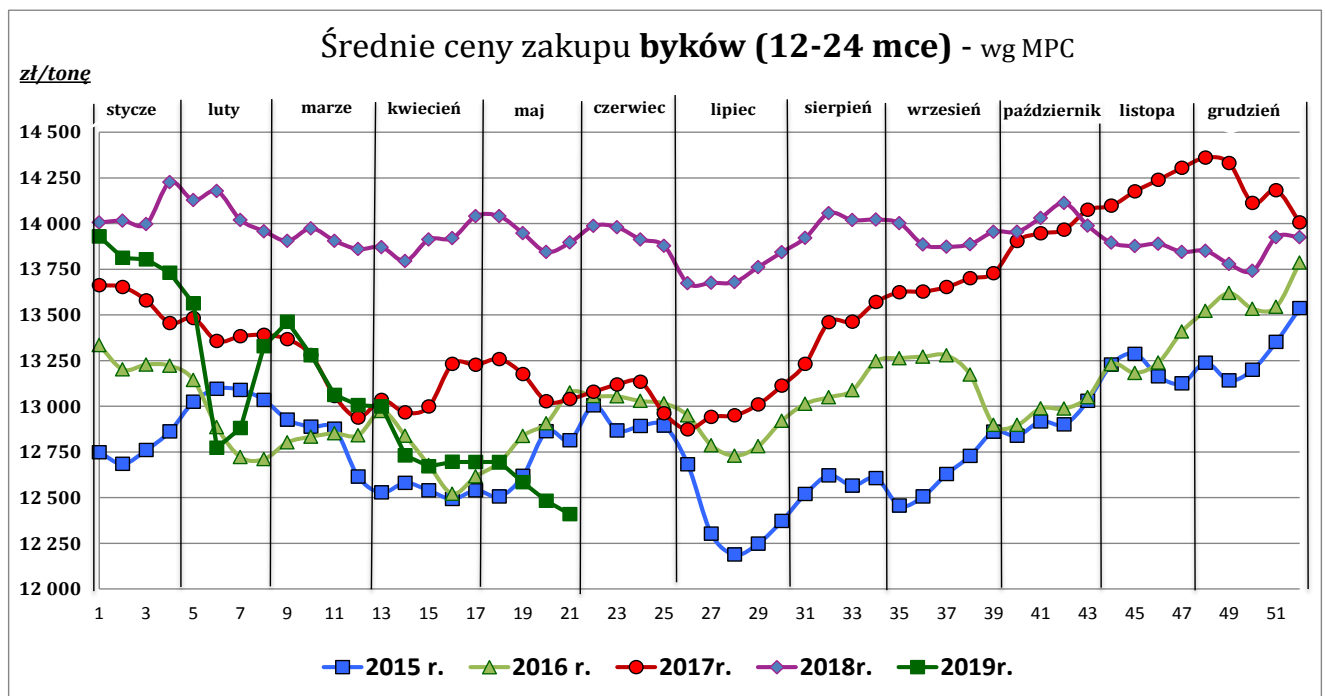

Źródło: Zintegrowany System Rolniczej Informacji Rolniczej (ZSRIR – MRiRW)

Wykorzystanie możliwe z dokładnym podaniem źródła

**Z i n t e g r o w a n y S y s t e m
R o l n i c z e j I n f o r m a c j i R y n k o w e j**

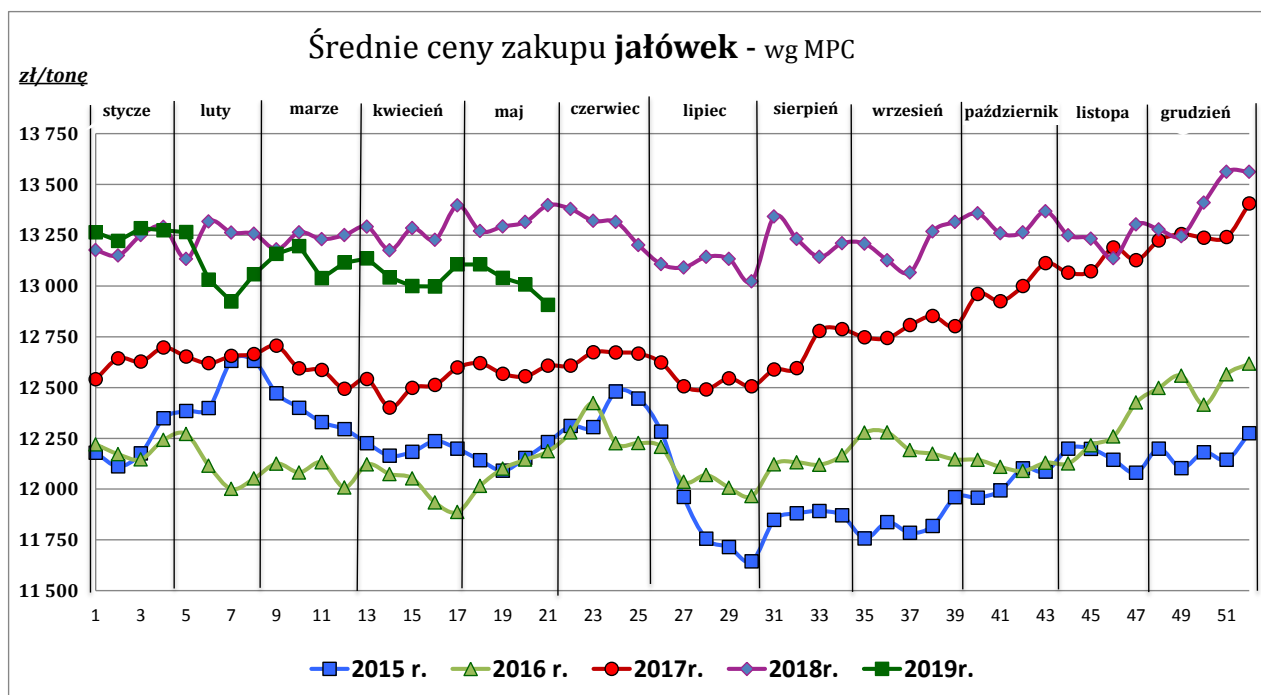

Źródło: Zintegrowany System Rolniczej Informacji Rolniczej (ZSRIR – MRiRW)

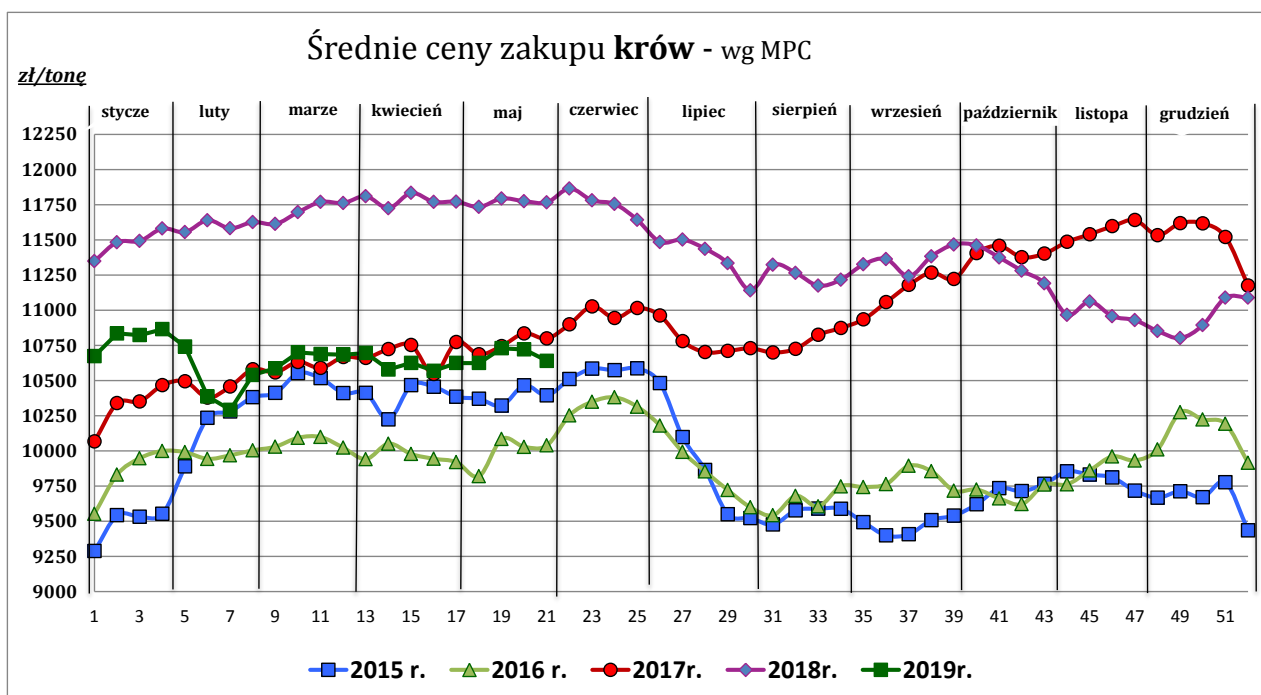

Źródło: Zintegrowany System Rolniczej Informacji Rolniczej (ZSRIR – MRiRW)

Wykorzystanie możliwe z dokładnym podaniem źródła

**Z i n t e g r o w a n y S y s t e m
R o l n i c z e j I n f o r m a c j i R y n k o w e j**

Tablica 2. Zbiorcze zestawienie danych dotyczących zakupu bydła rzeźnego wg makroregionów

MAKROREGION									
Kategoria bydła	Cena zakupu				Średnia tuszy [kg]	masa cieplej Zmiana tyg. [%]	Zmiana tyg. poziomu uboju [%]	Struktura zakupu	
	wg w.ż. [zł/kg]	dla mpc [zł/tonę]	dla mps [zł/tonę]	Zmiana tyg. [%]				[%]	Zmiana tyg. [w pkt. %]
	2019-05-26	2019-05-26	2019-05-26		2019-05-26	tyg. [%]		2019-05-26	
Centralny									
Bydło ogółem	6,28	12 124	12 367	-0,6	333,2	1,8	2,1	100,0	-
bydło 8-12 m-cy (Z)	6,32	11 723	11 958	-1,6	257,5	-0,2	-20,0	0,0	0,0
byki 12-24 m-ce (A)	6,62	12 416	12 664	-0,4	361,8	1,3	-3,4	33,5	-1,9
byki > 24 m-cy (B)	6,50	12 203	12 447	0,2	398,8	0,9	36,1	17,3	4,3
wolce > 12 m-cy (C)	--	--	--	--	--	--	--	--	--
krowy (D)	5,22	10 717	10 931	-0,2	285,2	0,6	4,5	25,0	0,6
jałówki > 12 m-cy (E)	6,71	12 955	13 214	-0,7	296,4	0,6	-9,1	24,2	-3,0
Południowy									
Bydło ogółem	6,28	12 129	12 371	-0,4	325,3	-0,2	-1,4	100,0	-
bydło 8-12 m-cy (Z)	6,47	12 004	12 244	2,1	275,0	14,6	-66,7	0,0	-0,1
byki 12-24 m-ce (A)	6,64	12 457	12 706	-0,4	362,5	0,6	-10,6	36,4	-3,8
byki > 24 m-cy (B)	6,50	12 199	12 443	0,4	382,5	-1,2	27,4	11,2	2,5
wolce > 12 m-cy (C)	--	--	--	--	--	--	--	--	--
krowy (D)	5,28	10 833	11 050	0,1	287,3	-0,1	3,1	28,4	1,2
jałówki > 12 m-cy (E)	6,73	12 991	13 251	-0,2	287,1	-0,7	-1,0	23,9	0,1
Północny									
Bydło ogółem	5,55	10 715	10 930	-7,7	318,0	-2,4	26,9	100,0	-
bydło 8-12 m-cy (Z)	--	--	--	--	--	--	--	--	--
byki 12-24 m-ce (A)	6,30	11 821	12 058	-3,9	359,3	-2,5	2,9	24,5	-5,7
byki > 24 m-cy (B)	6,37	11 949	12 188	-2,4	423,5	1,8	-38,1	5,8	-6,1
wolce > 12 m-cy (C)	--	--	--	--	--	--	--	--	--
krowy (D)	4,66	9 571	9 762	-2,5	291,2	4,7	101,9	51,7	19,2
jałówki > 12 m-cy (E)	5,97	11 524	11 755	-6,6	304,3	3,6	-9,8	18,0	-7,3

*- z uwagi na ustawy o obowiązkach nieidentyfikowalności danych, ceny nie podano

** - z uwagi na brak porównywalności w obecnym tygodniu, danych nie podano

Makroregiony skupu bydła oraz sprzedaży wołowiny w cwieńtuszach

Nazwa makroregionu	Województwa wchodzące w skład makroregionu
centralny	kujawsko-pomorskie, mazowieckie, łódzkie, wielkopolskie, lubuskie
południowy	lubelskie, małopolskie, podkarpackie, świętokrzyskie, dolnośląskie, opolskie, śląskie
północny	podlaskie, pomorskie, warmińsko-mazurskie, zachodnio-pomorskie

Wykorzystanie możliwe z dokładnym podaniem źródła

**Zintegrowany System
Rolniczej Informacji Rynkowej**

2. Ceny sprzedaży wołowiny w Polsce

Tablica 3. Średnie ceny netto i struktura sprzedaży ćwierci wołowych w ubojniach bydła z przeznaczeniem na rynek wewnętrzny dla Polski oraz makroregionów

TOWAR	CENA [zł/tona]		Zmiana tygodniowa ceny [%]	Struktura sprzedaży			Wielkość sprzedaży zmiana tyg. [%]
	2019-05-26	2019-05-19		2019-05-26	2019-05-19	Zmiana tygodniowa [%]	
POLSKA							
Ćwierci z buhajków do 2 lat - OGÓLEM	12 738	13 149	-3,1	100,00	100,00	--	-2,9
ćwierci przednie	10 250	10 419	-1,6	12,87	9,27	38,8	34,7
ćwierci tylne	15 422	15 639	-1,4	11,33	13,62	-16,8	-19,2
ćwierci kompensowane	12 760	13 038	-2,1	75,80	77,11	-1,7	-4,6
Ćwierci z krów rzeźnych - OGÓLEM	11 238	11 148	0,8	100,00	100,00	--	-10,8
ćwierci przednie	8 935	9 262	-3,5	3,45	2,74	25,8	12,2
ćwierci tylne	15 496	14 974	3,5	5,10	4,06	25,7	12,1
ćwierci kompensowane	11 088	11 037	0,5	91,46	93,20	-1,9	-12,4
CENTRALNY							
Ćwierci z buhajków do 2 lat - OGÓLEM	12 846	12 968	-0,9	100,00	100,00	--	-10,0
ćwierci przednie	10 946	10 802	1,3	5,09	4,31	18,0	6,2
ćwierci tylne	14 032	14 744	-4,8	3,28	2,95	11,4	0,2
ćwierci kompensowane	12 910	13 012	-0,8	91,63	92,74	-1,2	-11,1
Ćwierci z krów rzeźnych - OGÓLEM	11 227	11 263	-0,3	100,00	100,00	--	-6,7
ćwierci przednie	*	*	--	--	--	--	--
ćwierci tylne	*	--	--	--	--	--	--
ćwierci kompensowane	11 229	11 266	-0,3	99,38	99,86	-0,5	-7,2
PÓLUDNIOWY							
Ćwierci z buhajków do 2 lat - OGÓLEM	12 545	13 354	-6,1	100,00	100,00	--	12,5
ćwierci przednie	10 119	*	--	--	--	--	--
ćwierci tylne	15 553	*	--	--	--	--	--
ćwierci kompensowane	12 581	13 285	-5,3	58,93	57,08	3,2	16,1
Ćwierci z krów rzeźnych - OGÓLEM	11 505	11 066	4,0	100,00	100,00	--	-20,3
ćwierci przednie	*	8 910	--	--	--	--	--
ćwierci tylne	*	15 568	--	--	--	--	--
ćwierci kompensowane	11 330	10 933	3,6	93,47	96,21	-2,8	-22,6
PÓLNOCNY							
Ćwierci z buhajków do 2 lat - OGÓLEM	13 069	13 095	-0,2	100,00	100,00	--	-21,0
ćwierci przednie	*	*	--	--	--	--	--
ćwierci tylne	*	*	--	--	--	--	--
ćwierci kompensowane	12 745	12 744	0,0	88,91	86,77	2,5	-19,1
Ćwierci z krów rzeźnych - OGÓLEM	10 855	10 944	-0,8	100,00	100,00	--	-5,8
ćwierci przednie	*	*	--	--	--	--	--
ćwierci tylne	*	*	--	--	--	--	--
ćwierci kompensowane	9 855	10 254	-3,9	63,88	66,93	-4,6	-10,0

* - z uwagi na ustawowy obowiązek nieidentyfikowalności danych, ceny nie podano.

Makroregiony skupu bydła oraz sprzedaży wołowiny w ćwiercuszach

Nazwa makroregionu	Województwa wchodzące w skład makroregionu
centralny	kujawsko-pomorskie, mazowieckie, łódzkie, wielkopolskie, lubuskie
południowy	lubelskie, małopolskie, podkarpackie, świętokrzyskie, dolnośląskie, opolskie, śląskie
północny	podlaskie, pomorskie, warmińsko-mazurskie, zachodnio-pomorskie

Wykorzystanie możliwe z dokładnym podaniem źródła

**Zintegrowany System
Rolniczej Informacji Rynkowej**

Tablica 4. Średnie ceny netto sprzedaży elementów mięsa wołowego z przeznaczeniem na rynek wewnętrzny dla Polski oraz makroregionów w okresie: 20.05 – 26.05.2019 r.

Makroregion	Cena sprzedaży [zł/tonę]		Tygodniowa zmiana ceny [%]	
	rostbef z/k	udziec b/k	rostbef z/k	udziec b/k
Ogółem kraj	25 917	21 085	-0,2	-1,9
Południowo-zachodni	*	*	--	--
Wielkopolski	26 080	21 107	-0,2	-4,3
Północno-zachodni	--	*	--	--
Północno-wschodni	--	*	--	--
Mazowiecko-łódzki	22 567	20 244	--	1,7
Kujawski	--	*	--	--
Wschodni-dolny	*	22 162	--	0,3
Południowo-środkowy	*	20 166	--	0,3

* - z uwagi na ustawowy wymóg nieidentyfikowalności danych, ceny nie podano

3. Ceny bydła żywego³ w Polsce

3.1 Ceny cieląt i młodego bydła opasowego w handlu hurtowym

Tablica 5. Średnie ceny zakupu cieląt płci męskiej oraz młodego bydła opasowego

Kategoria bydła	Jednostka	Cena zakupu			Zmiana ceny	
		2019-05-26	2019-05-19	2018-05-27	tyg. [%]	roczna [%]
Byczki od 8 dni do 4 tygodni - typ mleczny	zł/szt	709,91	712,50	631,80	-0,4	12,4
Byczki od 8 dni do 4 tygodni - typ mięsny	zł/szt	950,91	981,55	774,40	-3,1	22,8
Młode bydło opasowe 6-12 m-cy	zł/kg w.ż.	--	--	11,00	--	--

* - z uwagi na ustawowy wymóg nieidentyfikowalności danych, ceny nie podano;

³ - W handlu hurtowym bydlęciem żywym badane ceny byczków od 8 dni do 4 tygodni dotyczą cieląt przeznaczonych do dalszego chowu pochodzących od bydła ras mlecznych w przypadku typu mlecznego oraz od bydła ras mięsnych, ogólnoużytkowych i krzyżówek z rasami mięsnymi w przypadku typu mięsnego

- W handlu targowiskowym monitorowane są występujące na tym rynku kategorie bydła

Wykorzystanie możliwe z dokładnym podaniem źródła

**Z i n t e g r o w a n y S y s t e m
R o l n i c z e j I n f o r m a c j i R y n k o w e j**

3.2 Ceny bydła na targowiskach

Tablica 6. Średnie krajowe ceny bydła uzyskane w transakcjach targowiskowych

Kategoria informacji	Tydzień		Zmiana tygodniowa [%]
	2019-05-24	2019-05-17	
cieleta 60-100 kg			
cena min. w zł/kg	10,25	10,25	0,0
cena max. w zł/kg	17,00	17,00	0,0
cena średnia w zł/kg	14,50	14,50	0,0
szacunkowa podaż w szt	109	166	-34,3
szacunkowa sprzedaż w szt	92	143	-35,7
wsk. warunków atmosferycznych **	2,4	2,4	0,0
młode bydło opasowe			
cena min. w zł/kg	--	7,05	0,7
cena max. w zł/kg	--	7,10	0,0
cena średnia w zł/kg	*	7,07	0,4
szacunkowa podaż w szt	--	165	0,0
szacunkowa sprzedaż w szt	--	145	0,0
wsk. warunków atmosferycznych **	--	3,0	-33,3
krowy wybrakowane			
cena min. w zł/kg	--	5,00	0,0
cena max. w zł/kg	--	5,00	0,0
cena średnia w zł/kg	*	5,00	0,0
szacunkowa podaż w szt	--	100	0,0
szacunkowa sprzedaż w szt	--	83	0,0
wsk. warunków atmosferycznych **	--	3,0	-33,3

** - wsk. war. atmosferycznych zawiera się między liczbą 1 a 3 i jest średnią arytmetyczną z zanotowanych na targowiskach w dniu badań, jednego z trzech stopni pogody: 1-zła, 2-przeciętna i 3-dobra.

* - z uwagi na ustawowy wymóg nieidentyfikowalności danych, ceny nie podano

Metodyka badań targowiskowych

Notowania cen bydła na targowiskach realizowane są w 13 województwach w kraju (oprócz⁴: lubuskiego, opolskiego i zachodnio-pomorskiego) na maksymalnie 90 reprezentatywnych targowiskach.

Pod pojęciem targowisko rozumiany jest zorganizowany rynek lokalny, którego dominującymi uczestnikami są okoliczni producenci rolni.

Prezentowane ceny są cenami średnimi arytmetycznymi obliczanymi z odnotowanej liczby zawartych transakcji, tylko dla bydła w określonym wieku i przedziale wagowym:

1. cielęta do chowu lub na rzeź o wadze 60 – 100 kg, zarówno buhajki jak i jałówki,
2. młode bydło opasowe od 6 do 12 miesięcy,
3. krowy wybrakowane po selekcji i starsze powyżej 6 lat

Zestawienie cen dotyczy ostatniego tygodnia, natomiast na poszczególnych targowiskach badania cen dokonywane są raz w tygodniu, raz na dwa tygodnie lub raz w miesiącu (w zwyczajowo przyjęty dzień targowy lub w jeden z kilku dni targowych).

Obroty na tych rynkach mają charakter lokalny.

Notowań cen dokonują pracownicy Ośrodków Doradztwa Rolniczego

Uwaga:

Analiza handlu zagranicznego za styczeń- marzec 2019r. (dane wstępne) **oraz uboje bydła w okresie styczeń-kwiecień 2019 r.,** są zawarte w wersji EXCEL biuletynu.

Biuletyn „*Rynek wołowiny i cielęciny*” ukazuje się w każdy czwartek.

Informacje zamieszczane w tym biuletynie przekazywane są przez współpracujące z nami podmioty na podstawie Ustawy o badaniach rynkowych z dn. 30 marca 2001r.

Wydawca:

Ministerstwo Rolnictwa i Rozwoju Wsi,
Departament Promocji i Jakości Żywności
ul. Wspólna 30, 00-930 Warszawa,
tel. (022) 623-16-33, fax (022) 623-27-06

Internet: <http://www.minrol.gov.pl>, E-mail: biuletyn@minrol.gov.pl

Autor: Anna Pankiewicz tel. (022) 623-16-33 E-mail: Anna.Pankiewicz@minrol.gov.pl

⁴ w w/w województwach bydło w handlu targowiskowym nie występuje bądź ma charakter incydentalny