

ZINTEGROWANY SYSTEM ROLNICZEJ INFORMACJI RYNKOWEJ-(ZSRIR)

(podstawa prawna: ustawa o rolniczych badaniach rynkowych z dnia 30 marca 2001 r.)

WYDZIAŁ INFORMACJI RYNKOWEJ

RYNEK MIĘSA DROBIOWEGO

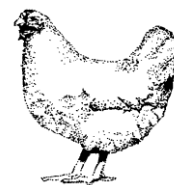

Nr 18/ 2020
7 maja 2020 r.

NOTOWANIA Z OKRESU:27.04-3.05.20r.

Z uwagi na zbyt małą ilość podmiotów przesyłających dane nie prezentujemy cen towarów we wszystkich regionach. Badanie cen skupu i sprzedaży prowadzone jest na reprezentatywnej próbie, natomiast cen giełdowych na wybranych giełdach towarowych. Średnie ceny netto liczone są jako średnia ważona. Średnie ceny skupu netto (bez VAT) w zakładach drobiarskich

Ceny skupu drobiu rzeźnego za okres: 2020-04-27 - 2020-05-03

TOWAR	POLSKA			MAKROREGIONY*											
	2020-05-03	2020-04-26	Zmiana ceny [%]	PÓŁNOCNY			CENTRALNY			POŁUD-WSCHOD			ZACHODNI		
				2020-05-03	2020-04-26	Zmiana ceny [%]	2020-05-03	2020-04-26	Zmiana ceny [%]	2020-05-03	2020-04-26	Zmiana ceny [%]	2020-05-03	2020-04-26	Zmiana ceny [%]
kurczęta typu brojler	2 946	2 933	0,4	2 922	2 885	1,3	2 970	2 945	0,9	2 601	2 407	8,1	2 968	3 029	-2,0
indyory	4 768	4 804	-0,8	4 744	4 777	-0,7	5 000	5 000	--	4 900	4 900	--	4 831	4 849	-0,4
indyeczki	4 606	4 714	-2,3	4 417	4 482	-1,5	4 730	4 840	-2,3	4 600	4 500	2,2	4 722	4 788	-1,4
kaczki typu brojler	4 351	4 328	0,5	--	--	--	4 299	4 312	-0,3	--	--	--	4 443	4 351	2,1
kury mięsne ze stad reprodukcyjnych,	1 851	1 616	14,5	--	--	--	--	--	--	--	--	--	--	--	--

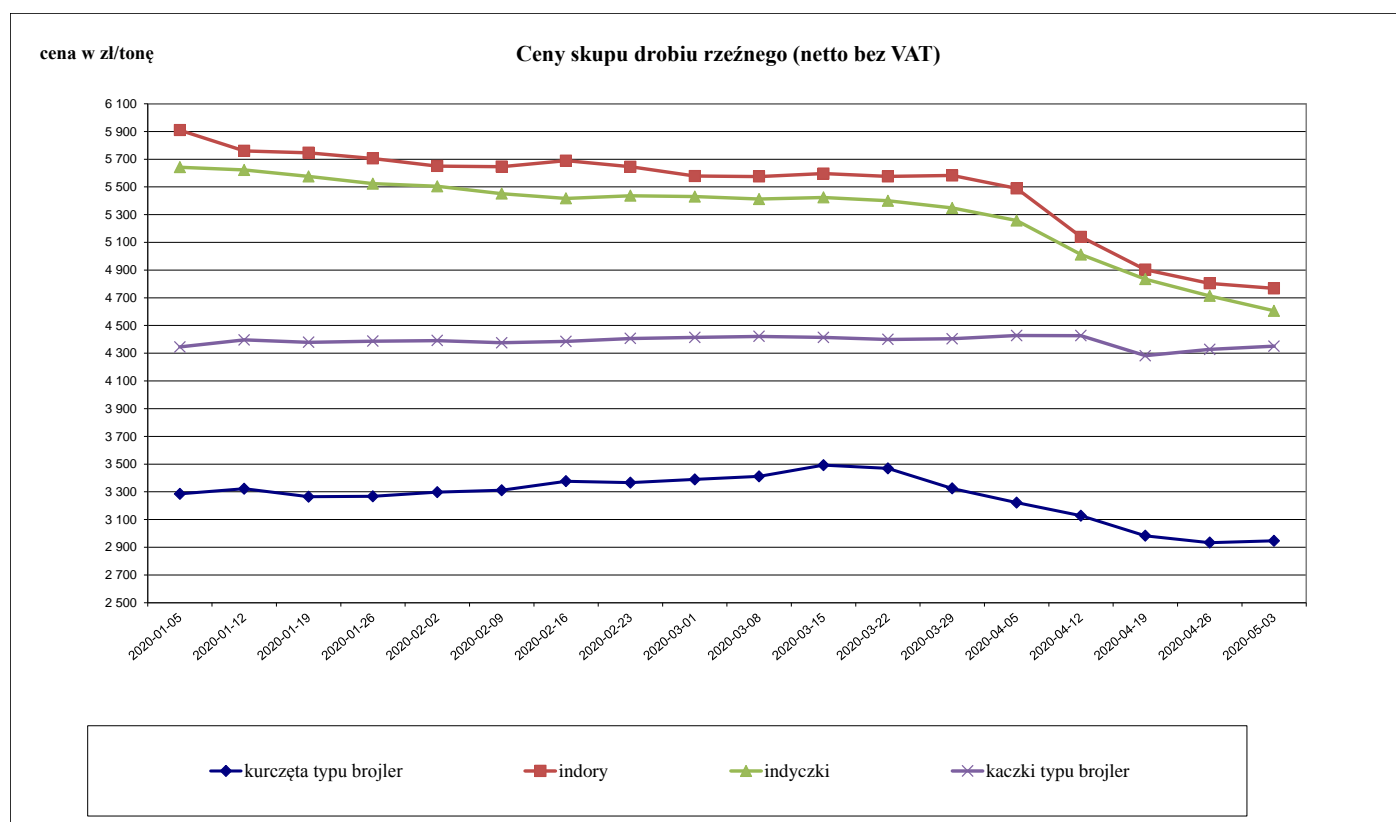

Porównanie aktualnych cen skupu i sprzedaży drobiu z zakładów drobiarskich (27.04-3.05.2020r) z cenami w analogicznym okresie roku 2019 i ubiegłym tygodniem.

Towar	CENA [zł/kg]					OBROTY	
	03.05.2020	26.04.2020	5.05.2019	Zmiana tygodniowa	Zmiana roczna	Zmiana tygodniowa	Zmiana roczna
skup							
Kurczęta typu brojler	2,95	2,93	3,46	0,5%	-14,9%	↓	↓
Indory	4,77	4,80	5,65	-0,7%	-15,6%	↓	↓
Indyczki	4,61	4,71	5,46	-2,3%	-15,6%	↓	↓
Kaczki typu brojler	4,35	4,33	4,52	0,5%	-3,7%	↑	↓
sprzedaż							
Tuszki kurcząt patroszonych 65%	4,22	3,48	5,53	21,3%	-23,6%	↓	↓
Ćwiartki z kureczaka	3,19	2,95	4,06	8,0%	-21,4%	↓	↓
Filety z piersi kureczaka	11,21	11,15	14,20	0,5%	-21,1%	↑	↓
Filety z piersi indyka	15,44	15,62	18,55	-1,2%	-16,8%	↓	↓
Skrzydła z indyka	5,01	4,91	5,79	2,2%	-13,4%	↑	↓
Udźce z indyka	8,12	8,88	10,29	-8,6%	-21,1%	↓	↓
Podudzia z indyka	5,30	5,34	5,54	-0,8%	-4,4%	↓	↓

Towar	CENA [zł/kg]					OBROTY	
	03.05.2020	26.04.2020	5.05.2019	Zmiana tygodniowa	Zmiana roczna	Zmiana tygodniowa	Zmiana roczna
skup							
Tuszki kurcząt patroszonych 65% z szyjami, luz	4,00	3,20	5,46	25,1%	-26,7%	↓	↓

zł/kg

Średnie miesięczne ceny skupu kurcząt typu brojler w zł/kg

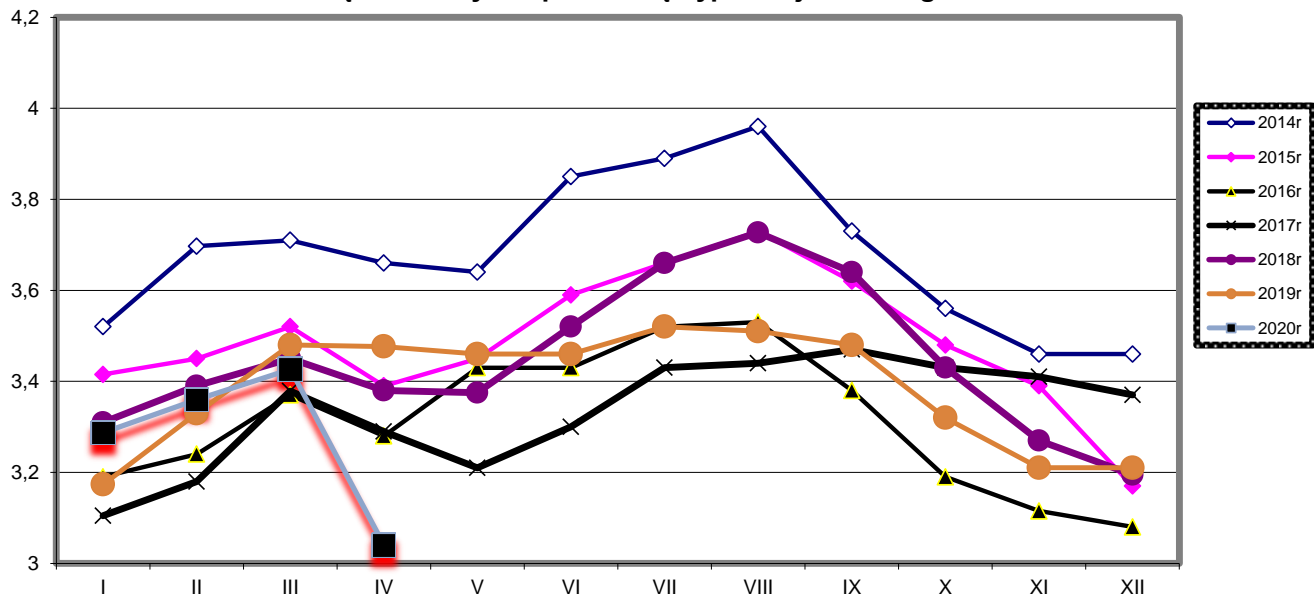

cena

Średnie miesięczne ceny skupu indyków w zł/kg

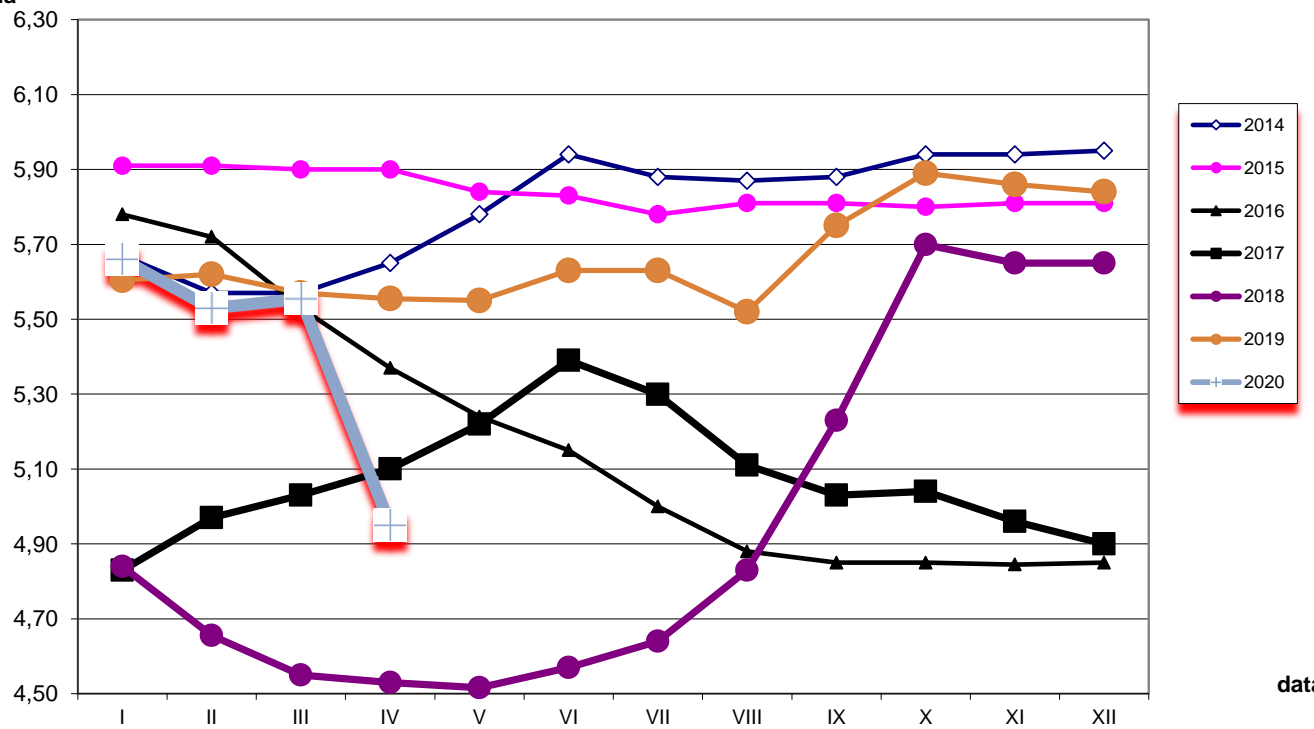

data

Średnie miesięczne ceny skupu kurcząt i indyków (typ brojler, w zł/kg)

Miesiące/ Regiony	KURCZĘTA				
	POLSKA	Północny	Centralny	Poł-wsch	Zachodni
I 2020	3,29	3,35	3,28	3,37	3,25
II 2020	3,36	3,42	3,36	3,50	3,32
III 2020	3,43	3,47	3,42	3,63	3,39
IV 2020	3,04	3,05	3,04	2,62	3,11
	INDYKI				
	POLSKA	Północny	Centralny	Poł-wsch	Zachodni
I 2020	5,66	5,57	5,64	5,72	5,85
II 2020	5,53	5,46	5,50	5,51	5,70
III 2020	5,48	5,44	5,45	5,46	5,62
IV 2020	4,95	4,85	5,04	5,05	5,06

Średnie ceny sprzedaży netto (bez VAT) w zakładach drobiarskich (na rynek UE- w tym kraj)

Ceny sprzedaży mięsa drobiowego za okres: **2020-04-27 - 2020-05-03**

TOWAR	POLSKA			MAKROREGIONY*											
				PÓLNOCNY			CENTRALNY			POLUD-WSCHOD			ZACHODNI		
	2020-05-03	2020-04-26	Zmiana ceny [%]	2020-05-03	2020-04-26	Zmiana ceny [%]	2020-05-03	2020-04-26	Zmiana ceny [%]	2020-05-03	2020-04-26	Zmiana ceny [%]	2020-05-03	2020-04-26	Zmiana ceny [%]
tuszki kurcząt patroszonych 65% bez szczy	4 620	4 873	-5,2	4 721	4 138	14,1	4 429	4 546	-2,6	--	--	--	6 507	6 504	0,1
tuszki kurcząt patroszonych 65% z szypkami	4 172	3 404	22,6	4 550	4 621	-1,5	4 050	3 226	25,5	3 912	3 046	28,4	4 576	4 486	2,0
tuszki indyków patroszonych 73%	8 457	8 594	-1,6	10 839	11 815	-8,3	8 300	8 310	-0,1	--	--	--	9 822	9 462	3,8
ćwiartki z kurczaka	3 192	2 954	8,1	3 095	2 844	8,8	3 196	2 889	10,6	2 898	2 811	3,1	3 266	3 207	1,8
skrzydła z kurczaka	5 220	5 476	-4,7	5 700	6 010	-5,2	4 788	4 984	-3,9	4 262	4 370	-2,5	5 921	5 958	-0,6
filety z piersi kurczaka	11 209	11 151	0,5	10 391	10 529	-1,3	11 059	10 837	2,0	10 929	10 201	7,1	12 049	12 383	-2,7
nogi z kurczaka	5 042	4 830	4,4	4 244	3 930	8,0	5 176	5 012	3,3	5 650	5 330	6,0	4 865	4 817	1,0
podudzia z kurczaka	4 761	4 722	0,8	4 524	4 478	1,0	4 724	4 595	2,8	6 165	6 048	1,9	4 946	5 126	-3,5
uda z kurczaka	4 815	4 971	-3,2	5 408	5 522	-2,1	4 645	4 833	-3,9	5 766	5 737	0,5	5 284	5 497	-3,9
filety z piersi indyka	15 438	15 623	-1,2	14 016	14 711	-4,7	19 510	20 100	-2,9	13 808	14 422	-4,3	14 764	15 471	-4,6
skrzydła z indyka	5 014	4 905	2,2	4 768	4 634	2,9	5 220	5 310	-1,7	4 859	4 821	0,8	5 215	5 336	-2,3
udźce z indyka	8 118	8 877	-8,5	7 374	7 709	-4,3	9 010	10 190	-11,6	6 851	7 489	-8,5	10 542	10 624	-0,8
podudzia z indyka	5 296	5 337	-0,8	5 299	5 172	2,5	5 380	5 420	-0,7	4 597	4 597	0,0	5 169	5 838	-11,5
wątroby z kurczaka	2 247	2 287	-1,8	2 425	2 322	4,4	2 007	2 119	-5,3	5 050	5 474	-7,8	2 413	2 238	7,8
wątroby z indyka	4 312	4 225	2,1	3 843	4 242	-9,4	4 890	5 030	-2,8	3 923	3 467	13,2	4 358	3 665	18,9

Średnie ceny netto (bez VAT) sprzedaży mięsa z kurczaka

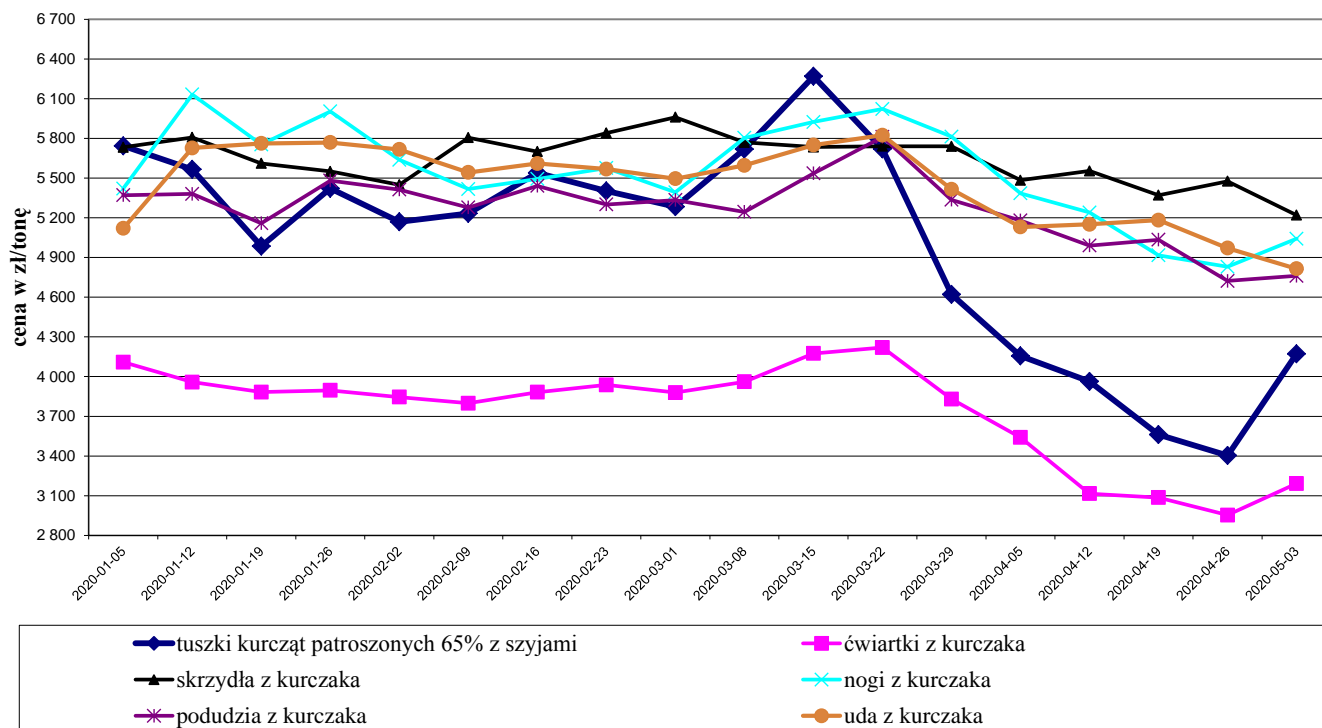

Średnie ceny netto (bez VAT) sprzedaży filetów z piersi kurczaka

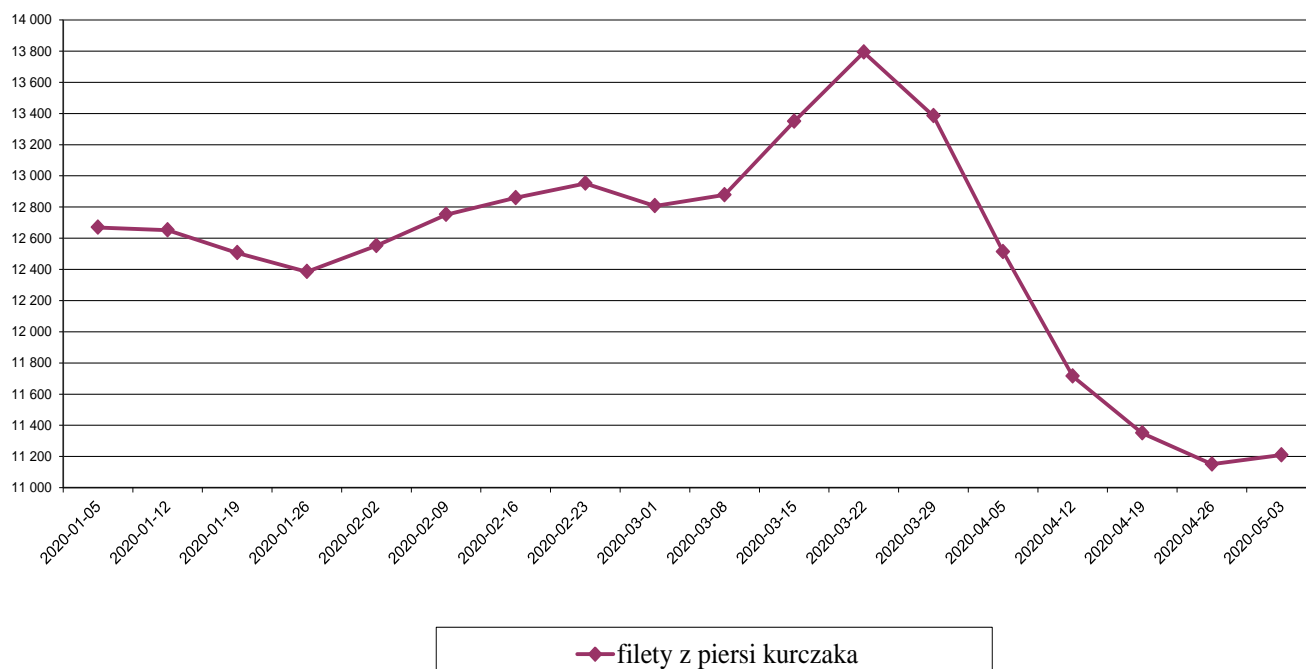

Średnie ceny netto (bez VAT) sprzedaży mięsa z indyka

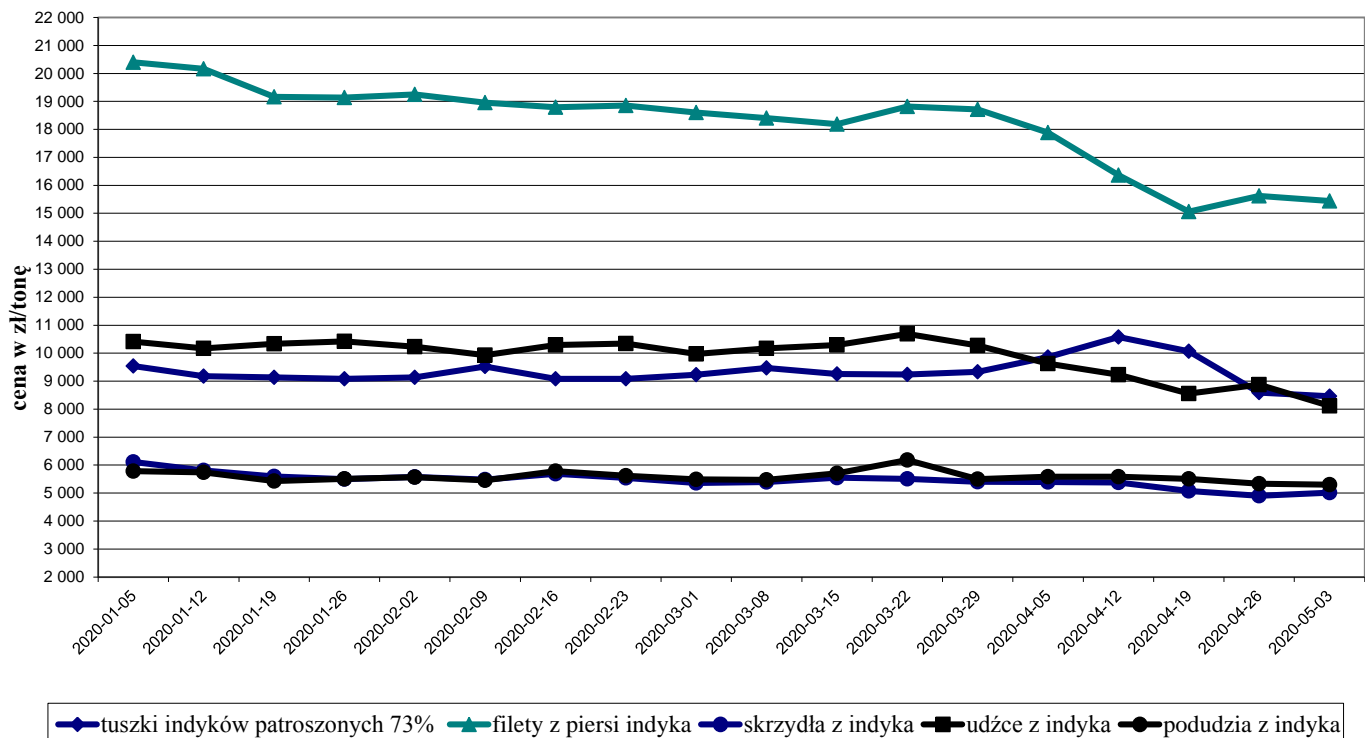

Ceny sprzedaży mięsa drobiowego (LUZEM) za okres: 2020-04-27 - 2020-05-03

TOWAR	POLSKA			MAKROREGIONY*											
	2020-05-03	2020-04-26	Zmiana ceny [%]	PÓLNOCNY			CENTRALNY			POŁUD-WSCHOD			ZACHODNI		
				2020-05-03	2020-04-26	Zmiana ceny [%]	2020-05-03	2020-04-26	Zmiana ceny [%]	2020-05-03	2020-04-26	Zmiana ceny [%]	2020-05-03	2020-04-26	Zmiana ceny [%]
tuszki kurcząt patroszonych 65% bez szczyj	4 280	4 262	0,4	4 721	4 138	14,1	3 992	3 499	14,1	--	--	--	6 507	6 504	0,1
tuszki kurcząt patroszonych 65% z szczyjami	4 003	3 205	24,9	4 419	3 760	17,5	3 965	3 161	25,4	--	--	--	4 094	3 829	6,9
tuszki indyków patroszonych 73%	8 457	8 594	-1,6	10 839	11 815	-8,3	8 300	8 310	-0,1	--	--	--	9 822	9 462	3,8
ćwiartki z kurczaka	3 028	2 776	9,1	3 022	2 732	10,6	2 985	2 672	11,7	2 883	2 802	2,9	3 168	3 077	2,9
skrzydła z kurczaka	5 144	5 477	-6,1	5 680	5 997	-5,3	4 508	4 848	-7,0	4 288	4 419	-3,0	6 063	6 069	-0,1
filety z piersi kurczaka	10 832	10 767	0,6	10 155	10 242	-0,9	10 324	10 219	1,0	10 941	10 228	7,0	12 133	12 461	-2,6
nogi z kurczaka	5 004	4 797	4,3	4 244	3 930	8,0	5 152	4 997	3,1	5 650	5 330	6,0	4 518	4 757	-5,0
podudzia z kurczaka	4 237	4 139	2,4	4 544	4 490	1,2	4 153	3 978	4,4	6 349	6 216	2,2	4 295	4 528	-5,2
uda z kurczaka	3 736	3 830	-2,5	4 781	4 606	3,8	3 478	3 677	-5,4	5 991	5 905	1,4	4 539	4 884	-7,1
filety z piersi indyka	15 768	15 632	0,9	14 097	14 464	-2,5	19 510	20 100	-2,9	13 808	14 422	-4,3	14 433	15 241	-5,3
skrzydła z indyka	4 963	4 853	2,3	4 711	4 592	2,6	5 220	5 310	-1,7	4 859	4 821	0,8	5 136	5 347	-4,0
udźce z indyka	7 977	8 712	-8,4	6 949	7 200	-3,5	9 010	10 190	-11,6	6 851	7 489	-8,5	10 849	10 951	-0,9
podudzia z indyka	5 251	5 303	-1,0	5 203	5 100	2,0	5 380	5 420	-0,7	4 597	4 597	0,0	5 155	5 859	-12,0
wątroby z kurczaka	2 022	2 099	-3,7	2 216	2 145	3,3	1 809	1 945	-7,0	5 255	6 000	-12,4	2 041	1 995	2,3
wątroby z indyka	4 241	4 365	-2,8	3 604	4 036	-10,7	4 890	5 030	-2,8	--	--	--	4 284	4 334	-1,1

TOWAR	POLSKA			MAKROREGIONY*												
	2020-05-03	2020-04-26	Zmiana ceny [%]	PÓŁNOCNY			CENTRALNY			POLUD-WSCHOD			ZACHODNI			
				2020-05-03	2020-04-26	Zmiana ceny [%]	2020-05-03	2020-04-26	Zmiana ceny [%]	2020-05-03	2020-04-26	Zmiana ceny [%]	2020-05-03	2020-04-26	Zmiana ceny [%]	
tuszki kurecząt patroszonych 65% bez szwyj	--	--	--	--	--	--	--	--	--	--	--	--	--	--	--	--
tuszki kurecząt patroszonych 65% z szwyjami	4 938	5 130	-3,7	4 609	5 200	-11,4	5 686	5 355	6,2	--	--	--	6 595	6 041	9,2	
tuszki indyków patroszonych 73%	--	--	--	--	--	--	--	--	--	--	--	--	--	--	--	
ćwiartki z kurczaka	4 283	4 175	2,6	4 254	5 572	-23,7	4 536	4 123	10,0	3 284	3 107	5,7	3 784	4 262	-11,2	
skrzydła z kurczaka	5 577	5 467	2,0	6 262	6 258	0,1	5 749	5 660	1,6	3 543	3 360	5,4	5 260	5 298	-0,7	
filety z piersi kurczaka	12 109	12 140	-0,3	10 931	11 279	-3,1	12 509	12 350	1,3	10 108	9 238	9,4	11 828	12 203	-3,1	
nogi z kurczaka	5 544	5 610	-1,2	--	--	--	6 955	6 908	0,7	--	--	--	5 316	5 477	-2,9	
podudzia z kurczaka	5 795	5 836	-0,7	3 895	4 169	-6,6	5 979	6 019	-0,7	5 376	5 470	-1,7	5 493	5 597	-1,9	
uda z kurczaka	5 876	5 833	0,7	6 971	6 447	8,1	5 909	5 871	0,6	4 117	4 523	-9,0	5 711	5 639	1,3	
filety z piersi indyka	14 485	15 597	-7,1	13 900	15 310	-9,2	--	--	--	--	--	--	15 867	16 072	-1,3	
skrzydła z indyka	5 451	5 475	-0,4	6 130	6 100	0,5	--	--	--	--	--	--	5 313	5 327	-0,2	
udźce z indyka	8 987	10 760	-16,5	9 040	11 460	-21,1	--	--	--	--	--	--	8 498	8 277	2,7	
podudzia z indyka	6 748	6 972	-3,2	7 040	8 250	-14,7	--	--	--	--	--	--	5 486	5 553	-1,2	
wątroby z kurczaka	4 304	4 165	3,4	3 803	3 593	5,8	4 699	4 642	1,2	3 861	3 895	-0,9	4 001	3 730	7,3	
wątroby z indyka	4 603	3 931	17,1	4 870	5 090	-4,3	--	--	--	--	--	--	4 404	3 454	27,5	

KURCZAKI					
Miesiące/ Regiony	POLSKA	Północny	Centralny	Poł-wsch	Zachodni
I 2020	5,38	5,52	5,34	5,18	5,77
II 2020	5,40	5,38	5,35	5,27	5,93
III 2020	5,56	5,74	5,45	5,75	6,11
IV 2020	3,91	4,60	3,75	3,54	4,99
INDYKI					
	POLSKA	Północny	Centralny	Poł-wsch	Zachodni
I 2020	9,23	n	n	n	n
II 2020	9,18	n	n	n	n
III 2020	9,29	n	n	n	n
IV 2020	9,81	n	n	n	n

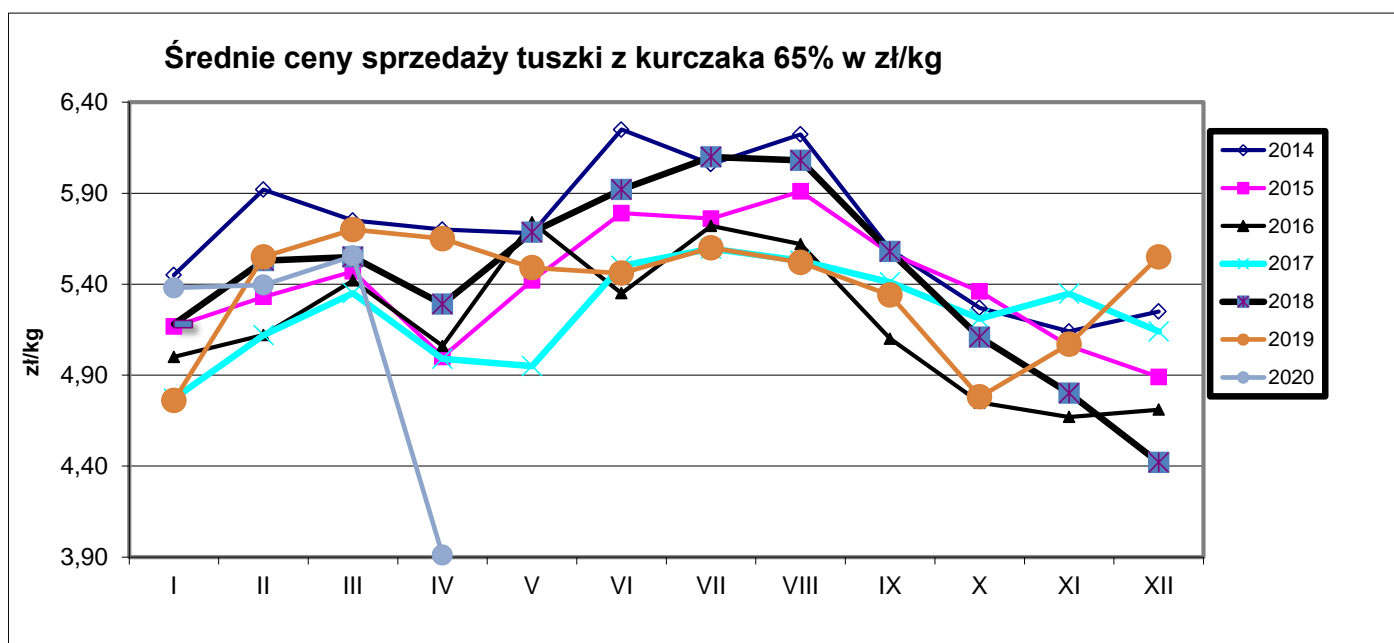

Ceny sprzedaży filetów z piersi kurczaka w zł/kg

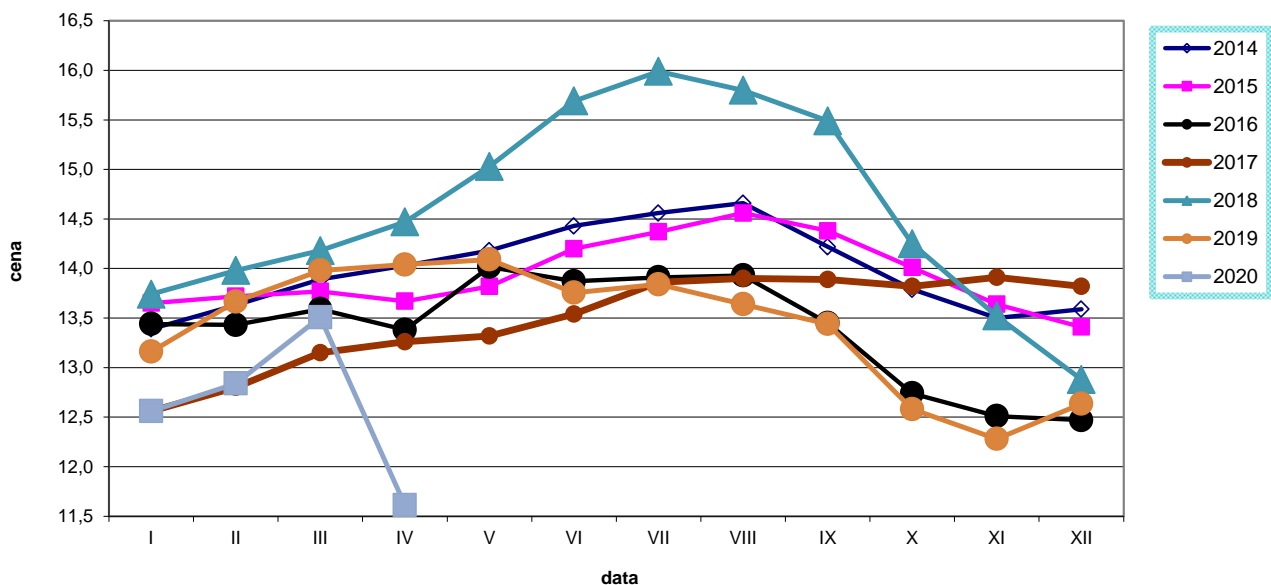

Ceny sprzedaży tuszki z indyka w zł/kg

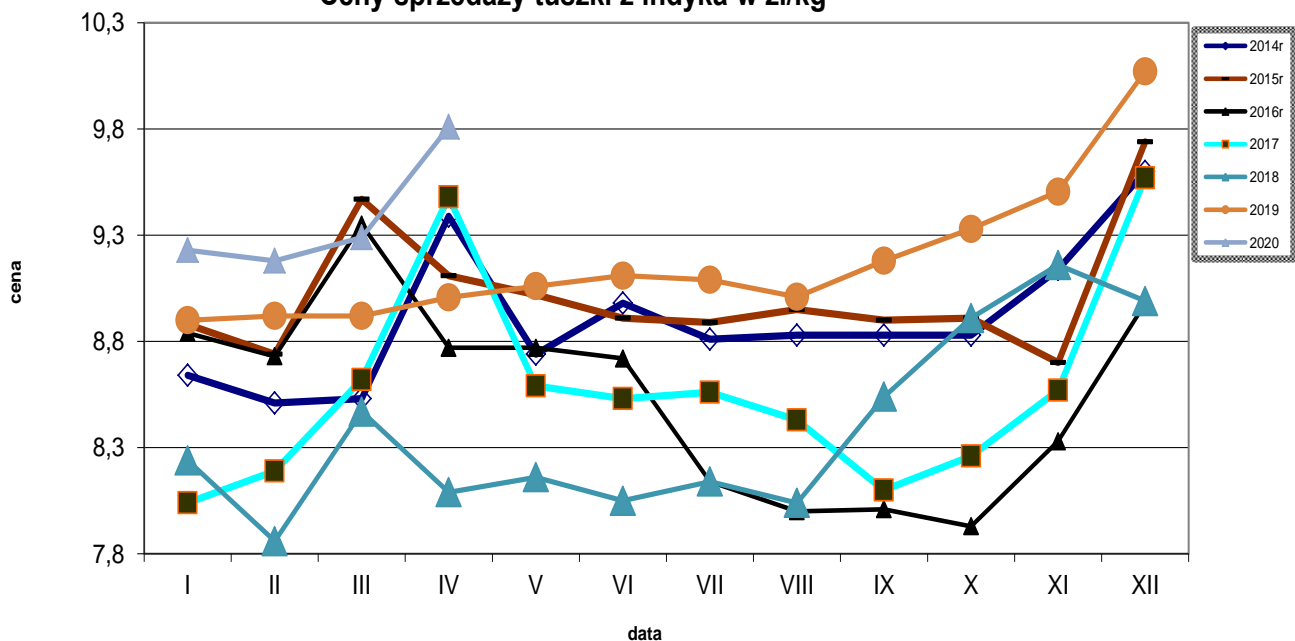

Ceny sprzedaży filetów z piersi indyka w zł/kg

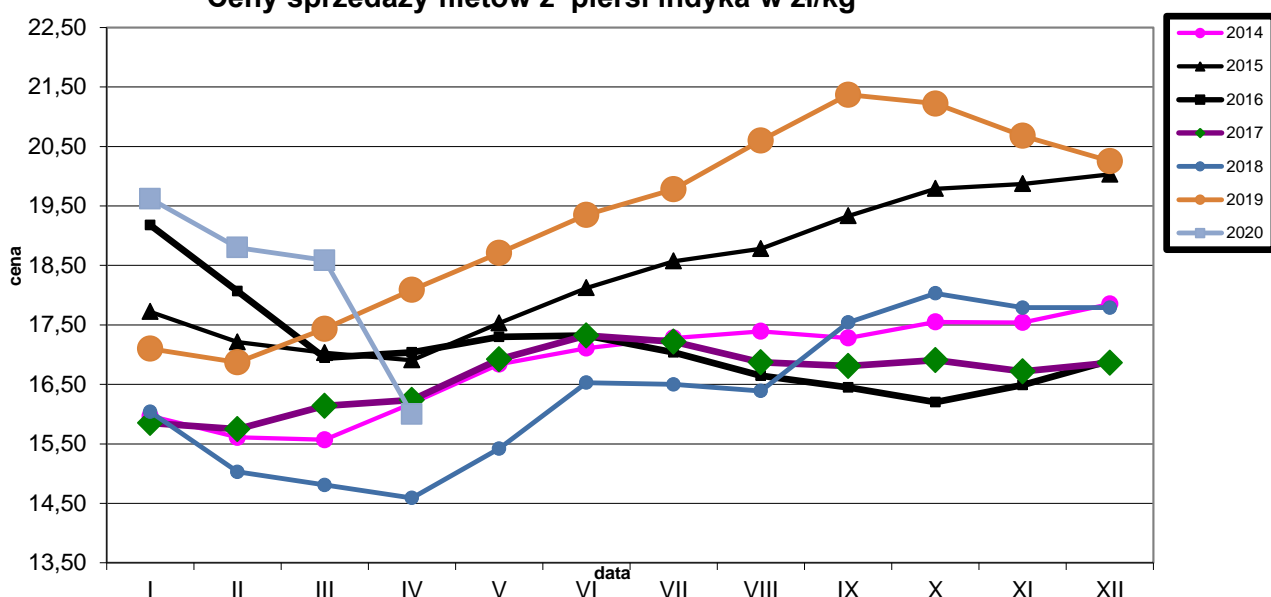

Wykorzystanie możliwe wyłącznie z podaniem źródła

Średnie ceny TUSZEK Z KURCZAKÓW (65%) w Polsce i w UE w okresie I-IV 2020r.

wg danych Komisji Europejskiej

KRAJ	5.I	6-12.I	13-19.I	20-26.I	27.I-2.II	3-9.II	10-16.II	17-23.II	24.II-1.III	2-8.III	9-15.III	16-22.III	23-29.III	30.III-5.IV	6-12.IV	13-19.IV
Polska	135	132	119	128	122	123	131	127	123	132	145	128	103	93	89	81
UE	187	187	186	188	189	190	193	192	191	194	198	198	190	186	185	181

Średnie ceny TUSZEK Z KURCZAKÓW (65%) w Polsce i w UE w okresie I-IV.2020r.

wg danych Komisji Europejskiej

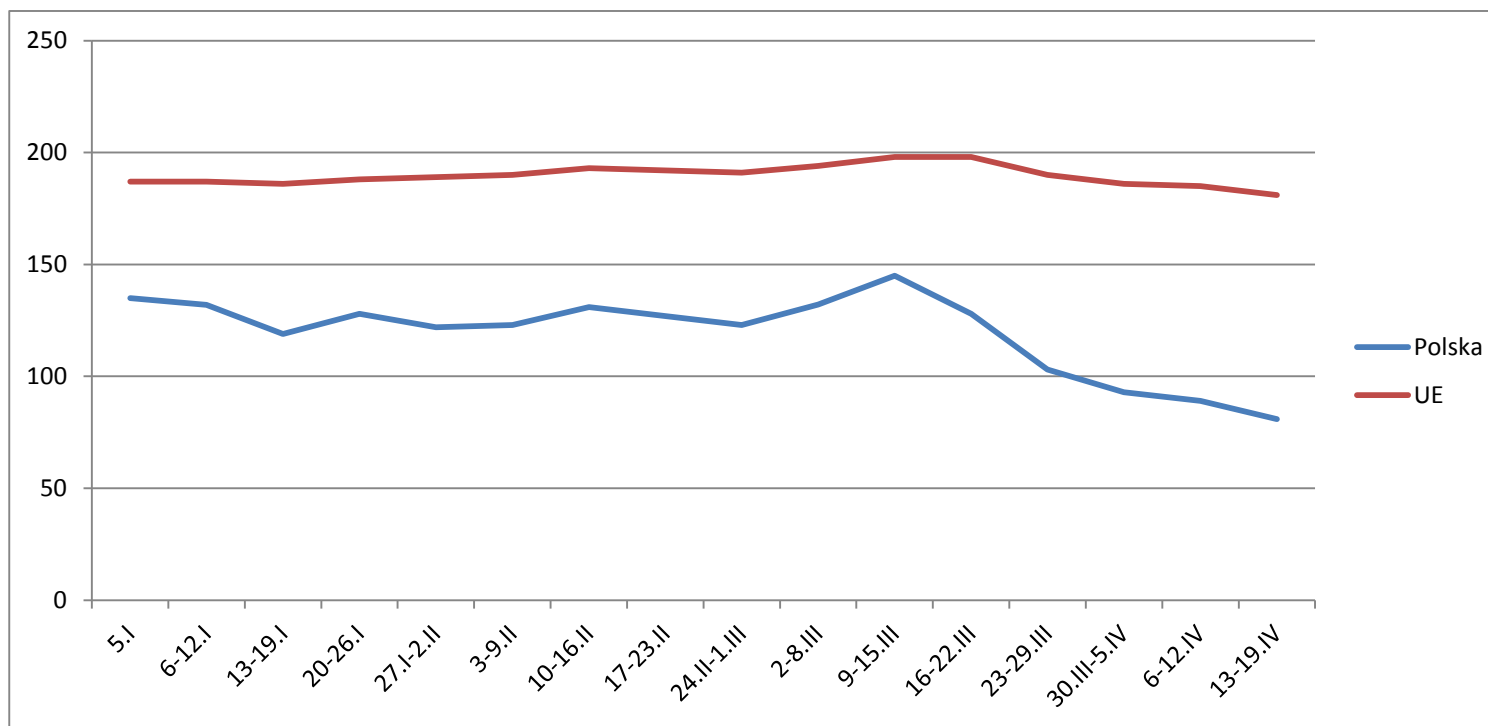

Wykorzystanie możliwe wyłącznie z podaniem źródła

		Tygodniowe ceny tuszki z kurczaka 65% w krajach UE (za 100kg)																				UE_27	tygodniowa zmiana cen						
data	tydzien	Belgia	Bulgaria	Czechy	Dania	Niemcy	Estonia	Grecja	Hiszpania	Francja	Chorwacja	Irlandia	Włochy	Cypr	Litwa	Łotwa	Węgry	Malta	Holandia	Austria	Polska	Portugalia	Rumunia	Słowenia	Słowacja	Finlandia	Szwecja	UE_27	tygodniowa zmiana cen
2018-12-31	1	147,00	157,68	212,66	242,39	282,00	c	198,33	156,17	230,00	180,14	209,18	206,25	248,16	c	158,11	151,48	(*)	229,61	111,87	139,00	141,51	214,17	175,86	296,45	271,62	184,23	↑ + 0,1%	
2019-01-07	2	150,00	154,09	210,59	254,76	282,00	c	199,83	156,64	230,00	183,04	209,18	186,25	247,97	c	149,80	151,89	(*)	176,00	224,45	113,67	149,00	141,04	213,07	162,59	299,96	271,28	182,97	↑ + 1,0%
2019-01-14	3	150,00	140,62	211,16	265,66	282,00	c	200,00	156,17	230,00	182,93	210,51	186,26	249,26	c	156,20	150,12	(*)	176,00	226,91	109,09	149,00	140,58	216,45	166,29	296,66	249,52	182,28	↑ + 1,2%
2019-01-21	4	152,00	139,31	212,57	239,21	282,00	c	201,00	156,51	230,00	181,40	210,51	182,50	249,26	c	154,77	153,62	(*)	176,00	226,41	107,71	149,00	138,92	206,69	160,12	299,12	235,27	181,75	↓ - 2,5%
2019-01-28	5	157,00	163,20	210,54	229,32	282,00	c	202,17	155,85	230,00	181,06	210,51	171,25	249,26	c	154,12	153,69	(*)	176,00	223,79	112,72	145,00	138,60	215,44	166,82	296,94	238,28	181,63	↓ - 1,2%
2019-02-04	6	163,00	139,72	211,59	255,74	282,00	c	202,17	154,99	230,00	182,00	210,51	171,25	253,01	c	145,32	153,65	(*)	176,00	220,62	118,97	145,00	139,84	217,11	165,99	297,95	237,60	182,66	↑ + 0,5%
2019-02-11	7	166,00	139,09	214,10	233,18	282,00	c	201,50	144,33	230,00	184,69	210,51	176,25	253,01	c	146,69	153,67	(*)	176,00	230,48	134,58	145,00	139,58	215,47	176,35	297,94	268,91	184,78	↑ + 1,8%
2019-02-18	8	167,00	145,66	212,17	205,31	282,00	c	(*)	141,63	230,00	179,62	213,17	168,75	253,01	c	155,36	152,39	(*)	176,00	228,05	131,16	145,00	139,72	206,54	168,29	301,33	230,15	182,69	↓ - 0,3%
2019-02-25	9	167,00	152,92	212,50	237,76	282,00	c	(*)	143,20	230,00	178,50	213,17	158,75	253,01	c	150,95	151,66	233,75	176,00	230,40	128,02	145,00	139,76	212,32	189,03	298,33	233,92	182,19	↑ + 0,5%
2019-03-04	10	167,00	151,20	211,09	242,60	282,00	c	(*)	143,75	230,00	182,05	213,17	163,75	253,01	c	151,22	151,75	223,75	176,00	228,02	130,77	144,00	144,38	210,38	181,39	299,19	243,40	183,39	↑ + 0,3%
2019-03-11	11	167,00	141,55	211,65	200,23	282,00	c	(*)	146,47	230,00	184,58	213,17	168,75	251,89	c	154,23	153,42	(*)	176,00	230,92	138,18	144,00	143,97	211,49	183,75	298,68	(*)	184,98	↓ - 0,2%
2019-03-18	12	169,00	147,03	211,75	237,05	282,00	c	202,33	147,03	230,00	177,42	212,52	173,75	251,89	166,51	154,93	153,07	(*)	176,00	230,75	132,24	144,00	143,83	207,08	187,75	299,22	222,29	184,76	↓ - 0,4%
2019-03-25	13	169,00	159,90	210,26	224,38	282,00	c	202,33	147,14	230,00	185,58	212,52	178,75	251,89	c	153,84	155,01	(*)	176,00	232,35	128,66	144,00	145,43	202,30	170,74	299,71	244,37	185,00	↑ + 1,4%
2019-04-01	14	170,00	157,41	210,55	230,42	283,00	c	202,33	147,84	230,00	181,60	212,52	200,00	251,89	c	163,40	152,47	(*)	174,00	234,29	137,89	135,00	145,71	213,74	178,39	299,24	239,80	188,33	↑ + 0,1%
2019-04-08	15	170,00	147,61	215,34	241,27	284,00	c	203,33	149,11	230,00	181,51	212,52	207,50	251,89	c	157,30	151,98	(*)	174,00	222,70	134,14	135,00	145,87	210,44	184,37	298,52	245,27	188,62	↑ + 0,6%
2019-04-15	16	170,00	154,81	215,41	202,41	284,00	c	202,83	149,27	230,00	185,99	212,85	210,00	251,89	c	160,03	154,60	(*)	174,00	234,51	128,63	138,00	148,06	211,12	184,37	300,04	222,59	187,71	↑ + 2,0%
2019-04-22	17	170,00	152,01	212,58	227,30	285,00	c	202,17	150,39	230,00	180,50	212,85	210,00	251,89	c	161,18	153,13	(*)	174,00	232,96	129,15	138,00	150,64	209,57	193,57	300,74	235,53	188,38	↓ - 0,6%
2019-04-29	18	170,00	159,68	213,22	226,65	287,00	c	201,33	151,69	230,00	186,52	212,85	210,00	251,89	c	161,71	145,04	(*)	174,00	235,02	129,14	142,00	150,72	210,35	170,88	300,25	231,37	188,58	↓ - 0,6%
2019-05-06	19	170,00	153,75	212,54	214,31	287,00	c	202,50	152,73	230,00	186,50	212,85	215,00	251,89	c	159,84	146,96	(*)	174,00	240,80	129,32	147,00	151,52	209,14	174,86	300,57	222,05	188,68	↓ + 1,5%
2019-05-13	20	170,00	144,75	215,75	237,55	287,00	c	201,67	153,65	230,00	184,26	212,85	212,50	251,89	c	155,57	148,56	(*)	174,00	246,39	127,09	155,00	152,47	207,91	177,97	301,15	222,85	188,43	↑ + 1,9%
2019-05-20	21	170,00	157,72	214,84	232,32	287,00	c	201,67	159,76	230,00	184,47	210,85	225,00	251,89	c	155,45	152,35	(*)	174,00	243,84	127,16	158,00	152,88	205,66	169,43	300,11	226,87	190,19	↓ - 0,0%
2019-05-27	22	170,00	155,67	212,14	231,91	287,00	c	202,00	164,62	230,00	182,15	210,85	225,00	251,89	c	154,19	151,67	(*)	174,00	241,87	126,93	158,00	153,31	200,93	171,44	299,34	222,10	190,40	↓ - 3,6%
2019-06-03	23	170,00	155,56	216,36	218,26	287,00	c	203,17	167,61	230,00	186,43	210,85	222,50	251,89	c	144,79	154,52	(*)	174,00	237,68	127,34	158,00	154,14	205,95	170,80	300,61	228,79	190,56	↓ - 2,6%
2019-06-10	24	170,00	161,62	214,26	209,96	288,00	c	202,17	167,86	230,00	189,65	210,85	210,00	251,89	c	148,25	155,18	(*)	174,00	238,36	127,18	158,00	154,36	206,82	189,89	299,40	228,74	189,47	↑ - 0,5%
2019-06-17	25	169,00	151,83	219,49	239,06	288,00	c	203,33	167,48	230,00	188,00	213,65	210,00	251,89	c	152,26	152,77	(*)	174,00	242,94	126,84	158,00	154,28	207,29	169,96	300,03	260,32	189,86	↓ - 1,9%
2019-06-24	26	166,00	157,48	215,71	246,09	288,00	c	202,50	166,71	230,00	191,30	213,65	216,25	251,89	c	150,76	151,85	225,00	174,00	243,43	130,34	157,00	153,87	205,81	181,72	300,49	242,67	190,60	↑ + 0,4%
2019-07-01	27	164,00	157,30	212,82	212,89	288,00	c	203,17	164,87	230,00	189,53	213,65	216,25	252,22	c	153,19	152,06	226,25	174,00	244,46	141,45	155,00	152,25	207,34	182,72	300,36	232,33	190,65	↑ + 0,0%
2019-07-08	28	166,00	150,57	214,24	236,30	288,00	c	202,67	167,96	230,00	187,97	213,65	222,50	251,40	c	153,47	153,29	226,25	c	246,98	138,76	157,00	153,10	207,07	182,00	299,88	231,41	191,44	↑ + 0,4%
2019-07-15	29	166,00	158,12	215,61	235,44	288,00	c	203,00	169,39	230,00	191,20	213,18	217,50	251,40	c	152,78	150,31	226,25	174,00	241,91	133,99	157,00	153,63	209,97	190,04	300,11	239,80	190,45	↓ - 0,5%
2019-07-22	30	166,00	140,29	211,86	222,75	288,00	c	201,83	169,73	230,00	186,44	213,18	216,25	251,40	c	156,88	152,18	226,25	174,00	242,76	123,07	157,00	153,05	208,54	180,39	300,29	260,27	188,59	↓ - 1,0%
2019-07-29	31	166,00	155,51	214,28	214,16	288,00	c	202,33	169,73	230,00	190,73	213,18	216,25	251,40	c	146,96	149,65	223,75	174,00	242,92	117,77	160,00	152,80	215,43	179,28	300,49	252,49	187,30	↓ - 0,7%
2019-08-05	32	163,00	153,41	210,26	238,88	288,00	c	202,50	162,95	230,00	190,67	213,18	216,25	251,40	c	151,00	153,15	223,75	174,00	244,45	128,90	165,00	152,85	204,52	194,53	301,24	230,34	188,32	↑ + 0,5%
2019-08-12	33	160,00	153,12	211,00	215,25	288,00	c	202,33	155,65	230,00	188,91	213,18	216,25	251,40	c	153,80	151,12	223,75	174,00	235,54	134,83	177,00	153,00	203,87	185,76	300,58	234,38	188,32	↓ - 0,0%
2019-08-19	34	160,00	143,78	210,93	232,14	288,00	c	203,00	154,03	230,00	186,76	213,85	216,25	251,40	c	150,29	147,89	223,75	174,00	230,30	129,72	175,00	153,82	205,88	182,72	301,04	225,14	187,35	↓ - 0,5%
2019-08-26	35	160,00	158,67	213,71	229,99	288,00	c	202,50	154,03	230,00	192,57	213,85	216,25	251,40	c	148,83	147,63	223,75	174,00	230,47	117,75	170,00	153,99	207,07	187,44	299,52	250,53	185,82	↓ - 0,8%
2019-09-02	36	160,00	155,67	208,93	237,05	288,00	c	202,00	157,78	230,00	189,78	213,85	216,25	251,40	c	145,01	149,73	225,00	174,00	239,93	124,95	165,00	153,72	203,16	184,81	299,06	238,32	187,29	↑ + 0,8%
2019-09-09	37	160,00	153,90	207,71	225,07	288,00	c	200,83	157,95	230,00	190,11	213,85	225,00	251,07	165,63	146,66	148,94	225,00	174,00	243,73	127,66	162,00	153,16	203,20	186,98	299,32	236,48	188,78	↑ + 0,8%
2019-09-16	38	160,00	154,38	213,27	243,47	288,00	c	201,67	159,43	230,00	187,89	213,85	215,00	251,07	c	153,71	146,88	225,00	c										

Średnie ceny TUSZEK Z KURCZAKÓW (65%) w latach 2015 - 2019
 wg danych Zintegrowanego Systemu Rolniczej Informacji Rynkowej

ŚREDNIE CENY TUSZEK Z KURCZAKÓW (65%) - [EUR/100kg]													
2017r.	Polska	110	120	125	118	117	129	132	131	127	122	127	123
	UE	176	178	178	181	182	185	178	184	184	182	183	183
2018r.	Polska	124	132	133	125	130	138	140	142	131	118	114	104
	UE	183	183	185	185	187	191	189	190	188	186	186	183
2019r.	Polska	111	127	132	132	128	128	133	127	122	110	119	127
	UE	184	184	185	190	192	194	193	194	193	189	189	188
2020r.	Polska	127	126	125									
	UE	189	191	194									

HANDEL ZAGRANICZNY

Polski eksport, import mięsa drobiowego i podrobów (0207) i drobiu żywego (0105) za I-II 2020r
(dane wstępne w trakcie weryfikacji-mogą być obarczone błędami)

Mięso drobiowe - kod CN 0207							
WAŻNIEJSZE KRAJE							
EKSPORT							
I-II 2019r				I -II 2020r			
Kraj	Wartość [tys. EUR]	Wartość [tys. PLN]	Wolumen [tony]	Kraj	Wartość [tys. EUR]	Wartość [tys. PLN]	Wolumen [tony]
OGÓLEM	399 170	1 710 693	238 560	OGÓLEM	414 034	1 760 027	225 913
Niemcy	85 224	365 239	36 143	Niemcy	96 176	408 838	41 319
Wielka Brytania	48 650	208 495	17 974	Wielka Brytania	52 801	224 470	19 071
Francja	35 909	153 892	16 259	Francja	36 035	153 176	16 334
Niderlandy	33 134	141 998	20 458	Niderlandy	31 229	132 744	19 388
Republika Czeska	26 173	112 165	13 957	Republika Czeska	28 657	121 814	14 927
Słowacja	18 266	78 284	11 767	Hiszpania	23 577	100 235	7 665
Hiszpania	15 370	65 873	5 468	Słowacja	16 412	69 769	9 170
Belgia	14 178	60 762	7 065	Belgia	12 380	52 632	5 448
Węgry	8 386	35 940	5 145	Litwa	9 752	41 460	6 123
Irlandia	7 745	33 192	2 561	Węgry	9 590	40 767	5 445
Hongkong	7 707	33 030	6 384	Hongkong	8 725	37 112	5 991
Litwa	7 684	32 930	5 398	Rumunia	8 056	34 237	5 285
Austria	7 434	31 859	2 830	Austria	7 182	30 530	2 544
Bulgaria	7 078	30 333	7 049	Kuba	6 501	27 639	8 151
Rumunia	6 631	28 419	4 216	Ghana	5 986	25 450	8 074
Chiny	6 599	28 280	3 930	Irlandia	5 929	25 198	1 989

dane wstępne

Mięso drobiowe - kod CN 0207							
WAŻNIEJSZE KRAJE							
IMPORT							
I-II 2019r				I -II 2020r			
Kraj	Wartość [tys. EUR]	Wartość [tys. PLN]	Wolumen [tony]	Kraj	Wartość [tys. EUR]	Wartość [tys. PLN]	Wolumen [tony]
OGÓLEM	22 234	95 286	15 369	OGÓLEM	13 822	58 763	9 595
Ukraina	7 730	33 129	5 764	Niemcy	6 516	27 687	3 755
Niemcy	6 193	26 541	3 415	Wielka Brytania	2 492	10 591	1 388
Wielka Brytania	2 819	12 080	1 430	Ukraina	1 010	4 306	767
Słowacja	918	3 936	1 552	Szwecja	808	3 438	926
Węgry	780	3 344	440	Węgry	719	3 060	766
Włochy	735	3 151	728	Włochy	609	2 590	591
Francja	583	2 497	194	Niderlandy	429	1 823	506
Niderlandy	512	2 196	524	Francja	295	1 257	67
Rumunia	423	1 815	174	Rumunia	204	865	88
Szwecja	374	1 602	319	Dania	192	816	90
Hiszpania	299	1 283	155	Słowacja	107	455	247
Dania	184	787	138	Belgia	105	449	156
Belgia	172	736	94	Republika Czeska	105	447	98
Austria	155	665	36	Hiszpania	59	250	19
Finlandia	138	593	179	Irlandia	39	164	39
Irlandia	89	380	143	Litwa	29	122	19

dane wstępne

drób żywy - kod CN 0105							
WAŻNIEJSZE KRAJE							
EKSPORT							
I-II 2019r				I-II 2020r			
Kraj	Wartość [tys. EUR]	Wartość [tys. PLN]	Wolumen [tony]	Kraj	Wartość [tys. EUR]	Wartość [tys. PLN]	Wolumen [tony]
OGÓLEM	12 925	55 394	6 802	OGÓLEM	10 537	44 823	4 685
Niemcy	8 444	36 189	6 049	Niemcy	5 608	23 861	3 803
Ukraina	2 424	10 386	266	Ukraina	3 099	13 178	371
Białoruś	948	4 064	97	Białoruś	474	2 019	53
Niderlandy	355	1 522	316	Niderlandy	423	1 797	378
Chiny	211	905	1	Rosja	292	1 240	7
Litwa	190	815	67	Słowacja	284	1 207	40
Rosja	138	592	3	Republika Czeska	132	563	12
Brazylia	124	532	0	Litwa	122	520	10
Republika Czeska	54	233	2	Rumunia	78	332	11
Egipt	36	155	1	Egipt	24	103	1
				Wietnam	1	3	0

dane wstępne

drób żywy - kod CN 0105							
WAŻNIEJSZE KRAJE							
IMPORT							
I-II 2019r				I-II 2020r			
Kraj	Wartość [tys. EUR]	Wartość [tys. PLN]	Wolumen [tony]	Kraj	Wartość [tys. EUR]	Wartość [tys. PLN]	Wolumen [tony]
OGÓLEM	24 817	106 357	18 257	OGÓLEM	26 926	114 470	18 537
Niderlandy	5 777	24 760	2 824	Niemcy	6 061	25 755	1 760
Niemcy	5 371	23 019	2 208	Węgry	4 011	17 058	3 453
Węgry	4 008	17 177	3 783	Republika Czeska	3 810	16 187	3 090
Republika Czeska	3 276	14 039	2 977	Słowacja	2 535	10 781	4 513
Słowacja	1 960	8 400	3 783	Dania	2 489	10 594	197
Dania	1 169	5 012	120	Niderlandy	2 326	9 885	1 600
Litwa	1 119	4 796	1 930	Austria	1 692	7 196	117
Austria	1 108	4 748	71	Włochy	1 060	4 511	1 766
Francja	558	2 390	86	Wielka Brytania	912	3 877	21
Szwecja	219	936	3	Francja	868	3 686	178
Finlandia	122	525	5	Litwa	738	3 135	641
Łotwa	85	365	315	Łotwa	223	952	761
Belgia	25	109	36	Kanada	155	660	9
Rumunia	19	81	115	Rumunia	45	193	433

dane wstępne

Makroregiony:

Północny :Woj.: pomorskie, warmińsko – mazurskie, podlaskie, kujawsko – pomorskie.

Centralny : Woj.: mazowieckie, łódzkie.

Południowo-Wschodni: Woj.: lubelskie, świętokrzyskie, podkarpackie, małopolskie, śląskie.

Zachodni: Woj.: opolskie, dolnośląskie, wielkopolskie, lubuskie, zachodnio-pomorskie.

Wydawca:

Ministerstwo Rolnictwa i Rozwoju Wsi, Departament Przetwórstwa i Rynków Rolnych
ul. Wspólna 30

00-930 Warszawa

tel. (022) 623-16-06

fax (022) 623-27-06

Internet: [strona ZSRiR](#)

Autor:

Małgorzata Czeżko, tel. (022) 623-16-06; E-mail: [Małgorzata.Czeżko@minrol.gov.pl](mailto:Malgorzata.Czeżko@minrol.gov.pl)

Warunki otrzymywania biuletynu:

Biuletyn udostępniany jest wszystkim zainteresowanym bezpłatnie.