

RYNEK BARANINY



NR 2/2020 r.

9 kwietnia 2020

Notowania za okres: luty 2020r.

Średnie ceny liczone są jako średnie ważone.

Tab. 1. Ceny zakupu owiec żywych w Polsce

Ceny zakupu jagniąt poniżej 12 miesięcy					
Kategoria wagowa	Cena [zł/t]			Zmiana ceny [%]	
	luty 2020	styczeń 2020	luty 2019	miesięczna	roczna
12,1 - 17 kg		10 500			
17,1 - 24 kg	9 500		8800		8,0
24,1 - 31 kg	8 307	8 000	7837	3,8	6,0
31,1 - 36 kg	7 963	7 500	7485	6,2	6,4
36,1 - 40 kg	7 800		7 433		4,9
Średnia 17,1 - 40 kg	8 490	7 538	7 751	12,6	9,5

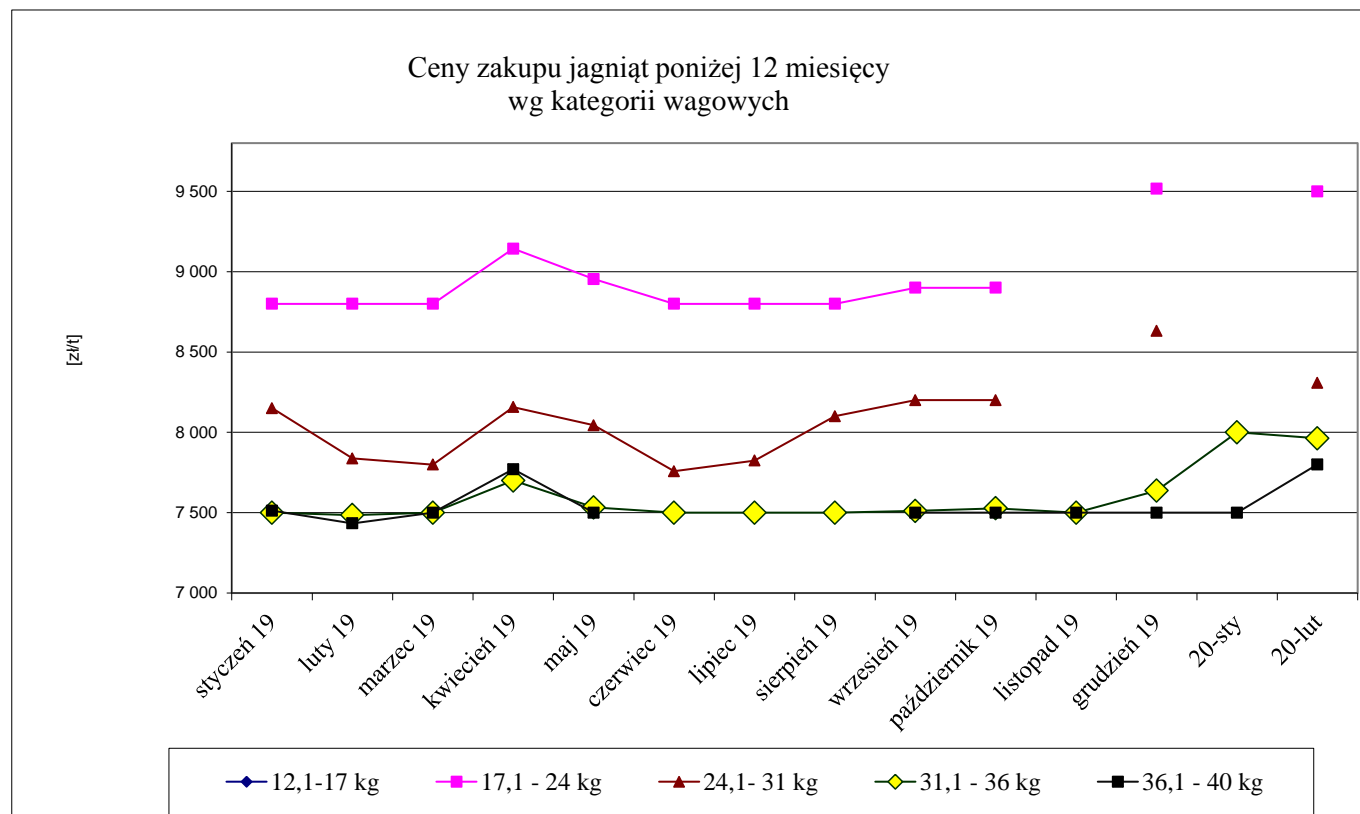

procentowy udział poszczególnych kategorii wagowych owiec
w skupie w lutym 2020

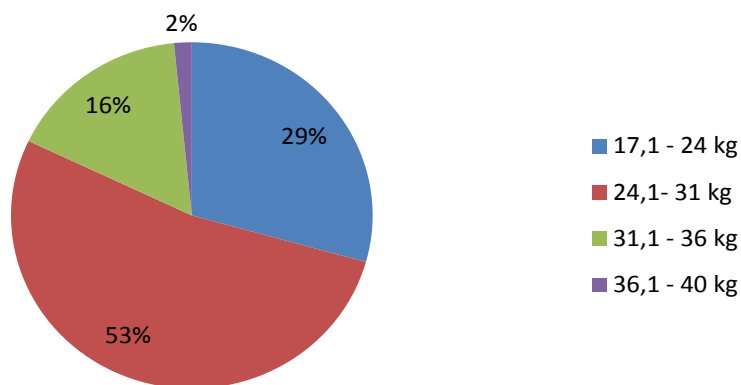

Tab. 2. Średnie ceny zakupu owiec ciężkich w wadze poubojowej w Euro/100 kg

KRAJE	lut	marzec	kwiecień	maj	czerwiec	lipiec	sierpień	wrzesień	październik	listopad	grudzień	styczeń	lut	roczna zmiana %
BE	483,31	517,15	550,09	532,24	515,16	495,19	488,16	474,60	464,27	464,61	470,75	484,94	512,81	↓ + 6,1%
DK	459,21	461,75	482,74	512,61	512,61	512,72	513,05	512,86	512,47	512,27	512,27	512,22	512,30	↑ + 11,6%
DE	508,18	521,96	549,68	551,61	533,60	507,67	501,27	530,93	528,61	526,32	529,36	530,38	552,61	→ + 8,7%
IE	490,65	475,78	519,32	504,00	504,28	440,33	422,15	411,69	406,18	426,71	453,60	485,70	530,00	↑ + 8,0%
ES	507,95	524,27	537,43	520,98	485,66	476,10	492,10	515,64	537,53	581,11	613,92	598,17	572,33	↑ + 12,7%
FR	574,46	613,29	655,03	633,06	598,53	589,10	595,71	616,77	633,48	639,97	668,45	661,42	643,66	↑ + 12,0%
IT	523,36	510,87	566,20	556,32	537,30	540,84	550,19	580,30	583,90	580,57	626,90	606,81	570,03	→ + 8,9%
CY	520,86	501,23	460,93	451,42	450,20	456,29	494,16	553,93	605,16	611,70	648,13	651,97	640,48	↑ + 23,0%
LV	379,34	405,55	406,14	405,67	429,89	423,11	406,76	350,81	339,39	339,00	339,76	356,99	384,07	↓ + 1,2%
NL	490,34	512,30	550,87	546,75	540,28	520,25	526,28	507,43	480,53	479,13	476,62	493,33	526,52	↑ + 7,4%
AT	582,93	573,71	569,10	566,29	558,17	564,48	560,58	566,70	574,55	570,80	583,74	566,84	571,03	↓ - 2,0%
PL	433,62	436,67	452,45	435,91	443,14	443,10	433,84	430,84	434,47	434,00	450,10	462,11	462,59	↑ + 6,7%
PT	535,00	536,13	542,83	532,82	488,58	485,00	485,00	489,50	497,50	511,17	563,06	559,35	557,12	↑ + 4,1%
RO	247,98	238,18	257,48	226,22	225,17	233,70	204,04	212,37	188,46	205,93	204,08	224,92	250,17	↑ + 0,9%
SI	493,54	549,64	551,16	532,19	553,54	526,32	537,04	525,59	543,14	551,34	547,69	545,48	555,48	↑ + 12,5%
F	358,77	364,39	361,06	363,36	364,57	369,30	399,03	412,01	409,65	394,95	386,31	364,54	344,67	↓ - 3,9%
SE	473,73	530,61	569,30	578,21	552,79	491,86	452,30	426,82	414,92	399,35	445,11	489,28	523,49	↑ + 10,5%
EU														
UK	482,82	493,07	538,02	537,18	510,12	456,29	427,10	420,34	422,36	468,80	505,92	534,71	608,06	↑ + 25,9%
GB	483,45	494,33	539,95	541,08	514,16	460,38	430,37	424,15	426,33	473,95	510,43	538,77	614,55	↑ + 27,1%
NI	474,74	476,64	512,89	486,38	457,54	402,93	384,49	370,70	370,71	415,78	447,27	481,80	523,53	↓ + 10,3%
EU+UK	498,37	510,96	549,58	542,58	518,70	480,20	461,38	461,36	466,89	499,49	530,71	549,31	570,48	↓ + 14,5%

UWAGA ! Od notowania cen skupu owiec żywych za okres 9-15 lipca 2018 r. zastosowano współczynnik przeliczeniowy z wagi żywej na wagę poubojową schłodzoną podany wg GUS-41,30.

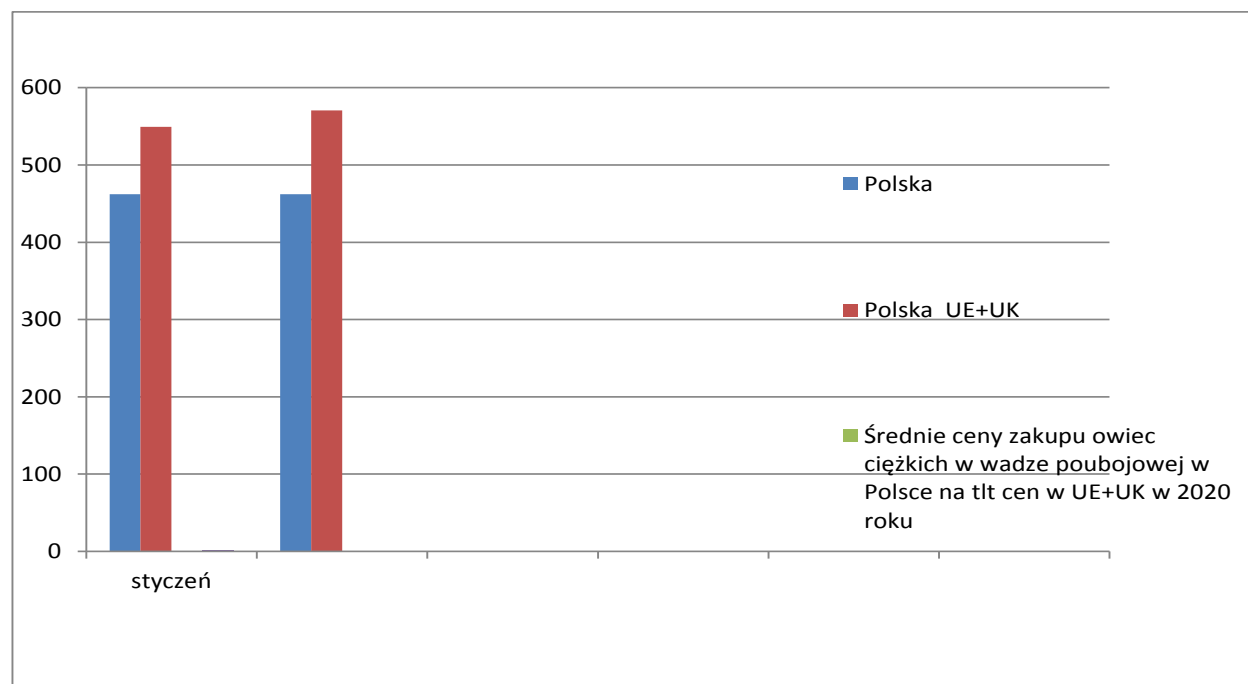

Wykorzystanie możliwe z dokładnym podaniem źródła

Tab. 3. Handel zagraniczny jagniętami żywymi do jednego roku życia (kod CN 01041030)

EKSPORT					
I 2019			I 2020		
KRAJE	Wartość (w tys. EUR)	Wolumen (tony)	KRAJE	Wartość (w tys. EUR)	Wolumen (tony)
Włochy	71,3	31,1	Włochy	73,7	27,9
Suma końcowa	71,3	31,1	Ogółem	73,7	27,9
IMPORT					
I 2019			I 2020		
KRAJE	Wartość (w tys. EUR)	Wolumen (tony)	KRAJE	Wartość (w tys. EUR)	Wolumen (tony)
Ogółem	0,0	0,0	Ogółem	0,0	0,0

Źródło danych: Ministerstwo Finansów

Tab. 4. Handel zagraniczny mięsem z owiec lub kóz, świeżym, schłodzonym lub zamrożonym (kod CN 0204)

Dane są w trakcie weryfikacji i mogą być obarczone istotnymi błędami!

EKSPORT					
I 2019			I 2020		
KRAJE	Wartość (w tys. EUR)	Wolumen (tony)	KRAJE	Wartość (w tys. EUR)	Wolumen (tony)
Ogółem	244,0	39,2	Ogółem	415,9	56,0
w tym:			w tym:		
Francja	219,5	34,6	Francja	331,8	39,1
Niemcy	6,2	1,3	Belgia	79,7	16,8
Austria	4,7	1,0	Litwa	3,7	0,1
Szwecja	4,7	0,9	Węgry	0,7	0,0
Belgia	3,5	0,6			
Litwa	3,2	0,1			
IMPORT					
I 2019			I 2020		
KRAJE	Wartość (w tys. EUR)	Wolumen (tony)	KRAJE	Wartość (w tys. EUR)	Wolumen (tony)
Ogółem	688,9	118,8	Ogółem	282,7	43,0
w tym:			w tym:		
Wielka Brytania	232,5	34,6	Hiszpania	72,8	23,4
Niemcy	160,0	22,8	Irlandia	61,4	4,7
Hiszpania	149,7	46,3	Nowa Zelandia	55,0	5,4
Nowa Zelandia	72,0	5,4	Wielka Brytania	35,3	2,7
Irlandia	64,0	8,5	Niemcy	35,1	4,9
Niderlandy	6,9	0,8	Niderlandy	14,5	1,3

Źródło danych: Ministerstwo Finansów

Wykorzystanie możliwe z dokładnym podaniem źródła

Eksport jagniąt żywych(do jednego roku życia) I 2020r.-wolumen



Biuletyn „*Rynek baraniny*” ukazuje się co miesiąc, w czwartek o godz. 13⁰⁰.

Wydawca:

Ministerstwo Rolnictwa i Rozwoju Wsi, Departament Promocji i Jakości Żywności

ul. Wspólna 30 00-930 Warszawa

<http://www.minrol.gov.pl>

Autor: Małgorzata Czeżko, tel. 22 623-16-06, E-mail: [Małgorzata.Czeżko@minrol.gov.pl](mailto:Malgorzata.Czeżko@minrol.gov.pl)

Warunki otrzymywania biuletynu:

Biuletyn udostępniany jest wszystkim zainteresowanym bezpłatnie.