

Rynek owoców i warzyw świeżych

Nr 37/2019

19 września 2019r.

NOTOWANIA W DNIACH: 09.09 –19.09.2019 r.

Ceny skupu owoców i warzyw w spółdzielniach ogrodniczych.

16-17 IX 2019 r. (zł/kg)							
Województwo	Buraki czerwone	Cebula	Kapusta biała a/	Kapusta pekińska /a	Marchew	Ogórki szklarniowe	Pieczarki
łódzkie							
małopolskie	0,80-1,00	1,24-1,50	2,80-3,00	2,86-3,00	1,00-1,21	2,00-2,50	6,00-6,19
mazowieckie		1,00			0,80-1,00		
lubelskie							
podkarpackie	0,70-1,00	1,00-1,10	3,00	3,50	1,00	1,50-2,50	5,50-6,00
cena średnia	0,88	1,17	2,93	3,12	1,00	2,13	5,92
tydzień temu	0,93	1,17	3,28	3,45	0,95	2,08	5,92
rok temu	0,70	1,12	0,88	2,46	1,22	-	5,29
Województwo	Pietruszka	Pomidory	Seler	Zeimniak	Jablka	Gruszki	Śliwki
łódzkie					1,20-1,60	2,50	1,50
małopolskie	2,50-5,61	1,80-3,00	2,50-3,20	1,35-1,66	1,20-2,20	1,70-2,00	1,20-1,50
mazowieckie					1,20-1,70	1,60-2,25	1,20
lubelskie							
podkarpackie	2,50-5,50	2,50-2,70	2,00-3,00	1,00-1,50	1,75-1,85	3,00	1,40-1,50
cena średnia	4,03	2,50	2,68	1,45	1,60	2,18	1,40
tydzień temu	5,28	2,74	2,72	1,51	1,63	2,25	1,32
rok temu	4,74	3,34	1,61	0,47	0,81	1,39	0,83

a/ cena za sztukę, b/ cena za pęczek, d/ deserowe, o/ do obierania */ jabłka do przetwórstwa z "odsortu" jablek deserowych z chłodni

Rynek owoców i warzyw świeżych

Ceny skupu netto w zakładach przetwórczych i chłodniczych z 23 IX 2019 r. (zł/kg)																
Województwo	Młoda do mrożenia	Jabłko przemysłowe	Słodka do mrożenia	Jeżyn	Kakorydza w kulach	Cebula olbrzym	Cebula w lasce	Cukinia	Kalarepa olbrzym	Brokol nieczekowany	Kalafior nieczekowany	Marchew ogólna	Pomidor do mrożenia	Fasola szparagowa	Papryka długa	
dotychczas																
świętokrzyskie								0,30 kaszka-0,60 piasty					0,55 zł	0,70 zł (niekon-0,85 zł) (niekon)	0,85 zł (niekon)	12/09/19-15/09/19
świętokrzyskie					0,55 zł	1,00 zł-1,70 zł	0,70 zł-0,80 zł			1,95 zł	1,25 zł (1 zł)			0,85 zł (niekon)		12/09/19-15/09/19
świętokrzyskie						1,70 zł	0,80 zł						0,65 zł			12/09/19-15/09/19
świętokrzyskie	6,50 zł (1 zł)							0,42 zł					0,65 zł			12/09/19-15/09/19
świętokrzyskie	6,50 zł (1 zł)-7,00 zł (1 zł)		0,70 zł (niekon)-1,00 zł (niekon)	2,00 zł-2,50 zł				0,27 kaszka			1,20 zł (1 zł)-1,25 zł (1 zł)		0,65 zł-0,70 zł	0,75 zł (niekon)		12/09/19-15/09/19
świętokrzyskie		0,55 zł-0,50 zł										0,55 zł				12/09/19-15/09/19
świętokrzyskie		0,48 zł-0,55 zł														12/09/19-15/09/19
świętokrzyskie		0,55 zł														12/09/19-15/09/19
świętokrzyskie		0,55 zł	1,00 zł (niekon)	Węgierka						1,90 zł	1,25 zł (1 zł)		0,65 zł			12/09/19-15/09/19
świętokrzyskie	6,50 zł (1 zł)-7,00 zł (1 zł)			2,50 zł										0,85 zł		12/09/19-15/09/19
świętokrzyskie		0,50 zł														12/09/19-15/09/19
świętokrzyskie							1,70 zł					0,50 zł				12/09/19-15/09/19
świętokrzyskie							1,70 zł-1,75 zł	0,70 zł-0,80 zł								12/09/19-15/09/19
średnia	6,50 zł (1 zł)-7,00 zł (1 zł)	0,48 zł-0,55 zł	0,70 zł (niekon)-1,00 zł (niekon)	2,00 zł-2,50 zł	0,55 zł	1,60 zł	0,70 zł	0,70 kaszka-0,60 piasty	0,42 zł	1,95 zł	1,20 zł (1 zł)-1,25 zł (1 zł)	0,57 zł	0,55 zł-0,60 zł	0,70 zł (niekon)-0,85 zł (niekon)	0,85 zł	12/09/19-15/09/19
tydzień temu	6,20 zł (1 zł)-7,00 zł (1 zł)	0,48 zł-0,55 zł	0,50 zł-0,70 zł	-	0,55 zł	1,50 zł	-	0,70 kaszka-0,60 piasty	0,41 zł	1,95 zł	1,20 zł	0,55 zł	0,55 zł-0,60 zł	0,70 zł (niekon)-0,85 zł (niekon)	0,85 zł	09/09/19-12/09/19
rok temu	2,35 zł	0,20 zł	0,60 zł	-	0,40 zł	1,30 zł	0,60 zł	-	-	1,90 zł	1,25 zł	-	0,50 zł	0,80 zł	0,85 zł	09/09/18-12/09/18

Zródło: IERiGZ

II. Średnie tygodniowe ceny producenta wybranych owoców i warzyw świeżych w zł/kg 09.09–15.09.2019 (37 tydzień)

Województwo/Towar	Mazowieckie			Świętokrzyskie*			Wielkopolskie			
	09.09-15.09.2019r. cena w zł/kg (szt*)	02.09-08.09.2019r. cena w zł/kg (szt*)	tygodniowa zmiana ceny w %	09.09-15.09.2019r. cena w zł/kg (szt*)	02.09-08.09.2019r. cena w zł/kg (szt*)	tygodniowa zmiana ceny w %	09.09-15.09.2019r. cena w zł/kg (szt*)	02.09-08.09.2019r. cena w zł/kg (szt*)	tygodniowa zmiana ceny w %	
Jabłko (op.5-20 kg) Golden delicious (70/80mm)	2,00	--	--							
Jabłko (op.5-20 kg) Jonagold+Jonagored (70/80mm)	2,00	--	--				--			
Jabłko (op.5-20 kg) Idared (70/80mm)	2,00	--	--							
Jabłko (op.5-20 kg) Shampion (70/80mm)	2,00	--	--				--			
Jabłko (op.5-20 kg) Gala (65/70mm)	2,00	--	--							
Gruszki (op.5-20 kg) Lukasówka (65/70 mm)	--	--	--				--			
Cebula żółta 40-80 mm; op.5-25 kg	--	--	--	1,80	1,80	0,0				
Cebula biała 40-80 mm op.5-25 kg	1,42	1,42	0,0	1,80	1,80	0,0	1,65	1,61	2,2	
Marchew wszystkie odmiany pakowane luzem	1,00	1,00	0,0	1,25	1,25	0,0	1,16	1,13	2,2	
Pietruszka korzeń op. 10 kg				4,50	4,50	0,0	5,96	4,29	38,9	
Pomidory, typ okrągły; op. 5-6 kg				2,25	2,25	0,0	2,03	2,40	-15,5	
Ogórki, typ gładkie; op. 5-6 kg				1,70	1,70	0,0	2,47	1,62	52,6	
Seler							3,25	3,37	-3,6	
Salata masłowa za główkę				0,60	0,60	0,0				
Szparagi biało/fioletowe >16mm							--	--	--	
Burak ćwikłowy op. 10-15 kg				0,75	0,75	0,0	1,23	1,18	4,1	
Kalafior 12-20 cm				2,75	2,75	0,0	2,05	1,09	89,1	
Kapusta biała zł/kg							1,35	1,33	1,8	
Rzodkiewka za pęczek 10 szt				0,90	0,90	0,0				
Ziemniaki (op. 15 kg)				2,40	2,40	0,0				
Pieczarki 30-65 mm							--	5,08	5,07	0,1

III. Ceny hurtowe w dniach 17.09-19.09.2019r

Miejscowość		Białystok		Bronisz		Bydgoszcz		Lublin		Łódź		Poznań		Rzeszów		Wrocław	
Data notowania		2019-09-16		2019-09-19		2019-09-19		2019-09-17		2019-09-19		2019-09-17		2019-09-19		2019-09-18	
Owoce	Jedn.	Max	Min	Max	Min	Max	Min	Max	Min	Max	Min	Max	Min	Max	Min	Max	
KRAJOWE																	
Buraki ćwikłowe	kg	1,30	1,50	0,80	1,20	1,20	1,60	1,20	1,40	1,20	1,70	1,60	1,80	1,00	1,30	1,00	1,00
Cebula biała	kg	3,00	3,40	1,20	1,66	1,60	2,00	1,60	1,80	1,33	1,87	1,80	2,40	1,80	2,00	1,70	1,70
Kalafory	szk.	3,50	4,50	3,66	4,66	2,20	2,50	4,00	4,00	2,00	4,50	2,50	3,50	3,00	4,00	4,00	5,00
Kapusta biała	kg			0,90	1,10						1,10	1,50					
	szk.	5,50	6,50	3,00	4,00	1,50	2,50	4,00	5,00	3,00	5,00	2,50	3,50	4,00	5,00	4,00	4,00
Marchew	kg	1,20	1,40	0,70	0,90	1,80	2,00	1,20	1,60	1,20	1,80	1,30	1,60	1,30	1,60	1,00	1,50
Ogórki długie	kg					3,00	3,60	3,00	3,40								
Ogórki gruntowe	kg	4,00	4,80	3,00	4,50	2,50	3,00	2,80	3,00					1,60	2,00	3,50	4,00
Ogórki krótkie	kg			3,50	4,00						2,50	4,00	3,00	3,60		3,50	3,50
Papryka czerwona	kg			2,75	4,00	3,20	3,66	3,20	3,60	2,00	4,60	3,40	5,00	3,00	3,80	3,50	4,00
Papryka zielona	kg			2,00	3,00	3,20	3,66	3,60	3,60	2,00	3,00	3,00	4,00			3,00	3,50
Papryka żółta	kg			2,75	4,00	3,20	3,66	3,60	3,60	2,40	4,00	3,40	5,00			4,00	4,00
Pietruszka	kg	4,00	4,80	2,00	3,00	6,00	7,00	4,00	6,00	2,40	4,00	5,00	5,40	5,00	7,00	3,00	4,00
Pomidory	kg	2,00	3,30	2,20	3,00	2,50	3,00			2,40	3,80	2,50	4,00	2,00	3,60	3,00	3,00
Pomidory gruntowe	kg			0,80	1,66						1,11	1,94	1,50	2,00			
Pomidory malinowe	kg			3,00	3,66	3,33	5,50	3,30	4,00	2,67	3,83	3,00	4,67	3,00	4,00	2,00	3,00
Pory	kg	4,00	5,50	2,30	3,00	2,50	3,00										
Rzodkiewka	peczek			1,00	1,50	1,00	1,50	1,20	1,50	1,00	1,80	1,20	1,30	1,20	1,50	1,00	1,30
Salata	szk.	1,80	2,20	1,33	2,00	1,50	1,80	2,00	2,30	1,50	2,20	1,67	2,00	2,50	3,00	2,00	2,00
Selery	kg	2,80	3,80	2,00	2,50	2,00	2,60	3,00	3,60	2,40	3,20	4,00	4,80		4,00	2,50	2,50
Ziemniaki	kg	1,50	1,90	1,33	1,66	1,66	1,66	1,80	2,00	1,27	1,67	1,47	1,87	1,60	2,00	1,30	1,30
Bocznaki	kg			10,00	15,00												
Pieczarki	kg	6,40	6,80	5,00	6,00	5,00	6,00	6,00	6,33	5,50	7,50	5,00	6,00	7,00	8,00	7,00	7,00

Miejscowość		Białystok		Bronisz		Bydgoszcz		Lublin		Łódź		Poznań		Rzeszów		Wrocław	
Data notowania		2019-09-16		2019-09-19		2019-09-19		2019-09-17		2019-09-19		2019-09-17		2019-09-19		2019-09-18	
Owoce	Odm.	Jedn.	Min	Max	Min	Max	Min	Max	Min	Max	Min	Max	Min	Max	Min	Max	
KRAJOWE																	
Gruszki		kg	2,80	5,50	2,00	4,00	4,20	5,00			1,50	3,50	2,00	3,00		2,50	4,00
Jabłka:																	
	Alva	kg			1,66	2,30											
	Antonówki	kg			2,33	3,30					1,33	2,33					
	Boskoop	kg											2,00	3,00			
	Celesta	kg			2,86	3,33			2,50	2,50							
	Cordland	kg			2,00	2,50							2,00	3,00			
	Delikates	kg									1,33	2,67	2,00	3,00			
	Gala	kg			1,66	2,30			2,34	2,34			2,00	3,00			
	Idared	kg									1,33	2,00					
	Jonagored	kg			1,66	2,30					1,33	2,33					
	Ligol	kg			1,66	2,30					1,33	2,33					
	Lobo	kg			1,66	2,30					1,33	2,00	2,00	3,00			
	Paula Red	kg			2,50	3,00			2,67	2,67	1,33	2,67	2,00	3,33			
	Rubin	kg											2,00	3,00			
	Champion	kg			1,66	2,30					1,33	2,00	2,00	3,00			
Maliny		kg			12,00	18,00	16,00	18,00			10,00	20,00	14,00	24,00	11,00	14,00	14,00
Morele		kg														3,00	5,00
Śliwki		kg			1,00	2,50	2,00	3,00	1,75	2,50	1,00	2,00	1,50	2,50	1,50	2,00	1,00
Truskawki		kg	15,00	18,00	10,00	15,00	8,00	12,00			5,00	11,00	6,00	10,00		10,00	10,00
IMPORTOWANE																	
Ananasy		szk.			3,50	4,00	5,50	6,00	5,00	6,00	4,99	8,00			5,00	5,50	4,50
Arbuzy		kg	1,50	2,00	1,50	2,60	1,00	1,50	1,80	1,80	2,00	2,50			1,10	1,80	1,20
Banany		kg	4,40	4,80	3,50	4,72	4,10	4,50	3,88	4,11	3,61	4,17	3,33	5,39	3,06	3,56	3,60
Brzoskwinie		kg	4,00	4,80	3,30	4,50	3,80	4,30	3,50	4,20	4,50	5,00			2,00	4,00	
Cytrny		kg	5,80	6,50	4,75	6,50	4,50	6,50	4,50	6,50	6,67	6,94	6,50	7,00	5,80	6,00	4,50
Grejfruty		kg	6,50	7,50	4,30	6,00	7,00	8,40	5,50	6,50	7,86	8,57	6,43	6,79	5,80	6,00	5,00
Gruszki		kg			4,00	6,50							5,50	6,00		4,50	6,00
Jabłka		kg			6,00	6,80											
Mandarynki		kg	6,80	7,80	6,50	9,00	3,00	5,50	6,50	7,00	6,00	7,00	6,00	8,00	6,00	9,00	6,50
Morele		kg			5,00	7,00	3,50	5,00					7,00	8,00			
Nektarynki		kg	4,80	5,80	4,00	6,00			3,80	5,00	5,00	6,00	4,00	6,50	3,00	4,50	4,00
Pomarańcze		kg	3,80	5,30	4,75	6,00	3,60	5,50	4,00	5,00	6,00	6,00	4,00	5,00	4,80	5,00	4,00
Śliwki		kg	2,00	5,50	5,80	8,00							6,00	6,40			
Winogrona		kg	7,80	9,80	3,50	8,00	5,50	6,50	4,50	6,00	7,14	8,57	6,00	6,86	3,80	4,20	4,00

Zmiany cen hurtowych dla wybranego asortymentu owoców i warzyw

Produkt	Jedn.	Cena zł/jedn				Zmiany ceny (%)							
		19-09-2019		12-09-2019		w stosunku do poprzedniego notowania*)		2 tyg.		3 tyg.		4 tyg.	
		Min	Max	Min	Max	Min	Max	Min	Max	Min	Max	Min	Max
1	2	3	4	5	6	7	8	9	10	11	12	13	14
Warzywa krajowe													
Buraki ćwikłowe	kg	1,16	1,44	1,19	1,53	-2,1	-5,7	-11,7	-15,4	-11,4	-16,1	-13,1	7,5
Boczniki	kg	10,00	15,00	10,00	15,00	0,0	0,0	0,0	0,0	-20,0	0,0	-20,0	20,0
Cebula biała	kg	1,75	2,10	1,58	1,88	11,2	12,2	6,1	3,4	-0,4	-1,9	-5,9	12,9
Kalafior	szt.	3,11	4,08	3,00	3,81	3,6	7,1	24,3	2,1	29,1	14,6	-12,8	14,6
Kapusta biała	kg	1,00	1,30	1,00	1,30	0,0	0,0	11,1	18,2	0,0	4,0	-13,0	13,0
Marchew	kg	1,21	1,55	1,32	1,66	-8,1	-6,8	-10,7	-2,1	-6,3	-3,1	-9,8	15,3
Ogórki gruntowe	kg	2,90	3,55	2,28	3,10	27,2	14,5	93,3	42,0	60,2	36,5	45,0	77,5
Ogórki krótkie	kg	3,13	3,78	2,40	3,20	30,2	18,0	40,8	26,3	58,6	25,0	42,0	71,6
Pieczarki	kg	5,86	6,70	5,81	6,75	0,9	-0,7	13,5	4,5	9,1	3,1	10,4	26,2
Pietruszka	kg	3,93	5,15	4,60	5,54	-14,7	-7,1	-36,9	-32,1	-32,7	-28,3	-44,9	-27,7
Pomidory	kg	2,37	3,39	2,43	3,33	-2,2	1,8	-21,2	-7,7	-5,4	3,0	-8,8	30,2
Pomidory gruntowe	kg	1,14	1,87	1,20	2,12	-5,5	-11,9	-12,8	-15,4	-13,9	-17,2	-8,1	51,0
Pory	kg	2,93	3,83	2,63	3,25	11,7	17,9	-2,2	-4,2	6,7	9,5	6,7	39,4
Rzodkiewka	peczek	1,09	1,49	1,19	1,49	-8,4	0,0	-23,8	-12,6	1,0	3,8	-7,6	26,4
Salata	szt.	1,79	2,19	1,76	2,10	1,4	4,2	-16,2	-13,7	3,7	2,9	8,6	33,0
Selery	kg	2,67	3,38	3,08	3,76	-13,3	-10,3	-30,8	-28,2	-14,2	-22,4	-26,1	-6,6
Ziemniaki	kg	1,49	1,76	1,52	1,77	-1,8	-0,7	-4,0	-6,4	-7,4	-11,4	-14,2	1,1
Owoce krajowe													
Gruszki	kg	2,50	4,17	2,87	4,50	-12,8	-7,4	3,4	8,7	-14,6	-1,1	-19,4	34,4
Jabłka:													
Antonówki	kg	1,83	2,82	2,33	3,10	-21,5	-9,1	-21,5	-5,8	-10,6	-5,1	-20,3	22,5
Delikates	kg	1,67	2,83	1,78	2,89	-6,3	-1,9	-6,3	-1,9	-1,6	4,1	-16,7	41,7
Lobo	kg	1,66	2,43	1,50	2,33	11,0	4,3	7,4	4,3	25,6	16,8	11,0	62,2
Paula Red	kg	2,13	2,92	2,06	3,11	3,0	-6,2	2,5	0,1	23,0	3,0	1,2	38,9
Maliny	kg	12,83	18,33	15,71	20,11	-18,3	-8,9	-19,8	-10,0	-29,3	-14,9	-22,6	10,6
Morele	kg	3,00	5,00	4,20	6,02	-28,6	-16,9	-42,3	-25,6	-31,8	-15,3	-21,1	31,6
Truskawki	kg	9,00	12,67	7,80	10,40	15,4	21,8	56,5	36,9	27,3	30,4	0,9	42,1
Warzywa importowane													
Czosnek	kg	9,25	10,75	9,50	10,00	-2,6	7,5	-9,8	0,0	76,2	16,2	60,9	87,0
Owoce importowane													
Ananasy	szt.	4,75	5,92	5,00	5,96	-5,0	-0,7	-1,7	-6,1	-5,4	-5,9	-7,3	15,5
Banany	kg	3,69	4,36	3,47	4,26	6,2	2,3	2,2	4,1	5,5	8,0	3,0	21,7
Brzoskwinie	kg	3,52	4,47	3,47	4,38	1,4	1,9	-16,8	-8,8	3,4	0,4	3,4	31,4
Grejpfruty	kg	6,05	6,97	6,30	6,99	-4,0	-0,4	-2,6	0,0	-5,4	-4,0	-2,9	11,9
Gruszki	kg	4,67	6,17	5,00	6,17	-6,7	0,0	-15,2	0,0	-9,7	0,9	-9,7	19,4
Jabłka	kg	6,00	6,80	6,00	6,80	0,0	0,0	0,0	0,0	0,0	0,0	0,0	13,3
Mandarynki	kg	5,91	7,60	5,65	7,31	4,6	3,9	5,9	2,5	8,7	12,6	14,8	47,6
Morele	kg	5,17	6,67	6,00	7,50	-13,9	-11,1	-13,9	-11,1	-13,9	-11,1	-13,9	11,1
Nektarynki	kg	4,09	5,69	3,86	5,44	5,9	4,5	-2,5	-1,1	3,4	10,2	5,3	46,6
Pomarańcze	kg	4,37	5,35	4,34	5,31	0,6	0,7	2,4	-5,3	-1,0	-2,1	0,7	23,3
Śliwki	kg	4,60	6,63	4,60	6,13	0,0	8,2	-25,8	-11,6	-25,8	-11,6	-25,8	7,0
Winogrona	kg	5,28	7,12	4,79	6,68	10,2	6,5	-17,6	-14,5	-3,0	-5,3	-11,9	18,7

* data wydania biuletynu

Źródło: Obliczenia własne na podstawie danych pochodzących z giełd i rynków hurtowych.

**) Zmiana ceny minimalnej w stosunku do poprzedniego notowania w % = [(kolumna 3-kolumna 5)/kolumna 5]x100
Zmiana ceny maksymalnej w stosunku do poprzedniego notowania w % = [(kolumna 4-kolumna 6)/kolumna 6]x1

ŚREDNIE CENY OWOCÓW I WARZYW NA RYNKACH HURTOWYCH

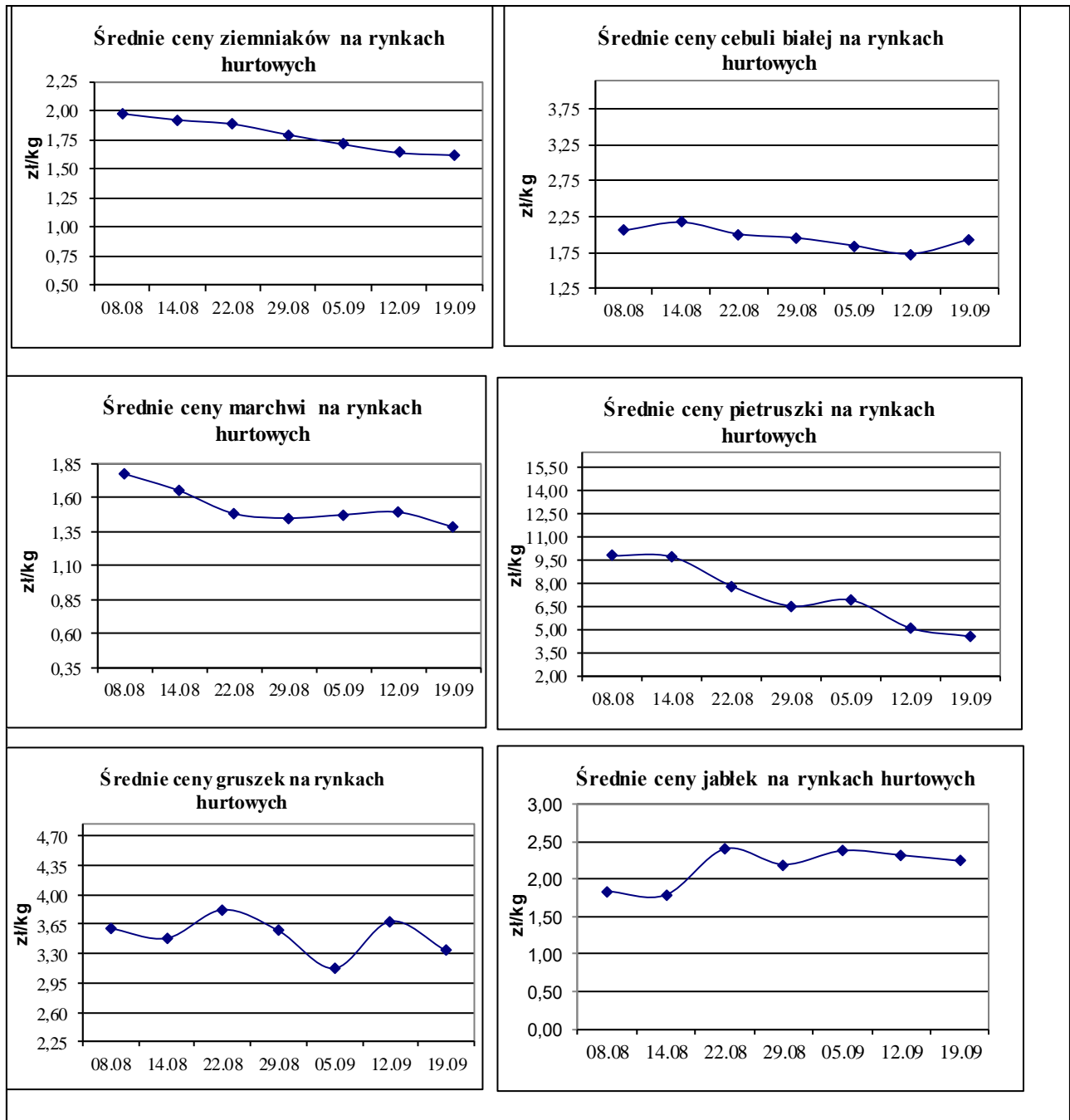

Średnie ceny na targowiskach

Średnie ceny targowiskowe ziemniaków i cebuli białej wg województw w 2019 r.
(dane podane w tabeli oznaczają ostatni dzień analizowanego tygodnia)

Województwo	Ziemniaki jadalne wczesne			Ziemniaki jadalne			Cebula biała		
	Cena w zł/kg		Tygodniowa zmiana w	Cena w zł/dt		Tygodniowa zmiana w	Cena w zł/kg		Tygodniowa zmiana w [%]
	09.09-15.09 2019	02.09-08.09 2019	[%]	09.09-15.09 2019	02.09-08.09 2019	[%]	09.09-15.09 2019	02.09-08.09 2019	
DOLNOŚLĄSKIE	2,58	2,50	3,2	280,00	280,00	0,0	3,58	4,25	-15,8
KUJAWSKO-POMORSKIE	--	--	--	196,67	196,67	0,0	2,22	2,47	-10,1
LUBELSKIE	2,50	--	--	185,00	205,00	-9,8	3,55	3,76	-5,6
LUBUSKIE	--	--	--	250,00	250,00	--	4,50	4,50	0,0
ŁÓDZKIE	2,00	2,25	-11,1	225,00	233,33	-3,6	3,00	3,06	-2,0
MAŁOPOLSKIE	--	--	--	145,00	147,00	-1,4	1,76	1,84	-4,3
MAZOWIECKIE	2,15	2,82	-23,8	178,55	170,83	4,5	2,94	3,01	-2,3
OPOLSKIE	--	2,62	--	260,00	--	--	3,66	3,71	-1,3
PODKARPACKIE	--	--	--	215,00	237,50	-9,5	2,66	2,88	-7,6
PODLASKIE	--	--	--	227,00	236,00	-3,8	3,75	3,66	2,5
POMORSKIE	--	2,63	--	230,00	--	--	3,20	3,20	0,0
ŚLĄSKIE	--	2,40	--	232,00	205,75	12,8	2,96	3,22	-8,1
ŚWIĘTOKRZYSKIE	--	--	--	177,50	185,83	-4,5	2,13	2,38	-10,5
WARMIŃSKO-MAZURSKIE	--	--	--	200,00	195,00	2,6	2,25	2,25	0,0
WIELKOPOLSKIE	2,50	2,50	0,0	240,00	241,11	-0,5	3,69	3,47	6,3
ZACHODNIOPOMORSKIE	2,23	2,40	-7,1	--	--	--	3,73	5,25	-29,0

*) zł/dt

*) zł/kg

1/ Informacje dot. cen skupu dostarczane są przez IER i GŹ

2/ Informacje dot. cen producenta dostarczane są przez KRIR

3/ Informacje dot. cen hurtowych dostarczone są przez przedstawicieli niżej wymienionych rynków hurtowych i ośrodków doradztwa rolniczego.

Warszawski Rolno-Spożywczy Rynek Hurtowy S.A. – **Bronisze** – www.bronisze.com.pl; Lubelski Rynek Hurtowy S.A. – **Lublin** – www.elizowka.pl, Wielkopolska Gildia Rolno-Ogrodnicza S.A. – **Poznań** – www.wgro.com.pl; Podkarpackie Centrum Hurtowe Agrohurt S.A. – **Rzeszów** – www.mgrt.rzeszow.pl;

4/ Informacje dot. cen targowiskowych ziemniaków i cebuli dostarczone są przez pracowników ośrodków doradztwa rolniczego.

Adres internetowy: [strona ZSRIR](#); **E-mail:** Biuletyn@minrol.gov.pl

Autor: Tomasz Chruśliński tel. (022) 623-27-67; E-mail: Tomasz.Chruslinski@minrol.gov.pl,

Warunki dostępu do publikacji:

Tygodnik jest udostępniany zainteresowanym osobom bezpłatnie.

Rynek owoców i warzyw świeżych - ukazuje się w każdy czwartek.

Osoby zainteresowane regularnym otrzymywaniem publikacji muszą zgłosić zamówienie na adres Departamentu Rynków Rolnych

Informacje o poziomie cen hurtowych niżej wymienionych produktów można uzyskać na stronie internetowej rynków hurtowych

brokuły, brukselka, cebula czerwona, cukinia, cykoria, fasola "Jaś", fasola biała, fasola szparagowa, kapusta czerwona, kapusta kiszona, kapusta pekińska, kapusta włoska, koperek, nać pietruszki, ogórki kiszone, rzodkiew biała, szczypiorek, włoszczyzna, agrest, aronia, borówka amerykańska, morele, orzechy laskowe, orzechy włoskie, ananasy, klementynki, kokosy, melony, morele.